DOS-TREND-EXTRA ◆ Ausgabe Nr.1 ◆ öS 62,– ◆ sFr 8,50 ◆ DM 8,50

DOS TREND Public Domain & Shareware

EXTRA

Deutsches HANDBUCH auf Diskette ! Illustrierte Arbeitsanleitung im Heft !

ENVISION PUBLISHER

Sensationspreis

DM sFr 8,50 empf. Verkaufspreis
öS 62,–
inkl. HD-Diskette!

Profi-Druckwerkstatt für jedermann !

PEARL AGENCY
PD/SHAREWARE
EH001
DOS-TREND EXTRAHEFT 1
ENVISION PUBLISHER
INT-NR: 290493RL27 RL000005/000002

- DTP IN PERFEKTION
- SCHREIBEN WIE GEDRUCKT
- ECHTES WYSIWYG
- SKALIERBARE FONTS
- GRAFIK - TOOLS
- UMLAUTE UND SONDERZEICHEN

Die ausführliche Programmbeschreibung finden Sie auf der Heftrückseite

Pearl informiert

© Mai 1993, Pearl Agency GmbH, 7845 Buggingen

Kommerzielle Software

TELEFON VERKAUFS BERATUNG Kompetente, persönliche Beratung... erhalten Sie von 6 qualifizierten Fachberatern. Rufen Sie an: ☎ (0 76 31) 1 20 31-34

SCHNELL LIEFER SERVICE Heute bestellt - heute ausgeliefert! Eilbestellungen, die bis 12⁰⁰ Uhr bei uns eingehen, verlassen noch am selben Tag unser Haus. Bitte nur telefonisch! Bearbeitungszuschlag: DM 10,-!

Harte Zeiten für RAUBKOPIERER!

Pearl – bekannt für aggressive Preispolitik und knallharte Kalkulation – ist es in zähen Verhandlungen gelungen, bei weltbekannten kommerziellen Softwarehäusern Konditionen zu erzielen, die bisher für schlichtweg unmöglich gehalten wurden! Diese Preisvorteile geben wir direkt an unsere Kunden weiter – wer hier noch behauptet, daß Raubkopieren billiger sei, lügt sich in die eigene Tasche!

Bei den in dieser Anzeige genannten Software-Produkten handelt es sich um lizensierte deutsche Original-Software aus neuester Produktion, mit deutscher Anleitung (Umfang siehe Produktbeschreibungen), Registrierkarte und Anrecht auf künftige Updates. Alle Software-Produkte sind zum jeweils angegebenen Preis wahlweise im Diskettenformat 3,5 Zoll oder als CD-ROM erhältlich. Es handelt sich hier nicht (wie Sie vielleicht bei diesen Preisen vermuten werden) um ein einmaliges Werbeangebot oder Restposten – diese Produkte sind in riesigen Mengen direkt ab Lager lieferbar. Bei diesen fantastischen Preisen lohnt sich nicht nur der Einzelkauf, sondern auch Sammelbestellungen von Firmen, Schulen, Behörden, Computerclubs usw. Bitte erfragen Sie in diesem Falle telefonisch unsere Mengen-Preisstaffel (ab 5 Stück pro Software-Paket).

Brandaktuell! PEARL-PLZ-Verzeichnis

„Des einen Leid – des anderen Freud": Die neuen Postleitzahlen verursachen Firmen und Privatpersonen gleichermaßen erhebliche Kosten und Zeitaufwand – sehr zur Freude zahlreicher Softwarefirmen, für die sich hier ein neuer, riesiger Absatzmarkt eröffnet. Wenn Sie diese Fachzeitschrift einmal aufmerksam durchblättern, sehen Sie selbst, in welchen Preisregionen sich entsprechende Softwarelösungen bewegen. Durch ein **Lizenzabkommen** mit einem **großen deutschen Softwarehaus** können wir Ihnen jetzt eine **professionelle Komplettlösung** anbieten, die in **Preis** und **Leistung** ihresgleichen sucht!

Hier die Leistungsmerkmale unseres Programmpakets:

- ★ Kompletter **offizieller** Datenbestand aller PLZ der Deutschen Bundespost (Stand April 93, daher **aktueller als das gedruckte Verzeichnis!**)
- ★ Ca. 29.000 Orte und 236.000 Straßen, sowie Postfächer
- ★ **Speicherresident:** aktivierbar in **nahezu jedem anderen Programm!** Somit auch griffbereit innerhalb Ihrer Textverarbeitung, Datenbank oder Fakturierung
- ★ Moderne, **intuitive Bedienoberfläche**
- ★ Spezieller, **sehr schneller Such-Algorhythmus**
- ★ Belegt in installiertem Zustand **nur ca. 8,5 MB auf Ihrer Festplatte**
- ★ Eine **integrierte Konvertierungsroutine** ermöglicht es Ihnen, vorhandene Adreßbestände im **dBase™-Datenformat** auf die neuen PLZ umzustellen

Das komplette **PEARL-PLZ-Programmpaket** erhalten Sie auf **Diskette** (3,5" oder 5,25") oder auf **CD-ROM** unter der **Bestellnummer KS-001** zum wohl unschlagbaren Preis von nur **89,90 DM**

Wichtig! *Trotz des schier unglaublichen Preises handelt es sich bei diesem Programmpaket um ein lizensiertes Vollprodukt – also* ***keine*** *Shareware, Demo, Prüfversion oder ähnliches!*

WordPerfect Works für DOS

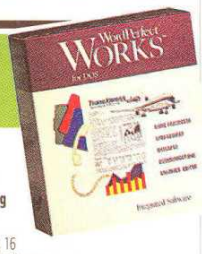

— Deutsche Version —

Wer sich schon öfter darüber geärgert hat, daß die Textverarbeitung A keine Bilder von Grafikprogramm B einlesen kann, oder Datenbank C sich nicht mit Tabellenkalkulation D versteht, findet in **WordPerfect Works die ideale, perfekt aufeinander abgestimmte Softwarelösung für den Büroalltag und den Privatgebrauch!** Dieses integrierte Programmpaket vereint unter einer einheitlichen Benutzeroberfläche **gleich fünf leistungsstarke Programm-Module**, die Ihrer Kreativität keine Schranken setzen: eine **Textverarbeitung, Datenbank, Tabellenkalkulation, Grafikeditor und ein DFÜ-Programm mit Faxmodem-Unterstützung.** Professionell gestaltete Dokumente, untermalt mit farbigen Clipart-Grafiken oder Diagrammen, automatisch eingefügten Adressen aus der Datenbank und perfektem Druckbild **(oder Direktausdruck per Faxmodem)** gehören mit zu den leichtesten Übungen, die Sie künftig in Minutenschnelle erledigen. Alle Module lassen sich wahlweise über Tastenkombinationen, Pulldown-Menüs und per Maus bedienen und können **auf einfachste Weise Ihre Daten untereinander austauschen**. WordPerfect Works benötigt keine High-End-Maschine, um seine Leistung zu entfalten: ein PC-XT mit 400 KB freiem Arbeitsspeicher und 4 MB auf Festplatte genügen bereits als Minimalkonfiguration – wenngleich ein AT386 das Arbeiten natürlich optimiert.

WordPerfect Works

Die fünf Programm-Module in Stichworten:

TEXTVERARBEITUNG
- ★ **„LetterPerfect"** – kompatibel zu WordPerfect 5.1
- ★ Hilfefunktion, **Rechtschreibprüfung und Thesaurus**
- ★ **Grafikeinbindung,** Seitenvorschau, Makrofunktionen
- ★ **Alle üblichen Funktionen** wie Suchen/Ersetzen/Kopieren, Textformatierungen, verschiedene Schriften usw.

DATENBANK
- ★ **Bis zu 100 Felder** je Datenrecord
- ★ zahlreiche **fertige Anwendungen**, eigene frei erstellbar
- ★ **Serienbrief-Unterstützung**

GRAFIKEDITOR
- ★ **Farbfähig (!),** 16 Farben und 64 Füllmuster
- ★ Freihand-Zeichnungen, Kreis, Bogen, Linie, Rechteck
- ★ **Vektor-Grafiken** (WPG-Format), Import aus anderen Programmen
- ★ Vergrößern, verkleinern, dehnen, spiegeln
- ★ **Zahlreiche Clipart-Grafiken im Lieferumfang**

KOMMUNIKATIONSPROGRAMM (DFÜ/FAX)
- ★ **Nummern-Übernahme** aus der Datenbank
- ★ **Alle gängigen Übertragungs-Parameter**
- ★ **Direkter Fax-Versand** mit FaxBios-Karten

TABELLENKALKULATION
- ★ Verarbeitet **Währungsbeträge u. Prozentzahlen**
- ★ Feste u. variable Nachkommastellen
- ★ Ergebnisdarstellung in **7 Diagrammformen**
- ★ Datenkonvertierung (Lotus 1-2-3™-Format)

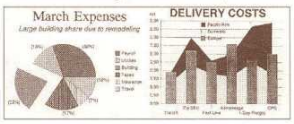

Dieses integrierte Programmpaket – **vorgestellt und empfohlen in zahlreichen Fachzeitschriften wie z. B. „PC-Professionell" 11/92** – erhalten Sie bei uns als **kommerzielles Vollprodukt auf Disketten** (Format 3,5") oder auf **CD-ROM**, mit **636 seitigem** deutschem Handbuch, unter der Bestellnummer **KS-003** zum Zugreif-Preis von ***NUR*** **98,90 DM**

WordStar für Windows 1.5

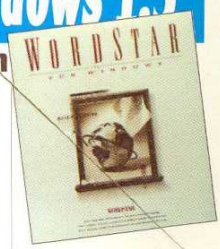

— Deutsche Version —

Eine Textverarbeitung, die Maßstäbe setzt – von einem der bekanntesten Marktführer auf diesem Gebiet. WordStar für Windows verbindet **professionelle Textverarbeitung mit leistungsfähigen DTP-Funktionen** unter einer klar strukturierten, intuitiv bedienbaren Oberfläche. Die **neue Version** 1.5 ist optimal an MS-Windows™ 3.1 angepaßt, True-Type-Schriften, Drag&Drop und Object Linking and Embedding (OLE) werden voll unterstützt. Eine jederzeit verfügbare **Online-Hilfe** und ein **interaktives Lernprogramm** erleichtern den Einstieg. Umfangreiche Grafikwerkzeuge, Layoutfunktionen, Tabellensatz und Schnittstellen mit **Import-/Exportfunktionen für ca. 50 Fremdformate sowie Netzwerkfähigkeit** runden dieses absolute Profi-Werkzeug ab. Neben allen üblichen Textverarbeitungsfunktionen, die Sie von einem Produkt dieser Leistungsklasse erwarten dürfen, bietet Ihnen WordStar für Windows unter anderem folgende herausragenden Features:

- ★ Echte **WYSIWYG-Darstellung** von 25–200 % in jeder Vergrößerungsstufe
- ★ Schriftgröße **1 bis 792 Punkt**
- ★ Schriftsupport: **TrueType™, Adobe™ Type 1**
- ★ Automatische Listen, Querverweise und Fußnotenverwaltung
- ★ **Rechtschreibprüfung, Trennhilfe und Thesaurus** (ca. 100.000 Einträge)
- ★ **Serienbrieffunktion** mit dBase™-Datenbankzugriff
- ★ Rahmengesteuertes Layout
- ★ Farbdarstellung u. Druck mit bis zu **16,7 Mio Farben**
- ★ Einfügung von Grafik u. Tabellen in beliebiger Anzahl
- ★ Grafikimport / – export (DRW, PCX, GIF, TIFF, BMP u. a.)
- ★ Grafik-Tools zum Bearbeiten, Skalieren, schneiden usw.
- ★ Automatischer **Tabellengenerator**
- ★ **... und Dutzende weiterer bemerkenswerter Profi-Funktionen**

Dieses kommerzielle Profi-Textverarbeitungspaket liefern wir Ihnen als Lizenz-Vollversion auf **6 HD-Disketten** (Format 3,5") oder

auf **CD-ROM**, mit dem **BHV-Einsteigerseminar „WordStar für Windows 1.5" als Handbuch**, unter der **Bestellnummer KS-002** zum wohl **unglaublichen Sonderpreis** von nur **69,80 DM**

CD-ROM-Laufwerk und Software – sofort loslegen

- ★ Marken-CD-ROM-Laufwerk (MITSUMI) als **kompl. Einbaukit mit Zubehör**, Installationssoftware, Handbuch
- ★ **3 CD-ROMs** (Programme **WordStar** für **Windows 1.5**, **WordPerfect Works**, **PEARL-PLZ**-Verzeichnis): siehe Einzelangebote

Unter **Bestellnummer KS-005** für komplett nur **558,90 DM**

Software-Bundle zum Super-Sparpreis

Alle drei Software-Pakete (WordStar für Windows 1.5, WordPerfect Works und PEARL-PLZ-Verzeichnis) komplett im Bundle – als Disketten-Versionen 3,5" oder auf 3 CD-ROMs – erhalten Sie als Komplett-Paket unter **Bestell-Nr. KS-004** zum **Sparpreis** von nur *(statt DM 176,80 bei Einzelkauf)* **158,90 DM**

LIEFERN SIE MIR PER per (Versandk. in Klammern)

- ☐ **Scheck liegt bei (DM 5,90)**
- ☐ **Nachnahme (DM 7,90)**
- ☐ **Bankeinzug (DM 4,90)** Bitte Ba... indung angeben.
- ☐ **Rechnung (DM 6,90)** Nur bei ...en und ... mit offizieller Bestellung)

Hiermit bestelle ich:

(Passend für Fensterbriefumschläge)

____	**PEARL-PLZ** (KS-001) auf	☐ 5¼"	☐ 3½"	☐ CD-ROM	**DM 89,90**
____	**Wordstar für Windows** (KS-002) auf	☐ 3½"	☐ CD-ROM		**DM 69,80**
____	**Wordperfect Works** (KS-003) auf	☐ 3½"	☐ CD-ROM		**DM 98,90**
____	**Software Bundle** (KS-004) auf	☐ 3½"	☐ CD-ROM		**DM 158,90**
____	**CD-ROM-Laufwerk mit Software** auf CD-ROM (KS-005)			.....	**DM 558,90**

Absender

Vorname ____ Nachname ____

Straße / Hausnummer ____

Land/PLZ ____ Ort ____

Datum ____ Unterschrift ____

Bezugnehmend auf die Zeitschrift **DOS-TREND**

Österreich Steyrer Str. 40 · A-4540 Bad Hall
Tel (07258) 5333 Fax (07258) 5315
Preise: S = DM x 8

PEARL
Agency Allgemeine Vermittlungsges. mbH
Am Kalischacht 4
W-7845 Buggingen
< 79426 >

Bestellannahme: (0 76 31) 1 20 91-99 **MO-FR** 8-20 Uhr, **SA+SO** 16-20 Uhr
Telefax: (0 76 31) 1 20 08-09 **BTX** *pearl# **Mailbox** (0 76 31) 1 20 21

Auf Bestellungen unter einem Auftragswert von DM 30,– erheben wir einen Mindermengenzuschlag von DM 4,–.

An Stelle eines VORWORTS...

Nein, das ist keine Vision mehr, liebe Leserin, lieber Leser,

Sie haben richtig gelesen:
Vor Ihnen liegt der EnVision Publisher, ein DTP-Programm der Extraklasse, ein Highlight des amerikanischen Sharewaremarktes – jetzt auch für deutsche Anwender mit deutschem Begleitheft. Disk und Heft mit ausführlicher Anleitung und Beschreibung, der schnelle und problemlose Einstieg in das Programm – mit zahlreichen Abbildungen und mit vielen praktischen Arbeitsbeispielen.

DOS-TREND EXTRA – ein neuer Titel, ein neues Programm. Wozu jetzt neben den DOS-TREND-Sonderheften nun noch ein Extra-Heft? Das werden Sie, lieber Computerfreund, sich möglicherweise fragen.

Die DOS-TREND-Sonderhefte, die Sie ja schon kennen, stellen Ihnen unterschiedliche Sharewareprogramme zu wechselnden Themen vor. Vielleicht interessieren Sie sich gerade für dieses oder jenes Thema, vielleicht suchen Sie schon länger nach einem entsprechenden Programm. Die DOS-TREND-Sonderhefte bieten Ihnen eine Auswahl, die es Ihnen ermöglicht, verschiedene Programme kennenzulernen und zu testen und so das Programm herauszufinden, das Ihren Wünschen und Erwartungen am ehesten entspricht.

Die DOS-TREND EXTRA-Hefte verfolgen ein anderes Konzept. Hier wollen wir Ihnen einzelne ausgewählte Programme vorstellen. Sharewareprogramme von hoher Professionalität. Programme, die neue Akzente setzen und den Sharewaremarkt verändern werden.

Daß diese Programme zum Teil nur in englischer Originalversion vorliegen, soll kein Handicap sein. Sie brauchen nicht besonders gut Englisch zu können und auch nicht unbedingt ein Computer-Profi zu sein, und es wird Ihnen auch nicht zugemutet, dicke Handbücher durchzuackern, um mit dem Programm zurechtzukommen. Genau dafür ist DOS-TREND EXTRA da, das Begleitheft, das Ihnen die Orientierung und die Einarbeitung leicht macht.

Schauen Sie sich das Heft einfach einmal an und sehen Sie selbst, wie einfach der Programmeinstieg und die Programmarbeit mit DOS-TREND EXTRA ist!

Ihre

Marianne Skibbe

Redaktion DOS-TREND EXTRA

DOS TREND EXTRA

IMPRESSUM

Redaktion:
Dr. Marianne Steible (verantwortlich für den Inhalt)

Mitarbeiter:
Hans Simonyi, Berthold Hess

Heftdiskette:
Pearl Agency, Buggingen (Zusammenstellung und Vervielfältigung)

Layout, Grafische Gestaltung und Satz:
Grafik-Design Atelier Sunca, 7827 Löffingen

Titel:
ARTelier Lunke, Stuttgart

Art Director:
Oerny Lunke, Stuttgart/Dorel Sunca,Löffingen

Verlag:
TREND-Redaktion
Am Kalischacht 4, 7845 Buggingen
Tel.:(07631)4042, Fax:(07631)1 20 08

Grossistenbetreuung:
Uve Klein, Am Kalischacht 4, 7845 Buggingen
Tel.:(07631)40 42, Fax: (07631)1 20 08

Anzeigenleitung:
Jürgen Kaupp,
Am Kalischacht 4, 7845 Buggingen
Tel.:(07631)40 42, Fax:(07631)1 20 08

Erscheinungsweise:
Bis zu 6 Ausgaben je Jahr
gedruckte Auflage: 60 000 Ex.

Lithografie:
PUBLISHING etc. 7800 Freiburg

Druck:
MARCO srl, Industrie Litografiche, Torino

Verkaufspreis: DM 8,50

Bankverbindung:
Spar- und Kreditbank Bad Krozingen,
BLZ 680 632 54, Kto. 15949.2

Bezugsmöglichkeiten:
Bestellungen nehmen der Verlag und alle Buchhandlungen im In- und Ausland entgegen.
Für unverlangt eingesandte Manuskripte und Datenträger sowie Fotos übernimmt der Verlag keine Haftung. Ebenfalls ausgeschlossen ist die Haftung für die Richtigkeit der Veröffentlichung, trotz jeweils sorgfältiger Prüfung durch die Redaktion.
Die Rücksendung ist ausgeschlossen.
Das Urheberrecht für veröffentlichte Manuskripte liegt ausschließlich beim Verlag. Nachdruck, Vervielfältigung oder sonstige Verwertung von Beiträgen nur mit schriftlicher Genehmigung des Verlages.
Namentlich gekennzeichnete Artikel geben nicht in jedem Fall die Meinung der Redaktion wieder. Sämtliche Veröffentlichungen im DOS-TREND-Sonderheft erfolgen ohne Berücksichtigungen eines eventuellen Patentschutzes, auch werden Warennamen ohne Gewährleistung einer freien Verwendung benutzt.
Die jeweils gültige Anzeigen-Preisliste ist zu erfragen.

INHALT

ENVISION PUBLISHER

Einleitung 5

Installation 5

Der Arbeitsbildschirm 6

Die Menüs 7
- File-Menü 7
- Edit-Menü 8
- Page-Menü 9
- Text-Menü 10
- Optionen 27
- Help 27

Die Tools 27
- Text 27
- Pointer 27
- Line 27
- Polyline 27
- Box 27
- Polygon 28
- Bezier Curve 28
- Ellipse 28

Programmbedienung 28

Arbeiten mit EVP 30

Die Vollversion 34

SONSTIGES

Vorwort zu DOS-TREND-EXTRA 3

Glossar 33

Impressum 4

Einleitung

Der Computer macht's möglich: Seit der PC auch in der Bundesrepublik seinen Siegeszug angetreten und die gute alte Schreibmaschine weitgehend von den Schreibtischen verbannt hat –nicht nur im geschäftlichen, sondern auch im privaten Bereich –, ist Desktop Publishing (DTP) zu einem neuen Hit in der Computerszene geworden. Ein gewöhnlicher PC genügt, um beliebige Texte in quasi-professionelle Druckvorlagen zu verwandeln – vorausgesetzt, ein entsprechendes DTP-Programm steht zur Verfügung. Und da liegt oder lag der Hase bislang im Pfeffer. Anspruchsvolle DTP-Programme blieben bislang allein schon aufgrund des hohen Anschaffungspreises fast ausschließlich professionellen Anwendern vorbehalten. Preisgünstige Programme, die dennoch allen Anforderungen genügen, waren bis heute Mangelware.

Das soll sich ändern: Die amerikanische Softwarefirma Software Vision Corporation stellt Ihnen mit diesem Heft ENVISION PUBLISHER vor, ein DTP-Programm, das eine kleine Sensation darstellt, zumindest auf dem deutschen Markt. Mit dem ENVISION PUBLISHER wird aus jeder beliebigen Textvorlage eine druckreife Publikation – vorausgesetzt, die vielfältigen Möglichkeiten der Visualisierung und der typographischen Gestaltung werden genutzt.

Der ENVISION PUBLISHER bietet die Möglichkeit, Text- und Bilddokumente auch aus anderen Programmen zu importieren, und erfüllt gleichzeitig alle Anforderungen eines WYSIWYG-Programms: "What you see is what you get". Desktop Publishing in Vision, wie der Name schon sagt: So wie die Publikation am Bildschirm gestaltet wird, so sieht sie dann auch tatsächlich gedruckt aus.

Wie die meisten anspruchsvolleren DTP-Programme arbeitet auch ENVISION PUBLISHER objektorientiert. Das hat den Vorteil, daß Texte und Bilder als Einzelobjekte behandelt werden und damit auch einzeln und unabhängig voneinander bearbeitet und verändert werden können.

Es versteht sich, daß das Programm eine reiche Auswahl an typographischen Funktionen bietet: Sie können zwischen verschiedenen Schriftarten, Schriftstilen und Schriftgrößen wählen und darüber hinaus Schriften und Bildobjekte skalieren. Textblöcke und Bildelemente lassen sich zusammenfügen, verschieben, ausrichten, drehen und mit Füllmustern unterlegen. Zeilen- und Buchstabenabstände können eingestellt und verändert werden.

Auch eigene Kunstwerke lassen sich mit dem ENVISION PUBLISHER mühelos erstellen. Die erforderlichen Werkzeuge stellt das Programm in großer Auswahl zur Verfügung.

Und was vor allem für größere Publikationen fast unerläßlich ist: Mit dem ENVISION PUBLISHER können Sie bis zu fünfzehn verschiedene Style-Sheets oder Format-Vorlagen definieren. Das sind Voreinstellungen, die als Druckformate abgespeichert werden. So brauchen Sie Überschriften und Textattribute nicht in jedem Kapitel neu festzulegen.

Trotz der differenzierten Programmfunktionen ist Desktop Publishing mit dem ENVISION PUBLISHER keinesfalls nur Profis vorbehalten. Dank der Windows nachempfundenen grafischen Benutzeroberfläche mit Pulldown-Menüs und Dialogfenstern, mit Listen, Buttons und Icons, finden sich auch Anfänger und Laien schnell im Programm zurecht, zumal an jeder Stelle eine kontextsensitive Online-Hilfe konsultiert werden kann. Und sollten Ihnen englische Fachausdrücke Kopfzerbrechen bereiten, so lesen Sie ganz einfach die Beschreibung und Anleitung in diesem Heft.

Der ENVISION PUBLISHER präsentiert sich Ihnen in uneingeschränkter Sharewareversion mit ausführlichem Begleitheft in Wort und Bild.

Wenn Sie erst einmal damit angefangen haben, Texte und Grafiken mit dem ENVISION PUBLISHER zu gestalten, wird dieses Programm bald zu Ihren unentbehrlichen Arbeitswerkzeugen am PC gehören, und Sie werden sicherlich nicht darauf verzichten wollen, die erweiterte Vollversion mit noch mehr Schriftfonts und noch mehr Programmfunktionen zu erwerben.

Und nun viel Spaß und viel Erfolg bei der Arbeit mit

ENVISION PUBLISHER

Installation

DER ENVISION PUBLISHER – künftig kurz EVP genannt – stellt keine besonderen Ansprüche an die Hardware-Konfiguration Ihres Rechners. Es genügt

- ein IMB-kompatibler PC vom 286er an aufwärts (mit einem 386er arbeiten Sie freilich sehr viel schneller), MS-DOS 3.0 und höher,
- eine beliebige Grafikkarte (zu empfehlen ist allerdings VGA, da die volle Funktionsfähigkeit nur im VGA-Modus erreicht wird),
- eine Festplatte mit ca. 2,5 MB freiem Speicherplatz
- und 450 KB freier Arbeitsspeicher.

Eine Maus ist nicht unbedingt erforderlich, da das Programm wahlweise über Maus oder Tastatur bedient werden kann. Einfacher und schneller aber geht es in jedem Falle mit der Maus.

Und wenn Sie Ihre Publikation nach Wunsch bearbeitet haben und ausdrucken wollen, so wird auch das Ihnen kaum Schwierigkeiten bereiten, denn EVP unterstützt alle gängigen Drucker, vom Nadeldrucker über den Laser-Jet bis hin zum Postscript-Drucker.

Die Installation von EVP erfolgt auf unkomplizierte Weise über das mitgelieferte Installationsprogramm. Gehen Sie dabei folgendermaßen vor:

Schieben Sie die HD-Diskette in Ihr Diskettenlaufwerk, geben Sie die Laufwerksbezeichnung mit dem entsprechenden Buchstaben ein, also A: oder B: und bestätigen Sie mit [ENTER].

Um das Installationsprogramm zu starten, brauchen Sie jetzt nur noch den Befehl INSTALL und anschließend [ENTER] einzugeben und im übrigen den Bildschirmanweisungen zu folgen.

Soll das Installationsprogramm aus irgendeinem Grunde unterbrochen werden, so drücken Sie [ESC].

Haben Sie die Diskette den Instruktionen entsprechend auf Ihrer Festplatte installiert, wechseln Sie dort in das Verzeichnis EVP, das bei der Installierung angelegt wurde, und rufen das Programm auf durch Eingabe von EVP und [ENTER].

C:\EVP>EVP

- Benutzen Sie eine Hercules-Karte, so geben Sie ein: EVP HERC.

- Ihre HD-Disk enthält zusätzlich zum Programm auch das ausführliche Handbuch in deutscher Übersetzung.

Die entsprechende Datei kann unmittelbar aufgerufen werden durch Eingabe von HANDBBUCH.EXE und [ENTER].

DER ARBEITSBILDSCHIRM

Nach dem Programmaufruf erscheint der Titelbildschirm mit dem Logo und mit dem Hinweis, daß das Programm geladen wird. Wenige Sekunden später folgt der Arbeitsbildschirm, den wir uns nun ansehen wollen:

Ins Auge fällt zunächst die große leere Fläche in der Mitte - Ihr Arbeitsfeld, auf dem Sie sich künftig betätigen dürfen! Noch ist die Fläche leer, noch ist keine Datei geladen. Später werden Sie hier Textblöcke einrichten und Ihre Text- und Bilddokumente gestalten.

Die einzelnen Programmfunktionen, die Ihnen für die Bearbeitung Ihrer Dokumente zur Verfügung stehen, sind in den beiden Menü-Leisten am oberen und am linken Bildschirmrand aufgelistet. In der oberen Menüleiste sehen Sie links die **Menüs** und rechts davon abgesetzt die **Tools** oder Werkzeuge sowie den **Instant-Save-Button**. Das ist die Speichertaste, mit der Sie Ihr Werk jederzeit sichern und speichern können.

- Solange keine Datei geladen ist, zeigt der Instant-Save-Button die Aufschrift "Untitled" (Unbenannt).

Die **Statuszeile** unmittelbar unter der Menüleiste sollten Sie immer im Auge haben, denn hier erfahren Sie, in welchem Programm-Modus bzw. in welcher Arbeitsphase Sie sich gerade befinden: (Abb. 1a)

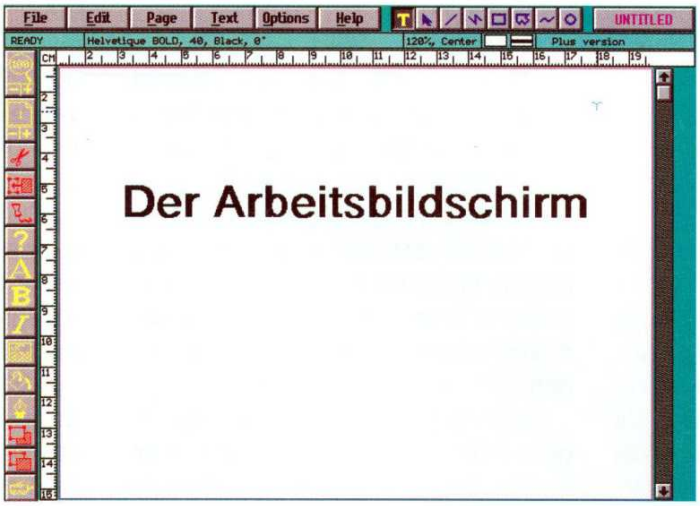

Ready	Im Ready- oder Bereitschaftsmodus sind Sie, **bevor** ein Dokument bearbeitet wird.
Text edit	Dieser Modus ist aktiv, wenn Text importiert oder editiert wird.
Scale/Drag	Das ist der Modus, in dem Textblöcke oder Grafiken skaliert oder verschoben werden können.
Edit nodes	In diesen Modus gelangen Sie, **nachdem** ein Bildobjekt mit hilfe der Grafik-Tools erstellt wurde.
Draw object	In diesen Modus wechselt das Programm, wenn neue Grafiken mit den Tools gezeichnet werden.

Abb 1a

Außerdem gibt die Statuszeile Auskunft über den Zeichensatz sowie über Zeilenabstand, Zeilenausrichtung und Füllmuster, soweit solche verwendet werden.

Die vertikale Menüleiste mit den Icons oder Bildsymbolen, vom Anwender aus gesehen links neben der Arbeitsfläche, enthält das **Quick-Access-Panel**. Dies ist das Schnell-Menü, welches einen besonders raschen und einfachen Zugriff auf die wichtigsten Programmfunktionen erlaubt.

Bleiben noch die **Lineale** und die **Scroll-Balken** am rechten und am unteren Bildschirmrand zu erwähnen, mit denen der Bildschirm beliebig in horizontaler und vertikaler Richtung aufgerollt werden kann.

Beachten Sie bitte, daß die **Scroll-Balken** erst ab einem bestimmten Seiten-Vergrößerungsgrad aktiviert werden können: Bei einer Vergrößerung von 100% steht nur der vertikale, bei einer Vergrößerung von 200 und 400% dagegen der horizontale und vertikale Scroll-Balken zur Verfügung.

Die **Lineale** sind auf dem Bildschirm nur sichtbar, wenn die entsprechende Programmfunktion im Menü OPTIONEN aktiv ist. EVP verfügt über ein System zum Umschalten zwischen Inches, Zentimetern und Picas. Die gewünschte Einheit wählen Sie in der Dialogbox „Measurements" (Maße), ebenfalls im Menü OPTIONEN.

Nun kennen Sie den Arbeitsbildschirm und wollen wissen, welche Programmfunktionen sich hinter Menü- und Tool-Buttons und Icons im einzelnen verbergen.

DIE MENÜS

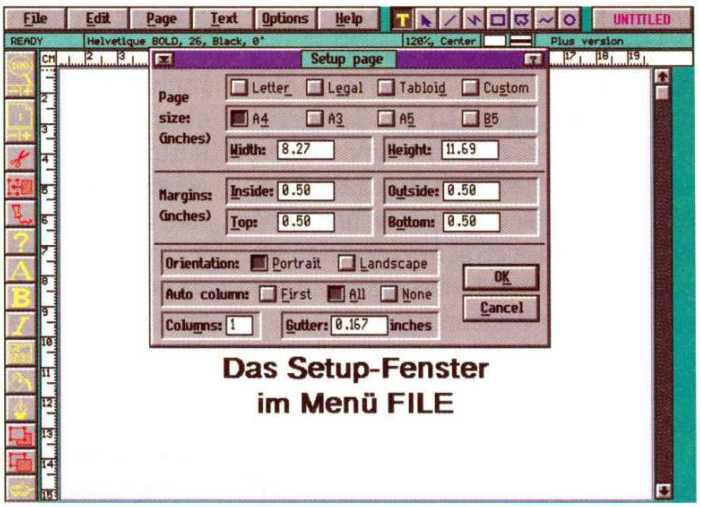

Das Setup-Fenster im Menü FILE

Die Menüleiste am oberen Bildschirmrand zeigt die Menüs, die nun in einem kurzen Überblick vorgestellt werden sollen. Die Menüs sind so aufgebaut, daß bei jedem Menü-Aufruf ein Pulldown-Menü mit verschiedenen Optionen und Befehlen erscheint, die ihrerseits wiederum, wenn sie aktiviert werden, ein Dialogfenster öffnen, in dem Sie Ihre Auswahl und Ihre Festlegungen treffen.

File FILE-MENÜ

Das FILE- oder Datei-Menü finden Sie in der Menüleiste gleich links an erster Stelle. Dieses Menü wird aufgerufen, wenn eine neue Datei angelegt oder eine bestehende Datei geladen, bearbeitet und gespeichert werden soll. Haben Sie das Menüfenster geöffnet, so stehen die folgenden Funktionen zur Auswahl:

NEW

Diesen Befehl benötigen Sie, wenn Sie eine neue Datei anlegen und dazu das **Setup-Programm** aufrufen wollen. Ein Dialogfenster öffnet sich, in dem Sie Seitenformat, Seitenrand, Ausrichtung und Spaltenanzahl auswählen können.

OPEN

Den Befehl „Öffnen" brauchen Sie, wenn eine Datei geladen und bearbeitet werden soll. In der Dialogbox, die auf dem Bildschirm erscheint, geben Sie das Laufwerk, das Verzeichnis und den Dateinamen ein. Um das Verzeichnis zu wechseln, blättern Sie in der Auswahlliste, markieren das gewünschte Verzeichnis mit dem Cursorbalken und klicken dann den entsprechenden Button (Change Dir) an. Den Namen der Datei können Sie direkt in das dafür vorgesehene Feld der Dialogbox eintragen, oder aber Sie geben einfach das Stellvertreterzeichen *.* ein und lassen sich alle Dateien Ihres Verzeichnisses anzeigen. Haben Sie die gewünschte Datei ausgewählt, drücken Sie den Button mit der Aufschrift „OPEN", und Ihre Datei wird geöffnet.

Außerdem müssen Sie rechts oben neben dem Feld mit dem Dateinamen festlegen, ob Sie Ihre Datei als „Publication" oder als „Template" definieren. Was ist der Unterschied?

Eine Publication-Datei mit der Datei-Erweiterung .EVP wird bei jedem Aufruf unter dem ihr zugewiesenen Namen ausgegeben.

Ein Template dagegen, das Sie an der Erweiterung .EVT erkennen, erscheint nicht unter einem Dateinamen, sondern unter der Bezeichnung „untitled" (unbenannt oder ohne Namen). Das bietet den Vorteil, daß Sie die jeweilige Datei beliebig oft aufrufen und überarbeiten können, ohne daß Sie Gefahr laufen, Ihre Datei versehentlich zu überschreiben.

- Der Instant-Save-Botton rechts oben in der Menüleiste neben Menüs und Tools zeigt an, ob eine Publication-Datei oder ein Template bearbeitet wird. Achten Sie darauf, ob dort ein Dateiname oder „Untitled" angezeigt wird.

SAVE

Mit dieser Menü-Funktion wird Ihre Datei unter dem im Instant-Save-Button angezeigten Namen gespeichert.

SAVE AS

Unter diesem Menüpunkt öffnet sich eine Dialogbox, in der Sie das Laufwerk, das Verzeichnis und den Dateinamen vergeben können, unter dem Ihre Datei gespeichert werden soll. Auch hier müssen Sie wieder festlegen, ob es sich um eine Publication-Datei oder um ein Template handelt.

REVERT

Mit dieser Funktion wird die zuletzt gespeicherte Version Ihrer Publikation wiederhergestellt, ohne daß aktuelle Änderungen berücksichtigt werden.

- Alle bisher aufgeführten Menübefehle können nur aktiviert werden, wenn Sie sich im Ready-Modus, d.h. in der Vorbereitungsphase der Text- und Grafikbearbeitung befinden!

IMPORT

Diesen Befehl benötigen Sie, um eine Text- oder Bilddatei zu importieren. Im Unterschied zu den bisher aufgelisteten Optionen des FILE-Menüs kann der Import-Befehl nur ausgeführt werden,

wenn Sie sich im Text-Edit-Modus befinden (oder im Ready-Modus, wenn eine PCX-Datei importiert werden soll). Wurde der Befehl aufgerufen, so öffnet sich das Text-Import-Dialogfenster. Dort wählen Sie genau wie beim Menüpunkt „OPEN" das Laufwerk, das Verzeichnis und den Dateinamen und drücken daraufhin den Import-Button.

- Wenn Sie eine Textdatei importieren, erscheint kurz nach dem Start der Import-Funktion der Hinweis, daß Ihr Text überläuft. Wie Sie hier im einzelnen verfahren, um den Textimport fortzusetzen, soll weiter unten näher erläutert werden.

Wollen Sie eine Bilddatei importieren, so gehen Sie analog vor, nur muß dazu der Ready-Modus aktiv sein.

- Beachten Sie bitte, daß für die Bearbeitung mit EVP nur Grafiken im PCX-Format importiert werden können. Dateien mit anderen Formaten müssen zuvor konvertiert werden!

EXPORT

Ebenso wie Text importiert werden kann, ist es natürlich auch möglich, zuvor markierten Text in eine Datei auf einer beliebigen Diskette zu exportieren. Auch hier wählen Sie in der entsprechenden Dialogbox wieder das Laufwerk, das Verzeichnis und die Datei, in die der Text exportiert werden soll.

PRINT

Der Druckbefehl, der auch über das entsprechende Icon im Quick-Access-Panneel aktiviert werden kann, öffnet wie gewohnt eine Dialogbox. Dort legen Sie die Seitenzahl, die Zahl der Kopien und ähnliches fest und geben Ihren Druckertyp an. Sollten Sie sich nicht ganz sicher sein, so lassen Sie sich mit der Option „Find Printer" die Liste anzeigen, aus der Sie Ihren Druckertyp und die Drucker-Emulation heraussuchen können. Vor Druckbeginn müssen Sie in der Setup-Box die erforderlichen Voreinstellungen treffen.

Edit EDIT-MENÜ

Das Menü EDIT enthält eine Reihe von Funktionen, die Sie sowohl für die Textverarbeitung wie auch für die Einbindung von Bildern und Grafiken brauchen.

Auch dieses Editor-Programm präsentiert sich als Pulldown-Menü mit verschiedenen Menüpunkten und Optionen.

- Fast alle Befehle des EDIT-Menüs können auch über die entsprechenden Buttons im Quick-Access-Panel aufgerufen werden!

CUT

Den CUT-Befehl benötigen Sie, wenn Sie beliebige Textpassagen oder Bildelemente aus einem Textblock entfernen und im Zwischenspeicher aufbewahren wollen, um sie später an anderer Stelle wieder einzufügen.

- Wenn Sie Text mit dem CUT-Befehl entfernen wollen, muß der entsprechende Text zuvor markiert werden!

Wie wird Text markiert?

Vergewissern Sie sich, daß Sie sich im Text-Edit-Modus befinden. Dann positionieren Sie den Mauszeiger, drücken die Maustaste, ziehen die Maus über die Wörter, die markiert werden sollen, und lassen die Taste dann wieder los.

Einfacher und schneller geht es per Doppelklick: Positionieren Sie dazu den Mauszeiger an einer beliebigen Stelle innerhalb des zu markierenden Passus oder Textblocks, und drücken Sie dann zweimal hintereinander die Maustaste.

Haben Sie den gewünschten Text markiert, brauchen Sie nur noch den Cut-Befehl aufzurufen, und Ihr Text wird in den Zwischenspeicher befördert.

Wenn Sie einen ganzen Textblock oder eine Grafik herausnehmen wollen, müssen Sie sich dazu im Ready-Modus befinden. Dann wählen Sie das Pointer-Tool, klicken das Objekt an, das entfernt werden soll, und aktivieren den Cut-Befehl.

COPY

Mit dem COPY-Befehl können Sie Textpassagen oder Grafikelemente kopieren, um sie an anderer Stelle erneut einzubinden. Ähnlich wie beim CUT-Befehl werden die jeweiligen Texte oder Grafiken zunächst im Zwischenspeicher gelagert. Soll Text kopiert werden, so muß dieser natürlich auch wieder zunächst markiert werden.

Beim Kopieren von Grafiken gehen Sie analog zum CUT-Befehl vor, nur müssen Sie zuvor mit dem Pointer-Tool in den Ready-Modus wechseln.

PASTE

Mit dem PASTE-Befehl können Texte oder Bilder an beliebiger Stelle eingefügt werden. Logischerweise brauchen Sie diese Funktion nur, wenn zuvor Text oder Grafik entfernt und in den Zwischenspeicher geladen wurde.

Um eine Textpassage, die zuvor mit dem CUT-Befehl herausgenommen wurde, neu zu plazieren, vergewissern Sie sich, daß Sie sich im Text-Edit-Modus befinden. Dann klicken Sie die Stelle in Ihrem Textblock an, wo der Text eingeschoben werden soll. Sowie der Cursor zu blinken beginnt, aktivieren Sie den PASTE-Befehl, und der zuvor entfernte Text wird eingefügt.

Analog verfahren Sie, wenn Sie ein Bild einfügen wollen. Nur müssen Sie darauf achten, daß Sie zuvor den Ready-Modus aktivieren.

CLEAR

Im Unterschied zu CUT löscht CLEAR das entsprechende Objekt endgültig und unwiderruflich.

Soll Text gelöscht werden, so muß der entsprechende Text zuvor markiert werden. Wie gewohnt müssen Sie sich dabei im Text-Edit-Modus befinden. Bei Grafik wählen Sie wie üblich das Pointer-Tool, klicken das Bildobjekt an und aktivieren dann den CLEAR-Befehl.

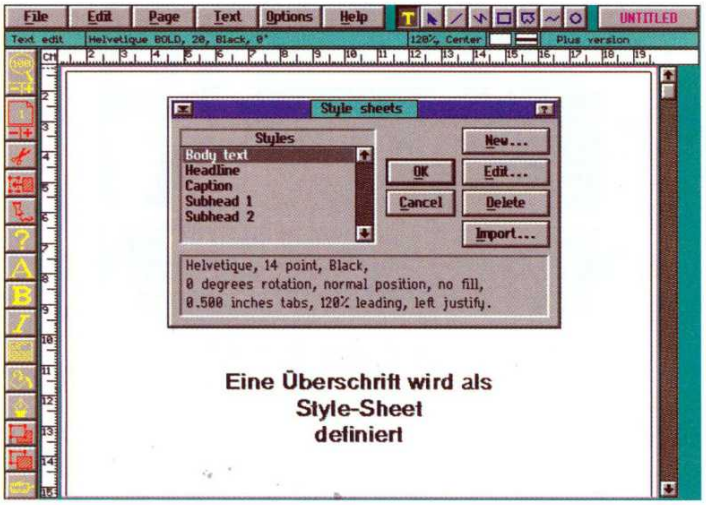

TO TOP/TO BOTTOM

Diese beiden Optionen brauchen Sie, wenn Textblöcke oder Grafiken sich überlappen, und die Zeichenpriorität verändert werden soll.

Soll das Objekt, das im Hintergrund steht, nach vorne gekehrt werden (bzw. umgekehrt das, was vorne liegt, in den Hintergrund rücken), so wird der Pointer aktiviert, das entsprechende Objekt angeklickt und dann der TO TOP- bzw. TO BOTTOM-Befehl aktiviert.

LINE SPECS

Unter diesem Menüpunkt werden Stil und Farbe von Linien festgelegt. Die Dialogbox bietet zahlreiche Optionen, die hier nicht einzeln aufgelistet werden sollen.

Um Ihre Auswahl zu treffen, öffnen Sie das Dialogfenster, scrollen oder blättern in der jeweiligen Auswahlliste, markieren die gewünschte Form und die Farbe, die Ihnen gefällt, und bestätigen Ihre Wahl mit dem OK-Button.

FILL SPECS

Ebenso wie Sie bei den Linien zwischen verschiedenen Formen und Farben wählen können, steht Ihnen auch bei den Füllmustern eine größere Auswahl zur Verfügung. Auch hier wird eine Dialogbox geöffnet, in der Sie die gewünschten Farben und Muster wählen.Die Vorgehensweise ist analog.

FORCE ATTRIBUTES

Diese Option kann nur in Verbindung mit LINE SPECS und/oder FILL SPECS aufgerufen werden.

Möchten Sie Ihre Linien oder Füllmuster stärker oder schwächer haben, so aktivieren Sie wie gewohnt den Pointer, klicken das jeweilige Objekt an, rufen den Befehl FORCE ATTRIBUTES auf und treffen in der Dialogbox Ihre Auswahl.

STYLE-SHEETS

Style-Sheets sind eine Art von Druckformat- oder Layout-Vorlagen. Unter diesem Menüpunkt können wiederkehrende Befehle, die Schriftstil, Schriftgröße und andere Attribute betreffen, zusammengefaßt und als einheitliche Formate abgespeichert werden. Das hat den großen Vorteil, daß Absatzformate und typografische Merkmale nicht bei jeder Textseite und jeder Überschrift neu definiert werden müssen. Damit ist einmal eine gewisse Einheitlichkeit in der Gestaltung Ihrer Dokumente gewährleistet, und zum andern sparen Sie auf diese Weise auch Arbeit und Zeit.

Um ein Style-Sheet zu erstellen, gehen Sie vor wie folgt: Im Dialogfenster, das nach Aufruf des Befehls eingeblendet wird, markieren Sie zunächst den Absatz oder die Überschrift, für die eine Vorlage erstellt werden soll. Je nachdem, ob Sie ein bestehendes Format abändern oder ein neues Format definieren wollen, wählen Sie die Option „Edit" oder „New". Beide Optionen öffnen eine neue Dialogbox, in der Sie blättern und die gewünschten Attribute festlegen können.

Außerdem besteht die Möglichkeit, eine Vorlage zu löschen und ein Style-Sheet aus einem anderen Dokument zu importieren.

Page PAGE-MENÜ

Bei der Layout-Gestaltung und der Bearbeitung von Texten und Grafiken spielt die Seitenansicht und die Seitenabfolge eine wichtige Rolle. Die Funktionen, die dafür benötigt werden, finden Sie in diesem Menü.

Zunächst haben Sie die Möglichkeit, sich Ihre Seite in verschiedenen Vergrößerungen anzusehen:

VIEW ALL

Mit dieser Option lassen Sie sich die Gesamtansicht Ihrer Seite auf dem Bildschirm anzeigen, um zu überprüfen, ob der Aufbau stimmt und Text- und Grafikelemente sich

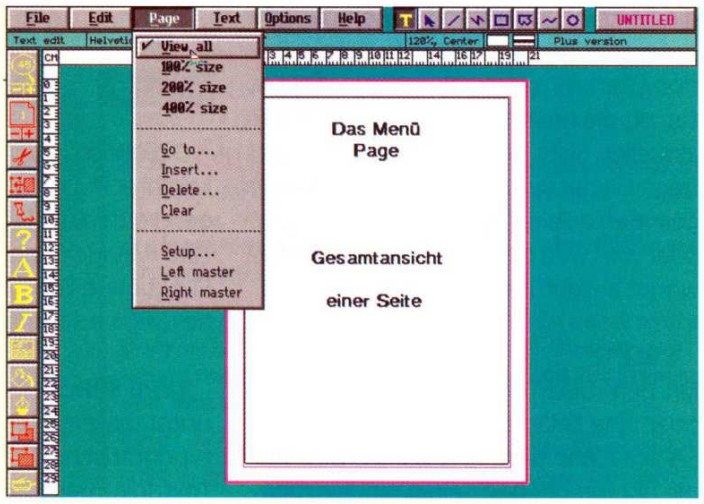

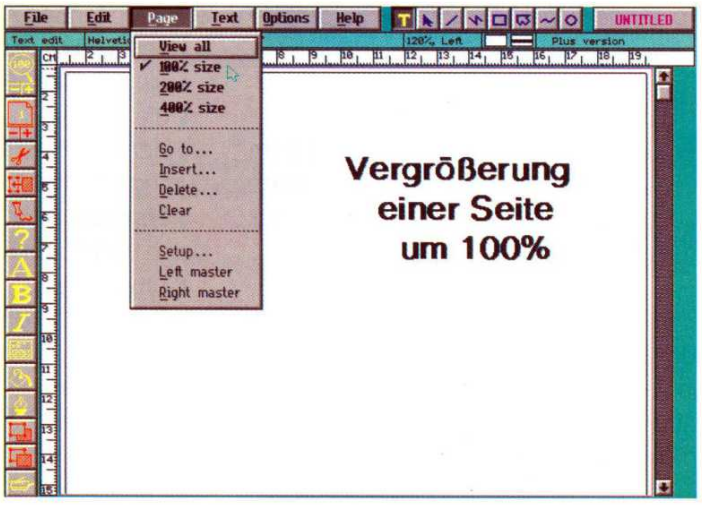

harmonisch zusammenfügen.

100%

Der Vergrößerungsgrad 100% bedeutet, daß die Seite in ihrer aktuellen Größe ausgegeben wird.

200%

200% bedeutet, daß Ihre Seite zweimal so groß erscheint wie im Original.

400%

Die Seite wird viermal so groß wie im Original ausgegeben.

GO TO

Blättern hält auf – auch am Computer! Mit diesem Befehl können Sie direkt zu einer gewünschten Seite springen.

INSERT

Bei längeren Dokumenten kann es vorkommen, daß die Seitenfolge sich ändert. Wenn Sie eine oder mehrere Seiten einschieben wollen, rufen Sie den INSERT-Befehl auf. Im Dialogfenster, das daraufhin geöffnet wird, klicken Sie die Box für die Texteingabe an und geben die Zahl der einzufügenden Seiten ein. Mit der Option „Before" oder „After" entscheiden Sie, ob die neue Seite vor oder nach der aktuellen Seite eingeschoben wird, und tragen in der dafür vorgesehenen Box die geänderte Seitenzahl ein. Mit „CANCEL" oder „OK" wird der INSERT-Befehl wie gewohnt ausgeführt oder widerrufen.

DELETE

Mit dem DELETE-Befehl kann eine Seite oder eine Seitenfolge gelöscht werden. Sie brauchen dazu im Dialogfenster nur die entsprechende Seitenzahl einzugeben, den OK-Button zu drücken und die folgende Sicherheitsabfrage zu bestätigen.

CLEAR

Im Unterschied zu DELETE wird mit dem CLEAR-Befehl nur der Inhalt einer Seite ausradiert, die Seite selbst aber nicht gelöscht.

SETUP

Der SETUP-Befehl öffnet eine Dialogbox, in der Sie das Seitenformat, den Rand, die Ausrichtung, die Spaltenanzahl u.ä. definieren.

Was die Spalten anbelangt, so stellt EVP eine nicht uninteressante Automatik-Funktion zur Verfügung: Die Taste „Auto column" erlaubt es, daß fehlende Textblöcke oder -rahmen bei jeder neuen Publikation automatisch angelegt werden. An Ihnen ist es, zu entscheiden, ob diese Automatik nur für die erste Seite, für alle Seiten oder überhaupt nicht gelten soll.

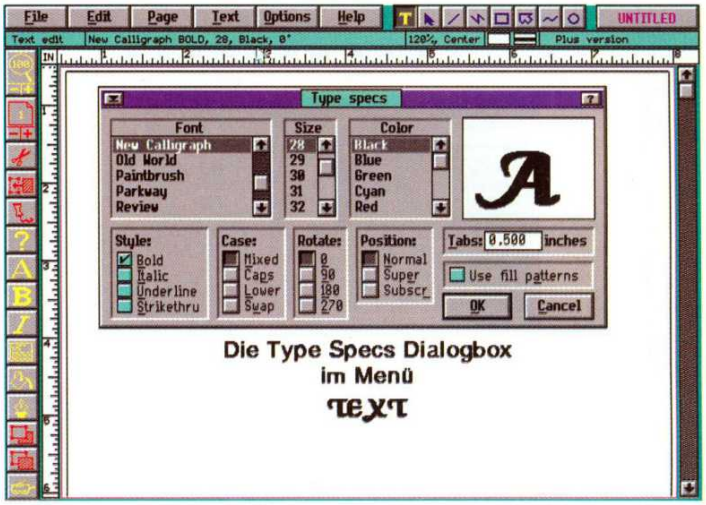

Die Type Specs Dialogbox im Menü TEXT

LEFT MASTER/RIGHT MASTER

Master- oder Standardseiten enthalten die Elemente, die auf jeder Seite Ihrer Publikation stehen sollen. Plazieren Sie beispielsweise eine Seitennummer oder einen Titel auf einer linken Master-Seite, so erscheinen diese automatisch auf **allen** linken Seiten des Dokuments.

Text TEXT-MENÜ

Die optische Wirkung und die Lesbarkeit Ihrer Publikation wird ganz entscheidend durch das Schriftbild bestimmt. Im TEXT-Menü finden Sie alle erforderlichen Funktionen für die typografische Bearbeitung und Gestaltung.

TYPE SPECS

Unter diesem Menüpunkt legen Sie das typografische Erscheinungsbild Ihres Textdokuments fest. In dem dazugehörigen Dialogfenster wählen Sie in den entsprechenden Auswahllisten:

- den Schrift-Font (Schriftart)
- die Schriftgröße (in Punkt)
- die Farbe
- den Stil (fett, kursiv, unterstrichen, durchgestrichen)
- Versalien oder Gemeine (große oder kleine Buchstaben) bzw. beides gemischt
- Tabulatoren
- Rotation (Drehung)
- Position
- Füllmuster
- Leading
- Kerning
- Ausrichtung (Zentrieren, linksbündig, rechtsbündig, Blocksatz)

Die verschiedenen typograhischen Attribute, die Ihnen das Handwerkszeug und den Spielraum für eine individuelle Textgestaltung gewähren, erklären sich zum großen Teil selbst und sollen hier nicht einzeln beschrieben werden. Was Schriftart und Schriftgröße betrifft, so sei nur darauf hingewiesen, daß **alle** verfügbaren Schriftarten skaliert werden können.

Einer kurzen Erläuterung bedürfen vielleicht die weniger geläufigen Funktionen wie „Rotation", „Leading" und „Kerning".

Der Befehl „Rotate" (in der unteren Hälfte des Dialogfensters, im dritten Block von links) gibt Ihnen die Möglichkeit, einzelne Buchstaben oder Zeichen um 90, 180 oder 270 Grad im Uhrzeigersinn zu drehen. Der Effekt ist verblüffend – überzeugen Sie sich selbst!

Mit der Option „Leading" kann der Zeilenabstand innerhalb eines Textblocks beliebig verändert werden, wobei der Abstand zwischen den zuvor markierten Zeilen prozentual zur Höhe der Buchstaben berechnet wird. Bei der Bestimmung der Leading-Werte können Sie wählen in einer Skala von 100 bis 255 Prozent.

Achtung: Sie können den Zeilenabstand bis auf das Zweieinhalbfache der Buchstabenhöhe vergrößern, nicht aber verringern!

Doch nicht nur zwischen den Zeilen, auch zwischen den einzelnen Buchstaben kann der Abstand beliebig verändert werden. Dazu benötigen Sie die Funktion „Kerning". Auch hier müssen die Buchstaben zunächst markiert werden, bevor sie näher an den rechts folgenden Buchstaben herangerückt werden können. Die Kerning-Werte, die Ihnen zur Verfügung stehen, reichen von 1 bis 255 Prozent. Soll der Abstand zwischen

Ausgabe 6-7/93 Beihefter · Beilage · Anzeige

© 1993 PEARL Deutschland:

OFFIZIELLER PEARL

PD- UND SHAREWARE-FÜHRER für Deutschland/Österreich & Schweiz bürgt für geprüfte Qualität

Alle zwei Monate NEU! · Pearl Agency · Am Kalischacht 4 · D-7845 Buggingen · Tel. (0 76 31) 1 20 91

Durchschnittlich **1,3 Millionen** PD- und Shareware-Programme vertreiben wir **MONATLICH**

an unseren ständig wachsenden Kundenkreis, der sich **vom Schüler bis zum Großkonzern** erstreckt. Damit zählen wir zu den **weltweit größten** Shareware-Vertreibern! Setzen auch Sie wie bereits Hunderttausende zufriedener Kunden Ihr Vertrauen in das **Konzept der Shareware**, und sparen Sie damit eine Menge Geld. Verzichten Sie dabei jedoch nicht auf **professionelle Service-Leistungen**, denn diese sind beim Sharewarekauf entscheidend!

Inhalt

1 Anwendungsprogramme
- 1 Büro, Buchhaltung, Fakturierung, Rechnungswesen
- 2 Datenverwaltung privat u. geschäftl., Kalkulation, Statistik, Finanzen, Terminverw.
- 3 Textverarbeitung, DTP, Drucken, Text-Utilities (s. auch unter 2.3)
- 4 Grafik- und Zeichnen, CAD, Präsentation, Bildkonverter
- 5 Datenfernübertragung, BTX
- 6 Spezielle Anwendungen: Beruf und Hobbybereiche

2 Utilities, Tools, Programmiersprachen
- 1 Menüsysteme, Benutzeroberflächen, Shells
- 2 Disketten- und Festplattenutilities, Kopierprogramme
- 3 Druckerutilities und Zeichensätze (Fonts)
- 4 Multifunktionsprogramme, Virentools, Packer, Sonstiges
- 5 Programmiersprachen und Hilfstools

3 Lern- und Schulprogramme
- 1 EDV, Allgem. Lernprogramme, Schule, Vermischtes
- 2 Mathe, Physik, Chemie
- 3 Deutsch und Fremdsprachen

4 Spiele, Unterhaltung, Musik
- 1 Spiele für CGA-Grafik
- 2 Spiele für EGA-Grafik
- 3 Spiele für VGA-Grafik
- 4 Spiele für Hercules-Graphik
- 5 Hobby, Unterhaltung
- 6 Musikprogramme

5 WINDOWS-Programme (ab V3.0)

6 Erotikprogramme
Nur für Erwachsene.

Unsere Preishammer

NEOPAINT Fantastisches Malprogramm mit Schmuckschriften nur	DM	3,–
TIFFY PRO Professionelles Bildbearbeitungs-Tool nur	DM	1,–
P.A.N.I.K Strategiespiel auf fremdem Planeten – Vollprodukt nur	DM	3,–
DARE TO DREAM Grafik-Adventure unter Windows von EPIC nur	DM	3,–

... mehr dazu im Innenteil!

Diesen Monat NEU — unsere besonderen „Perlen":

- **MZ-TRANSLATOR 6.0 (H2429D)** Automat. Direkt-Übersetzer mit über 125.000 engl. und 43.000 franz. Vokabeln. Übernahme in Ihr Textprogramm.
- **AMI-BIOS (D2370)** Externes Setup-Programm für neuere 386/486 mit AMI-BIOS, erlaubt sogar den Zugriff auf evtl. abgeschaltete BIOS-Funktionen!
- **VIVID287 (E2394)** Raytracing-Programm und Pre-Prozessor, berechnet u. erstellt sehr realistische 24-Bit-Color-Grafiken (IMG-Format).
- **H&O COMPOSER-KIT (D2372)** Leistungsstarkes Kompositions-Programm zum Erstellen eigener Musikstücke, abspielbar über Sound Blaster.
- **CALMER UTILITIES (AP-738E)** Umfangr. Paket mit über 50 DOS-Utilities und Tools. Empfohlen im Buch der „besten 100 Shareware-Programme".
- **DJ-PRINT (D2497)** Bedienoberfl. im 3D-Look für HP-DeskJet 500! Ändern von Schriftart, Zeichendichte, Strichstärke, Zeilen, Rand usw. per Menü.
- **HARRYS u. WERNERS QUICKSTART (D2512/D2513)** Sehr umfangr., leicht verständliches PC-Lernprogramm mit Hardware-, DOS- und Tasten-Kurs.
- **EXPLOSIV LOGO VGA (E2419)** Erzeugt Bildschirmschoner mit Ihren Lieblingsbildern, konvertiert GIF-Dateien zum Schoner-Modul (DOS u. WIN.!)
- **WINCLEAN (W2351D)** Endlich ein De-Install für Ihre Windowsprogramme, macht Schluß mit Datenmüll und Programmresten nach dem Ausprobieren.
- **PHYLOX VGA (D2338)** Genetisch manipulierte Insekten bedrohen die Menschheit! Ein Super-„Shoot-em-up"-Spiel mit 256 Farben und Digi-Sound.
- **ZONE 66 VGA (H2504E)** Neuer Mega-Spielehit von EPIC: Action-Kampfspiel mit filmartiger Grafik vom Feinsten (VGA / 256 Farben)
- **THE CATACOMB ABYSS (H2425E)** Fantastisches Action-Adventure von Gamer's Edge mit 3D-Scrolling-Grafik – nichts für schwache Nerven!
- **MONSTER BASH VGA (H2515E)** Das wohl bisher beste und umfangreichste Jump&Run-Spiel von Apogee mit Spitzengrafik und Digi-Soundeffekten.

☞ **Nähere Beschreibungen finden Sie in den entsprechenden Rubriken dieses Kataloges!**

NEU! **Vollversionen von APOGEE, EPIC MEGAGAMES und WILSON WINDOWWARE erhalten Sie ab sofort auch direkt bei uns.**

Unsere Leistung — Ihr Gewinn

☞ **Top-Auswahl:** Unser Testlabor sucht seinesgleichen: **Sieben festangestellte und zahlreiche freie Mitarbeiter** sind täglich für Sie auf der Suche nach neuen Programmhits. Dabei begrenzen wir unser Angebot bewußt auf Software, die unseren **hohen Qualitätsmaßstäben** genügt. „Klasse statt Masse" - dies war schon immer eine unserer Maxime.

☞ **Spitzenqualität:** Jedes Programm aus unserem Angebot wurde „auf Herz und Nieren" getestet. Dabei achten wir auch darauf, daß die Programme mit ausführlichen Anleitungen (auf Diskette) versehen sind.

☞ **Autorenkontakt:** Wir erhalten unsere Programme fast ausschließlich **direkt aus der Hand der Autoren**, die uns jeweils die **neuesten Versionen** zukommen lassen. Zu diesem Zweck betreiben wir auch ein **eigenständiges Subunternehmen in den USA**. Insgesamt betreut die Pearl-Gruppe bereits über 4000 Autoren.

☞ **ASP-Mitgliedschaft:** Wir sind **anerkannter Distributor** und Mitglied der ASP - der größten amerik. Autorenvereinigung, welche **strenge Qualitätsanforderungen an Programme und Händler** stellt.

☞ **Virenschutz:** Ein **mehrstufiger Viren-Check** mit aktuellsten Viren-Scannern schützt Sie vor Viren in jeder Ebene der Verarbeitung.

☞ **Fehlerfreiheit:** Wir verwenden ausschließlich qualitativ **hochwertige Color-Markendisketten** (Industrieware). Modernste **Kopierverfahren mit Prüflesen** auf Industriekopierstraßen garantieren absolute Fehlerfreiheit.

☞ **Persönlicher Service: 12 Std. täglich** sind wir für Sie da! **Werktags von 8.00 bis 20.00 Uhr** kümmern sich bis zu **11 Telefonistinnen** um Ihre Wünsche. Ihre Bestellungen werden auch **Sa./So. von 16.00 bis 20.00 Uhr** persönlich entgegengenommen.

☞ **Telefon-Hotline:** Ein Team qualifizierter **EDV-Fachleute berät Sie** kompetent und kostenlos in allen technischen **Fragen**.

☞ **Jederzeit erreichbar:** Zwei direkte **Fax-** und zwei **Mailboxleitungen** sowie unser eigenes **BTX-Programm** stehen Ihnen **rund um die Uhr** zur Verfügung, telefonische Bestellungen außerhalb der Geschäftszeiten werden per Anrufbeantworter entgegengenommen.

☞ **Kulanz:** In jedem Unternehmen kann einmal etwas schieflaufen – irren ist nun mal „menschlich". Wichtig ist jedoch, daß **Fehler schnell bereinigt** und nicht übergangen werden. Deshalb nimmt sich ein Team **freundlicher Kunden-Sachbearbeiterinnen** direkt solcher Probleme an und versucht, diese aus der Welt zu schaffen. **Wir wollen, daß unsere Kunden rundum zufrieden sind!**

1.1 ANWENDERPROGRAMME
Büro • Buchhaltung • Rechnungswesen

CTO-PAKET (AP-119C) 4 Top-Programme der Autoren Gerhards & Defiege, in Fachzeitschriften bestens getestet: EHO PLUS V2.02 (kampl. Einzelhandelsorganisation), EA V4.1 (Einnahmen-Überschußrechnung), FIBU 2.0 (doppelte Buchhaltung) und EKS 3.0 (univers. Datenbank nach Karteiprinzip). EA u. FIBU natürl. mit Datenschnittstelle zu EHO! Die prof. KOMPLETTLÖSUNG für kleine u. mittlere Betriebe. Jetzt brandneue, erweiterte Updates! Bisher schon über 11.000(!) Registrierungen für CTO-Programme – der beste Beweis für zufriedene Kunden! Alle Prüfversionen ohne Funktionseinschränkung! **4 Disks 5,25" DM 19,90 / 4 Disks 3,5" DM 21,90**

CTO EHO PLUS V2.02 (B0102) Komplettes, tausendfach bewährtes Auftragsbearbeitungs-System mit Rechnungs- / Mahnwesen, Lagerverw., Kundenverw., Umsatzstatistik, Barverk.-Quittungsdruck, Etiketten, Kassenfunktion (Barcode-L./Bondrucker) u. vieles mehr! ★ Direkte Schnittstelle zu CTO-EA / CTO-FIBU. In Fachzeitschr. wie CHIP, PC Plus, PCpur u. DOS-TREND empfohlen! **Preisknüller: Buch mit Diskette nur DM 14,80! ★ Registr. Vollversion (Best.-Nr. VD044) bei uns DM 169,– / NEU: erweiterte VV 2.02e (Best.-Nr. VD1548) DM 249,–**

CTO DATANORM V1.11 (D1877) Zusatzprogramm zu CTO EHO plus 2.0 (D044): Ermöglicht den Datenimport bzw. die Preispflege durch Datenübernahme (nach Datanorm-Standard) in CTO EHO.

GS-AUFTRAG V1.66 (D124) Profess. Programmpaket für Ihre Auftragsbearbeitung: Mit Kunden-, Lieferanten-, Artikel- u. Lagerverwaltung, Auftragserfassung, Buchhaltung, Zahlungskontrolle, Mahnwesen (3 Stufen) u.v.m. Geeignet für kleine u. mittlere Betriebe. SW ohne jegl. Funktionseinschränkungen!

GS-PAKET (AP-59GS) Vier professionelle Büro-Anwendungen vom Autorenteam Gandke & Schubert: GS-AUFTRAG (kpl. Auftragsverwaltung für Betriebe mit Kunden-, Art.-, Lagerverw.), GS-ADRESS V1.72 (komfortable Adreßverw. mit integr. Textverarb. für Serienbriefe), GS-ORTE (PLZ-Datenbank, lernfähig) und GS-EAR (Einn.-Ausg.-Überschußrechng., mandantenfähig, mit Schnittstelle zu GS-AUFTRAG). Hervorragend getestet in mehreren Fachzeitschriften! **4 Disks 5,25" DM 19,90 / 4 Disks 3,5" DM 21,90**

GS-ADRESS V2.01 (AP-739D) Neue, erheblich erweiterte Version der komfortablen Adreßverwaltung aus der für Qualität bekannten GS-Serie. Jetzt Paket mit 3 Disks 5,25" DM 14,90 / 3,5" DM 16,40

RW-PAKET (AP-48RW) 4 Spitzenprogramme vom Computerservice Wachtmann: RW-BUCH (kompl. Buchh. mit GuV, Bilanz, UST.Voranm. etc), RW-KASSE 3.0 (Kassenbuch mit Schnittstelle zu RW-Buch), RW-FILE 5.0 (Datenbank mit Masken- und Listengenerator, Texteditor, umfangr. Such- u. Sortieroptionen) u. RW-MENÜ V2.0 (Bedieneroberfläche mit Paßw.schutz, Kalender uvm). Diese Programme stehen teurer kommerzieller Software in nichts nach: SAA-Oberfläche, Pulldown-Menüs, wahlw. Maus, und... und ... Absolut professionell! Jetzt teilw. neue Updates. **4 Disks 5,25" DM 19,90 / 4 Disks 3,5" DM 21,90**

GEWERBE-PAKET EASY (AP-108G) Teilw. neue Updates! Eine Auswahl nützl. und einfach zu bedienender Programme, die viele anfallenden Arbeiten in Kleinbetrieben erledigen: Fakturierung, Lager, Buchhaltung, Überweisungen, Adressverw., Etikettendruck, Gehaltsabrechnung, Zeiterfassung u.v.m.! Enthält neueste Versionen von: FIWA, BK-BUCH, TOP-FAKTURA, FIRMAPLUS, FM-LAGER 2.2, LOHN&GEHALT 3.63, POSS-ZEIT 2.3, DGU-URLAUBSPLANER, UNIMAHN, QUICK-ETIKETT, ÜBERWEISUNGEN. **10 Disks 5,25" DM 49,90 / 10 Disks 3,5" DM 54,90**

DAS 111-BÜROPAKET (AP-74BP) Vier Programme der 111-Serie von D. Thiesen: KASSE / BANK (Konto-/Kassenbuchführung), RECHNUNG (Kunden, Artikel, Rabatt, Mahnungen usw.), ÜBERWEISUNG (Einzel-/Sammelüberw./Lastschriften) und FORMULAR (zum Ausfüllen vorgegebener und Erstellen eigener Formulare, an Drucker anpaßbar). Alle Programme bestechen durch einfache Bedienung und einheitliche Menüführung. Teilw. neue Updates. **4 Disks 5,25" DM 19,90 / 4 Disks 3,5" DM 21,90**

BUSINESS V1.2 (D2491) Fakturierungsprogr. mit beliebig viel Text je Position, Beleggröße bis 12 Seiten. Mit Vorlagennutzung, Lohn-/ Material-Summierung, Erlösgruppen-Nachweis etc... Mit Journal, automatischem Mahnwesen. Ideal f. Handwerksbetriebe.

FAKTURA EH V2.0 (H2038D/H2039D) Warenwirtschaftssystem mit Auftragsbearb., Mahnwesen u. Verwaltung von Lager, Artikeln, Kunden, Lieferanten, Bestellung, Offene Posten usw. Geeignet für produz. u. verkaufende Brachen. (In der VV auch mehrplatz- / netzwerkfähig.) (**2 HD-Disks!**)

ECONOMY V3.01 (AP-729HD) Sehr umfangr. Warenwirtschaftssystem (branchenneutral) f. Einzel- u. Großhandel. SAA-Oberfläche, netzwerkfähig, modularer Aufbau: EINKAUF, AUFTRAG, FIBU und TEXT mit: Fakturierung, Mahnw., Lagerverw., Stücklisten, Provision, Serienbrief, Statistiken, Inventur, Bilanz, und, und... Lauffähige Prüfversion! **6 HD-Disks 5,25" DM 43,90 / 3,5" DM 49,90**

RAM-AUFTRAG V4.20 (D1186/D1187) Komplette, sehr umfangr. Auftragsbearbeitung für kleine u. mittl. Betriebe mit Fakturierung, Kunden- und Lagerverwaltung, Schriftverkehr (Angebot, Rechnung, Lieferschein, Mahnwesen, OP...). Bis zu 10 versch. Rabatte u. 3 VK-Preise pro Kunde / Artikel, Texteditor mit Textbausteinen und Serienbrieffunktion, Eingabe von Werbetexten zu Artikeln, Volltextsuche in Dateien, Barcode-Druck u.v.m. ★ Shareware ohne jegl. Einschränkungen, Top-Programm!

TOP-FAKTURA V1.6 (B0030) Profess. Fakturierungsprogramm der gehobenen Leistungsklasse. Bedienung durch Pulldown-Menüs, Auswahlboxen und Fenstertechnik. Kunden-, Artikel-, Auftrags-, Zahlungs- und Offene Posten-Verwaltung. Schnelle Eingabe der Aufträge, Drucken von Angebot, Auftragsbestätigung, Lieferschein und Rechnung; Mahnungsdruck, vielfältige Auswertungen und Umsatzstatistik; Etikettendruckprg., Taschenrechner, Kalender... – einfach „top"! **Preisknüller: Buch mit Diskette nur DM 9,80! ★ Registr. Vollversion (Best.-Nr. VD726) bei uns DM 138,–**

FIRMAPLUS V4.0 (D485) Integr. Paket für Kleinbetriebe, zur Lösung fast aller anfallenden Aufgaben – alles unter einer einheitlichen Bedieneroberfläche: Artikelverw., Bestellverw., Adressverw., Fakturierung, Buchhaltung, Textverarbeitung. Druckt Listen, Etiketten, Briefe, Rechnungen. Leicht erlernbar, rundum Top! SW ohne Funktionseinschr. Komprimierte Disk, Festplatte erforderlich.

GS-BESTELLWESEN V1.21 (D558) Verwaltet Ihre Lieferanten, Artikel, Kunden usw. Die ideale Ergänzung zu GS-AUFTRAG!

FM-LAGER V2.0 (D802) Lagerverwaltung mit Möglichkeit zur Kosten- u. Rabattkalkulation, Mindestbestand, Listen- und Etikettendruck, Lagerbuchführung u. -statistik, Lieferantenverw., autom. Bestellwesen.

HOPPE V2.51 (D826) Universelle Lagerverwaltung mit SAA-Oberfläche. Mit Umsatzanzeige, Adressverw., Listen- u. Etikettendruck usw.

BS-SPESEN V2.5 (D1120) Spesen-Abrechnungs- und Verwaltungsprogramm für Freiberufler, für Inlands- u. Auslandsspesen. Erstellt Wochen- und Jahresberichte. Mit Spesensatz-Tabellen.

V.I.P.S. V2.7b (D1522/D1523) Komplettes Verkaufs-Informations-Planungssystem: Termin- und Adreßverwaltung, Projektplanung, Spesenabrechnung, Tagespläne, Recherchen, integr. Textverarb. mit Serienbrieffunktion, Auftragsverw. (Rechn., Lieferscheine, Bestell.), Etiketten- und Listendruck etc. Freie Druckeranpassung!

EASY PROJECT V3.1 (D745) Projektmanagement-System zur Planung bel. Projekte mit bis zu 2000 Aufgaben und jew. 100 Unteraufgaben. Verwaltung von Reports u. Resourcen. Graf. Darstellung, Daten dBase-III™ -kompat. Eingedeutschte Programmfassung.

SUREFIRE V1.1 (AP-727E) Integriertes Programmpaket mit Textverarbeitung, Datenbankabfragesprache, Tabellenkalkulation sowie eigener Makro-Sprache zur Gestaltung von komplexen Vorgängen. Einfachste Daten- und Textübergabe zwischen den einzelnen Modulen auf Knopfdruck! Ideal für Serienbriefe, Einbindung von Spreadsheets in Ihre Texte usw. **3 Disks 5,25" DM 14,90 / 3,5" DM 16,40**

CTO-EA V4.1 (B0099) Komfortable Einnahmen/Ausgaben-Überschußrechnung. Bis zu 999 Konten, 10 variable Steuersätze, Anlagenverw., Journal, zahlr. Selektionen u. Auswertungen, Reisekosten, Umsatzsteuervoranmeldung etc. Alle Auswertungen auf Drucker oder Monitor f. beliebige Zeiträume möglich. Integr. Schnittstelle zu CTO-EHO f. direkte Datenübernahme. **Preisknüller: Buch mit Diskette nur DM 14,80! ★ Registr. Vollversion (Best.-Nr. VD045) bei uns DM 169,–**

CTO-FIBU V2.0 (B0110) Leistungsstarke Finanzbuchhaltung auf DATEV-Basis (SKR03) f. mittlere Betriebe. Problemlose Menüführung, umfangr. Auswertungen, Bilanz u. GuV, alle Schlüssel u. Texte indiv. gestaltbar, jederzeit Zugriff auf alle Konten u. Ergebnisse, autom. O.-P.-Verwaltung, Schnittstelle zu CTO-EHO und... und... **Preisknüller: Buch mit Diskette nur DM 14,80! ★ Registr. Vollversion (Best.-Nr. VD899) bei uns DM 169,–**

FIBUCHX V4.0 (D950) Modernes Buchhaltungsprogramm mit SAA-Oberfl., Mausbed., Online-Hilfe. Mandantenfähig (ohne Bilanz). Bis zu 5 Saldenlisten / Auswert. je Mandant frei definierbar.

GS-EAR V1.40 (D429) Prof. Einnahmen/ Ausgaben-Überschußrechnung, mandantenfähig! Bel. Kontenrahmen (auch DATEV), zahlr. Übersichte, sortierte Listen, einblendbare Hilfstexte, Schnittstelle zu GS-AUFTRAG und ... und ... Absolut empfehlenswert! Sehr ausführliches Handbuch mit Grundlagenwissen auf Diskette.

ACCOUNT V5.53 (D769) Ausgefeiltes Buchhaltungsprogramm für doppelte Buchf. mit Gegenkonto. Umfangr. Übersichten u. Funktionen wie Finanzplanungsteil, Memoranda, Hilfefunktion, Paßwortschutz uvm. Bis 176 frei def. Konten, OP-Verw., autom. Buchungen (Steuer/Skonto). Darstellung wahlw. auch in Journalform! Ausf. Handbuch auf Disk.

FIBUMAT V6/92 (H1372D) Branchenunabhängige FiBu, mandantenfähig. Kontenrahmen und Kontenart frei definierbar, komf. Infosystem mit Buchungsbeispielen. Auch f. Selbständige / Freiberufler als E/A-Rechnung einsetzbar. (**HD-Disk!**)

UNIBUCH-JS V1.7 (D339) Buchhaltungsprogramm zur einf. Buchführung für Kleinbetriebe, Freiberufler, Vereine oder Privatbuchhaltung, mandantenfähig. Sehr leichte Bedienung! Ausdrucke werden vom Finanzamt als E/A-Überschuß. (Par.4 Abs.3) anerkannt.

CTO-KASSE V2.0 (D1878) Kassenbuchverwaltung (bis zu 9 Kassenbücher gleichzeitig) für beliebig viele Eingaben. Umfangr. Möglichk. zur Korrektur, Saldenberechnung, Druck usw. Mit Schnittstelle zu anderen CTO-Programmen.

MH-KASSE V2.1 (D1503) Macht aus Ihrem PC eine Registrierkasse: Bon-Druck, Artikel-, Warengruppen- und Personalnummernverwaltung, Tages- u. Monatsabschluß, Statistiken, Kreditverw., OP-Verw., Personalprovisionen, Kassenschubladen-Ansteuerung.

CASH-BOX V1.3 (D525) Kassenbuchprogramm mit einfacher, übersichtlicher Menüführung. Statistische Auswertungen (mit graf. Darstellung), Monatsabschlüsse, Vorsteueranmeldung etc.

KASSE V1.6 (D1043) Kassenbuchprogramm mit besonderem komfort. Bedienung über graf. Oberfläche! Anwahl der Funktionen einfach per Mausklick. Benötigt EGA/VGA-Karte und Maus.

KH LoGe V3.6 (D669) Betriebe aufgepaßt! Lohn- u. Gehaltsabrechn. für alle Mitarb. (auch Aushilfen!). Berechnung der Steuer- u. Sozialabgaben, Erfassung aller Daten wie Bankverb., Soz.-Vers. / Krankenkasse, Lohnjournal, Vermögensbild. usw. Überw. werden autom. gedruckt. Mandantenfähige Version, bis 15 Kr.kassen, Einmalzahlungen u.v.m. **Für WEST und OST!**

KH-ELBA V1.2 (D1898) Ermöglicht den beleglosen Zahlungsverkehr (Elektronik-Banking). Schnittstelle zu KH-LOGE (D669).

BANKING V2.31 (D567) Zur Abwicklung des beleglosen Zahlungsverkehrs. Mit Etikettendruck u. Stammdatenimport/-export (dBase-Format).

XPERT-LOHN V93.1 (D2325/D2326) Kompl. Lohnabrechnungspaket f. Betriebe bis zu 60 Beschäftigte. Lohnjournale, Buchungsbelege, Urlaubsübersichten, Lohnst.-Anmeld., Überweisungsdruck, VWL, Beitragsnachweise für max. 20 Kr.-Kassen, und, und... SAA-Standard, Maussupport, Paßwortschutz und Mandantenfähigkeit.

LOHNABRECHNUNG V2.8 (D358) Kompl. Lohnabrechnungsprog.f. für Handwerksbetriebe mit allen Ausdrucken und Anträgen.

AS-LOHN V2/93 (D1083) Einfaches Lohnbuchhaltungsprogramm mit Schnittstelle zu AS-STECHUHR. Auswertung nach Monaten/Jahren/Personen. Mit Paßwortschutz.

LOVER 1992 V2.0 (D1597) Programm zur Lohnvorweg- und Vergleichsabrechnung, gestattet den schnellen Überblick für das zu erwartende Entgelt und die Unternehmerkostenbelastung. Berechnet werden von einem Brutto- oder Nettobetrag die Lohnst., Kirchst. und Soz.vers. für Tages-, Wochen-, Monatslohn bzw. Gehalt. Gleichzeitig wird die Kostenbelastung für den Unternehmer ermittelt.

PLV V2.0 (D1800) Abrechnungsprogramm zur Pauschalversteuerung (530-DM-Basis): Erstellt verschied. Übersichtslisten u. Formulare (leer u. ausgefüllt), zur Vorlage beim Finanzamt verwendbar.

BANK-ASS V2.50 (D1109) Bedruckt autom. Last-/Gutschriftformulare. Mit Scheck- u. Etikettendruck u. Möglichk. zu eigenem Formularentwurf.

ÜBERWEISUNGEN (D357) Bankprogramm, das alle Sammel- und Einzelüberweisungen, Schecks und Lastschriftausgänge erledigt und Listen erstellt. Mit Adressverw., Terminkalender und Etikettendruck.

FH-BANK V3.0 /SCHREIBMASCHINE V1.6b (D551) FH-BANK erstellt / bedruckt Überweisungsaufträge (mit Speicher- und Suchmöglichkeit). ★ Schreibmaschine gibt eingetippte Texte (buchstaben- oder zeilenweise) direkt auf Ihrem Drucker aus (Schriftart wählbar). Ideal zum Beschriften von Formularen oder Briefumschlägen! ★ **Registr. Vollversion von FH-BANK (Best.-Nr. VD1536) bei uns DM 49,–**

NACHKALKULATION V1.2 (D1076) Für Bau- u. Baunebengewerbe: Gegenüberstellung der Einn. (Rechnungen) u. Ausgaben (Material, Fremdarb., Lohn) von Baustellen / Bauabschnitten.

Wir liefern stets die neusten bei uns verfügbaren Programmversionen – evtl. bereits höher als hier angegeben. Mit Erscheinen dieser Anzeige werden alle vorherigen Angebote ungültig. Bitte bestellen Sie nur aus unseren aktuellsten Anzeigen!

AW-HDW V1.56F (H1770D) Komplette Auftragsbearbeitung f. Handwerker: Kunden, Lieferanten, Artikel, Rechn./Angebote, Aufmalllisten, Leistungsbeschr., OP-Verw. mit Mahnwesen, Textverarb. mit Serienbriefen usw. (**HD-Disk!**)

ARZTPAKET (AP-92AZ) Ein leistungsfähiges Profipaket für Ihre Arztpraxis zur Privatliquidation (auch Zahnärzte)! Mit Patienten- u. Leistungsverwaltung (inkl. GOÄ), Diagnosen, Rechn./Mahnwesen, Statistik u.v.m. Jetzt Updates (erweiterte Versionen) der Programme: DER ARZT / DER ZAHNARZT V4.3 und CTO-ARZTPRAXIS V1.21 mit CTO-EA sowie 2 ORIGINAL-CTO-HANDBÜCHER mit je ca. 100 Seiten. **4 Disks 5,25" DM 39,90 / 4 Disks 3,5" DM 41,90**

CHECKUP V2.0 (D1572) Diagnose auf ärztl./wissensch. Basis. Siehe Rubrik 1.6.

AUFMASS V1.1 (D743) Programm für Handwerksbetriebe zur Erstellung von Aufmaß, Angebot, Rechnung und Gutschrift. Integrierte Kunden- und Artikelverwaltung. Berechnungen in verschiedenen Preisebenen.

VERSDATA V1.0 (AP-705D) Branchenlösung für Versicherungsprofis: Adreß- und Stammdaten, bis zu 22 Vers.verträge, Termine, Fahrten, Provis., Schäden, Abrechnung mit max. 60 Unterangeturen etc. Zahlr. Auswertungen und Listen. Datensätze dBase-IV-kompat. **5 Disks 5,25" DM 24,90 / 5 Disks 3,5" DM 27,40.**

FM-VERSICHERUNG V1.7 (D809) Komplette Kundenverw. für Versicherungsvertreter: Adressbestand, Anschreiben, Liste aller Vers. nach verschied. Kriterien, Kundenspiegel, Statistik. ★ **Registr. Vollversion (Best.-Nr. VD809) bei uns DM 199,–**

KLIX IMMOBILIEN V1.0e (D1546) Verwaltung von Immo-Objekten u. Kaufinteressenten. Mit Angebotsstatistik, Selektion nach Kriterien f. gezielte Angebote, Drucken von Exposes.

URLAUB V3.0 (H1300D) Je Mitarbeiter (mit Stammdaten) können Urlaubstermine u. Seminartage (in der VV auch Fehlzeiten) erfaßt u. verwaltet werden. Integr. Kalenderfunktion, tabell. u. graf. Darst. auf Monitor. (**HD-Disk!**)

DGU-URLAUBSPLANER V3.01 (D648) Komfortabler Urlaubsplaner für Betriebe u. Privatpersonen mit integr. Taschenrechner, ASCII-Tabelle, Windows-ähnl. Oberfläche für einfachste Bedienung. Auch f. halbe Urlaubstage, bis zu 8 Arten v. Abwesenheit definierbar. Top-Programm! Autor: G. Blumert.

Große Musterkollektion der DOS-TREND-Redaktion

Der Verlag der DOS-TREND ist ein auf Software-Literatur spezialisiertes Verlagshaus. Sicherlich ist Ihnen das eine oder andere Druckerzeugnis dieses Verlages bereits ein Begriff, wie beispielsweise das DOS-TREND-Fachmagazin mit Heftdiskette. Viele EDV-Anwender kennen jedoch längst nicht alle Publikationen dieses aufstrebenden Verlagshauses. Deshalb hat die DOS-TREND-Redaktion für alle Pearl-Agency-Kunden ein dickes „Muster-Paket" mit interessanten Verlagsprodukten geschnürt!

Unter der **Bestell-Nr. 990005** erhalten Sie ab sofort eine **Musterkollektion**, besteht aus folgenden Einzelprodukten:

1 x DOS-TREND •**Magazin:** Zeitschrift mit komprim. Heftdiskette – mit ca.8 – 13 Top-Programmen

1 x DOS-TREND •**Sonderheft:** Zeitschrift mit komprim. HD-Heftdiskette - mit ca. 7-15 Top-Programmen

1 x »Buch & Disk PC« aus der **DIAMOND-Editon:** mit Shareware-Programmdiskette

1 x Info-Material über alle Verlagsprodukte

Alles zusammen erhalten Sie zum unglaublichen »Kennenlern-Preis« von nur sagenhaften **(Bestell-Nr. 990005)**

DM 9.90

1.2 ANWENDERPROGRAMME
Datenverwaltung Kalkulation • Statistik

GIC-FEWO V2.0 (H2482D) Verwaltung f. vermietete Ferienobjekte (Ferienhäuser, Wohnmobile, Bauernhöfe, Appartm. etc.) Erfaßt Buchungen, Reservierungen, Gäste, Rechn. usw. Mit Terminkalender. Datensätze in Prüfversion eingeschränkt.

IM-SOFT IBASE V3.1a (D2490) Zwei Programme unter einer Oberfläche: Wordstar™-kompat. Textverarbeitung und dBase3.0™-kompat. Datenbank mit vielen Funktionen. Unterstützt die Bearbeitung von Serienbriefen und den Druck von Handbüchern.

DAX V1.0 (D1841) Variables Datenbankprogramm mit graf. Benutzeroberfläche. Die freie Gestaltung der Masken, Anpassung der Ein- u. Ausgabefenster sowie der zugehörigen Menüpunkte machen dieses Programm zur idealen Oberfläche für Ihre Verwaltungs- oder Buchhaltungsaufgaben.

ZEPHYR V4.0L4 (AP-736E) Vielseitig einsetzbares Datenbanksystem, programmierbar! Riesiger Leistungsumfang, wie von bekannten kommerz. Prg. gewohnt. Eine echte Shareware-Alternative, seit langem ein Bestseller in den USA. Neue Update-Features: Cut&Paste, Auto-Dial, Druck-Utilities, Kalender, TSR-Modus (nur 20 KB resident) u.v.m. **4 Disks 5,25" DM 19,90 / 3,5" DM 21,90**

ALIBASE V1.17 (D1304/D1305) Profi-Datenbank mit Leistungsmerkmalen wie kommerz. Vorbilder: Bis zu 1 Mrd. Sätze, 128 Felder, je Satz bis 4 KB, Feldtypen: Num., Log., Zeichen, Datum, Memo. Umfangr. Such- und Filterfunktionen, Reportgenerator, graf. Auswertungen, autom. Konvertierung von Datenbanken in dBase IV-Format (Import/Export). ★ **Registr. Vollversion (Best.-Nr. VD1304/05) bei uns DM 89,–**

DATA OPERATOR V3.1 (H2352D) Ein außergewöhnliches Datenbankprogramm, das Abfragen in normaler Umgangssprache gestattet. Statt einer eigenen Datenbanksprache mit Kürzel-Kauderwelsch und Formeln geben Sie Ihre „Befehle" im Klartext ein (z.B. „Suche alle Müller und Maier in München..."). Dadurch spielend einfache Bedienung auch bei komplizierten Filterabfragen, Makros möglich. Persönlicher Sprachschatz kann eingegeben werden. Import-Funktion zur Übernahme von Daten im dBase-III-Format. (**HD-Disk!**)

UNITEX Plus 2.03 (AP-737D) Universelles Volltext-Retrival-System, das sich besonders zur Verwaltung größerer Textinformationsmengen eignet. Erfaßt beliebige Texte und ermöglicht mit Hilfe von Suchabfragen den strukt. Zugriff. Bis 64 KB pro Datensatz, auch kombin. Suche (Verknüpfungen und Teilbegriffe) möglich. Geeignet als CD-, LP-, Adreß-, Lit.-, Rezept-Verwaltung u.v.m., Datenumfang praktisch unbegrenzt. UNITEX Plus ist eine Kombination der bekannten Programme UNIDAT und UNITEX. **3 Disks 5,25" DM 14,90 / 3,5" DM 16,40.**

BUNNY'S DATENBANK V3.1 (D929) Flexible, unkomplizierte Datenbank für alle priv. Anwendungsbereiche. Fertige Beispielanwendungen bereits enthalten: Musikarchiv, Dia-, Adreß-, Lit.- und Videoverwaltung! Schnelle Volltextsuche, Listen- und Etikettendruck etc. (Datensätze in SW-Version eingeschränkt.) ★ **Registr. Vollversion (Best.-Nr. VD929) bei uns DM 75,–**

CARDSTAR PLUS V2.0 (D379) Datenbank nach Art eines Karteikastens. Die Karteikarten lassen sich suchen, markieren und ausdrucken. Mit integr. WordStar-kompat. Texteditor, bis zu 199 Zeilen Volltext je Karte! Zum Erfassen von Adressen, Rezepten, CDs, LPs, Video usw., Maske individ. erstellbar. SW-Bestseller – ohne Einschränkungen! Bereits zigtausend zufriedene Kunden!

EASY-D V1/93 (D397) Univers. Datenbank für berufl. u. priv. Zwecke, wie z.B. Literaturverw., CD-/LP-/Video-Datei u.v.m. Fertige Anwendungen zur Disketten verw. und Adressverw. werden mitgeliefert! SW-Version jetzt ohne jegl. Einschränkungen!

CAMP-D V93/10 (D1395) Campingplatz-Führer mit graf. Benutzeroberfläche (nur VGA!). Bedienung erfolgt über Buttons und Mausklick. Umfangr. Angaben über Service, Geräuschkulisse, Preislage usw. auf Bildschirm oder Drucker. Direktsuche nach Ort/PLZ u.a. SW-Version eingeschr. auf alle Campingplätze in Schleswig-Ho. (inkl. Hamburg) und Saarland. Die VV wird jährl. aktualisiert und enthält alle deutschen Bundesländer.

FM-REISEKOSTEN V1.4 (D804) Reisekostenabrechnung mit zahlr. Funktionen wie Pauschaleingabe, Suchen nach Datum, Listenausgabe u. Statistik, Notizblock u. Druckfunktionen. ★ **Registr. Vollversion (Best.-Nr. VD804) bei uns DM 79,–**

REISEABRECHNUNG V6.21 (D874) Liefert fertige Belege für das Finanzamt – nur noch unterschreiben! F. Unternehmer, Selbständ. u. Arbeitnehmer.

THE PC INDUSTRY V1.0 (E2406) Riesige Datenbank mit Anschriften, Telefon- und Faxnummern von über 120.000 Hardware- und Software-Anbietern sowie Kaufhäusern und PC-Vereinen versch. Länder. Schnelle Suche per Schlüsselwort, Land oder Anschrift. Wichtig für alle, die Direktkontakte suchen.

ZACK-ADRESS V2.2 (D840) Leistungsfähige Adreßverwaltung für Vereine, Parteien, Gruppen u. Privatpersonen. Listenerstellung, Etikettendruck, Datenexport für Serienbriefe (WORD, WP) u. Import (DBF/ASCII) usw. sind selbstverständlich. Bis zu 10 Suchkriterien gleichzeitig. Vorgestellt in PC-Praxis 12/91: „...eine hervorragende Adreßverw.!"

ADRESSBUCH V2.0 (D1429) Menügeführte Adreßverw., Möglichkeit zum Ausdrucken von Datensatz, Etiketten, Adressen- und Telefonlisten. Sehr einfache Bedienung, auf f. Einsteiger geeignet. Freeware!

POST & BANK V2.18 (D1196) Modulares Programmpaket mit Datenbanken für PLZ, Orte und Vorwahlen, BLZ und Namen des Bankinstituts, Textverarbeitung für Briefe und Rundschreiben, Adressverwaltung und Etikettendruck. Prüfversion mit verringertem Datenbestand.

AVON V1.2 (H1658D) Verzeichnis nach Telefon-Vorwahlen und Orten. Komfort. Suchfunktion, Prüfversion ohne Einschränkung der Daten! (**HD-Disk!**)

PC-TELEFON/FAX V1.7 (D643) Adreßverw. mit autom. Anwahl über Modem oder Faxkarte. Schnittstelle zu ext. Faxsoftware, autom. Wahlwiederh., jetzt mit seriellem Zusatz-Treiberprogramm für COM3/4!

ES-KFZ V1.43 (D1808) Zur Erfassung aller Kosten Ihres KFZs, wie Benzin, Steuer, Versich., KD, Reparat. usw. mit Auswertung, Statistik u. Trends.

AUTOMAT V1.19 (D519) KFZ-Kostenberechnung für bis zu 6 Fzg. Leichte Erfassung u. Auswertung von Benzinverbrauch, TÜV-Termin, Inspektionen, Steuer und aller anderen Kosten.

BENZIN V5.0 (H2037D) Benzin ist teuer! Ein genauer Überblick hilft bares Geld sparen. BENZIN erfaßt Km-Stände, Geldbeträge, Kfz-Nummern und gibt Überblick über Min.-/Max.-/Durchschnittsverbrauch, mit Jahresabrechnung, graf. Auswertung, Druck von Formularen (Bestell., Abmeld. usw.) uvm. **(HD-DISK!)**

KFZ-KOSTENERFASSUNG V3.18 (D1211)) Genaue Überwachung u. Auswertung der laufenden Kfz-Kosten (bis 8 Kfz) wie Benzin, Öl, Reparaturen usw. Was kostet Ihr Auto wirklich im Jahr?

VEREINSVERWALTUNGS-PAKET NEU (AP-123V) Vergessen Sie das umständliche Blättern in Karteikarten, stundenlanges Schreiben von Anschriften usw. Jetzt erledigt Ihr PC alles für Sie: Mitgliedsverw., sortierte Listen, Beitragszahlungen (versch. Stufen), Lastschriften, Rundschreiben, Etiketten, Geburtstage und Jubiläen u.v.m. Eine neue, geprüfte Auswahl deutscher Programme: NH-VEREIN, PC-VEREIN, FM-VEREIN, TEAMWORK u.a. **6 Disks 5,25" DM 29,90 / 6 Disks 3,5" DM 32,90**

RO-VEREIN V2.0 (D1423/D1424) Großes Programmpaket (über 1 MB!) zur Verwaltung von Mitgliederdaten und Beitragsabrechnung, f. Vereine aller Art. Flexibel anpaßbar, freie Listen- und Etikettendefinition, vielfältigste Sortier- und Selektiermöglichkeiten. Eines der umfangr. Programme auf dem SW-Markt.

TEAMWORKjunior (B0072) Vereinsverwaltung für Musik-, Sport-, Kleingärtner- u. andere Vereine. Mitgliederverwaltung mit Stammdaten (Adressen, Beitragssätze usw.), Anzeige von Jubiläen und Geburtstagen, Übersichtslisten und Etikettendruck, Übergabe von Adressen an Ihre vorhand. Textverarbeitung (f. Rundschreiben u. Serienbriefe). Besonders anwenderfreundlich, auch Einsteiger kommen damit schnell zurecht. Die ideale Lösung für kleinere Vereine bis ca. 100 Mitglieder. **Preisknüller: Buch mit Diskette nur DM 9,80! ★ Registr. Vollversion (Best.-Nr. VD813) bei uns DM 49,–**

TEAMWORK V2.0 (D813) Der „große Bruder" von TEAMWORK-junior mit erweiterten Funktionen wie z.B. integr. Brieftext-Editor, Lastschriftdruck (nur in Vollvers.) etc. Prüfversion beschränkt auf 25 Mitglieder. Autor: Dr. K. Mathis. **★ Registr. Vollversion (Best.-Nr. VD1557) bei uns DM 179,–**

JOGO-VEREIN V3.4 (H2473D) Komplett-Paket zur Vereins-Mitgliederverwaltung mit integr. Kassenverwaltung. **(HD-Disk!)**

MIVAG FEUERWEHR V3.0 (H2304D) Mitgliederverw. für Freiw. Feuerwehren: Stammdaten, Einsätze, Lehrgänge, Jubiläen, Kalender, Editor, Etiketten, Lastschr., Memos uvm. Datensätze im dBase-III-kompat. Format SW-Version ohne Einschränkungen! **(HD-Disk!)**

KEGELCLUBVERWALTUNG V1.0 (D1323) Mitgliederdatei, Kegelkasse, Kegelspiele, Ergebnisse. Auswertung nach versch. Kriterien, Ausgabe auf Monitor u. Drucker. Am Jahresende wird eine Komplettabrechnung durchgeführt.

TERMINUS EGA V1.01 (D1388/D1389) Ein graf. Terminplaner (TSR), der jederzeit aus dem Hintergrund aufgerufen werden kann. Funktionen: Wochen- und Monatsübersicht, Standard-Termine, Wiedervorlage, Alarm, Memo, Stichwortsuche etc. Unterstützt Maus und über 370 versch. Drucker. **★ Registr. Vollversionen: TERMINUS (Best.-Nr. VD1608) DM 198,– / TERMINUS LIGHT (Best.-Nr. VD1611) DM 69,–**

CHRONIK V4.50 (AP-537D) Fünf in einem: Kalender -Personenlexikon – Geschichtsbuch – Geburtstagsblätter – Biorhythmus! Riesiger, nochmals erweiterter Datenbestand (ab Jahr 0), umfaßt jetzt 6386 Personen, 5137 polit. u. kulturelle Ereignisse, 7374 Namensformen, 2126 Namenspatrone, 581 Feier- u. Gedenktage sowie 1464 „Sprüche des Tages"! Druck von Tages- u. „Geburtstagsblättern" (in toller „True-Type"-Qualität!), Eingabe eigener persönl. Daten möglich, Suchfunktionen noch verschied. Kriterien. Benötigt EGA-/VGA-Karte. SW mit kompl. Datenumfang (ca. 4 MB) und 80stell. Anleitung, ohne jegl. Einschränk.! **2 komprim. HD-Disks 5,25" DM 15,80 / 3,5" DM 17,80!**

CHRONOS-4 V2.0 (D1130) Drucken Sie Ihre neuen Kalender selbst! Ein pfiffiges Kalenderprogramm, ermöglicht die Ausgabe verschiedener, sehr ansprechend gestalteter Kalenderformulare (Übersichts-, Belegungs-, Monats- u. Taschenkalender) bis zum Jahr 2050 auf Bildschirm, Drucker oder in eine Textdatei. Feiertage je nach Bundesland werden berücksichtigt! Update jetzt mit SAA-ähnl. Oberfläche, variabler Druckausgabe, Eingabe eigener Daten (Geburtstage usw.) in den Ausdruck, Belegungs- u. Namenstagskalender uvm. Schnittstelle zum Terminplaner RATIOTERM (D1014)

RATIOTERM V1.1 (D1014) Terminkalender mit besonders leichter, funktioneller Bedienung.

K2-KALENDER V4.01 (D442) Die perfekte Terminverwaltung, erinnert bei Rechnerstart an Ihre Termine. Integrierter Kalender mit Feiertagsdaten, eigene Festlegung (z.B. Ihre arbeitsfreien Tage) möglich. Beherrscht den Greg., Julian., muslim. u. hebrä. Kalender! Diverse Berechnungen (Tage zw. Terminen), Maussupport und Druckmöglichkeit!

TERMIN V2.1 (D1101) Erinnert beim Einschalten Ihres Rechners sofort an alle anstehenden Termine. Arbeitet im Hintergrund, Meldung erfolgt nur bei aktuellem Termin. Mit mtl. und jährl. Wiederholfunktion (z.B. Termingelder, Geburtstage), Terminanzeige bis zu 99 Tage im voraus.

CALENDA V2.5 (D867/D868) Kalender- und Terminprg. der Superlative! Bis 2000 Jahrestermine, 500 period. Termine, Monats-Wochen- oder Tageskal. mit allen Daten, Mondphasen, Finsternisse, Bauernregeln sowie persönl. Termine (Geburtstage etc.). Mit Suchroutinen, Feiertage, Jahreskal., Berechnung der Tage zw. 2 Daten, Kurzterminpläne, Urlaubsberechnung. SW ohne Funktionseinschränkungen!

MEMO V1.3 (AP-41LV) Prof. Kartei- / Literaturverw. mit sehr leistungsfähigen Selektions- und Suchkriterien, geeignet für umfangr. Bücher- / Zeitschriftensammlungen. **4 Disks 5,25" DM 19,90 / 4 Disks 3,5" DM 21,90**

STIWO V1.52b (D1630) Zeitschriften-Artikel-Verwaltung mit SAA-Oberfläche, flex. Recherche-Funktionen, Datenexport etc.

BIBICOM V1.51 (D1891) Neue, profess. Bibliotheks-Verwaltung für Büchereien, Schulen usw. mit Funktionen zur Medienverwaltung (Recherchen etc.), Ausleihe u. Rückgabe, Leserkartei, Statistiken u.v.m. Programm wurde in Zusammenarbeit mit einer Stadtbibliothek entwickelt. Benötigt VGA.

DATA-JURIST V1.0 (D2384/D2385) Sehr umfangr. Datenbank zur Rechtsprechung, mandantenfähig, verwaltet Termine, Lit.-quellen, Gerichts-Orte und bietet sehr komf. Suchfunktionen sowie integr. Textverarbeitung.

PERSONAL TRAINING DIARY V1.01 (H2495E) Trainings-Datenbank für engagierte Sportler. Erfaßt Zeit, Entfernung, Puls, Wetter, Strecke, Ausstattung u.v.m. Umfangr. Such- und Auswertungsfunktionen. **(HD-Disk!)**

BS-TEMPERATUR V1.0 (D2346) Daten-Verwaltung für Wetterdaten (Temperatur / Niederschläge). Diverse Tabellen u. graf. Auswertung m. Schaubild-Vergleich f. diverse Zeitabschnitte.

DISKETTENVERW.-PAKET (AP-53DV) Bringt Ordnung und Übersicht in Ihre Diskettensammlung: Erfassen, Suchen, Sortieren, Listen und Etiketten drucken usw. Enthält die Top-Programme DISKI, CATDISK, DISKLABEL 3.0, ZEUSS 2000 u.a. **4 Disks 5,25" DM 19,90 / 4 Disks 3,5" DM 21,90**

DISK-LABEL-MEISTER V2.2 / DISK-KATALOG-M. V1.1 (D1097) Zwei komfortable Programme für Ihre Disketten. Druckprogramm für Disk-Etiketten, Diskhüllen und Einstecker (3,5/5,25 Zoll). Autom. Einlesen von Dateien inkl. Sub-Dirs nach verschied. Selektionen, Editieren und Einzellöschung vor Druck möglich, Rahmenwahl, Entwurfsdruck u.v.m. ★ Programmverwaltung für Disks und Festplatten mit autom. Einlesen der Files, Katalogstatistik, vielen Sortier- und Suchfunktionen (wie z.B. Volltextsuche, Finden doppelter Dateien) usw.

FM-DISKARCHIV V2.1 (D810) Bringt Übersicht in Ihre PD-Sammlung: Wahlw. autom. Einlesen (mit Typerkennung) von Label u. Diskinhalt, Sortier- u. Filterfunktionen, umfangr. Listenauswertung, Etikettendruck (5,25" u. 3,5"). Mehrere Archive anlegbar, Daten kopier- u. verschiebbar. ★ **Registr. Vollversion (Best.-Nr. VD810) bei uns DM 49,–**

DISKI V4.5 (D608) Disketten-Katalogisierer mit moderner SAA-Oberfläche, autom. Einlesen der Files (auch gepackte m. Inhalt!), Suchfunktionen, Editieren der Eingaben, Anmerkungsfelder (bis 60 Zeichen), Wildcard-Suche, Etikettendruck in 8 Formaten, usw. Update mit erweit.Druck- und Listenfunktionen, Volltextrecherche etc. Autor: B. Reinke

BS-DISKMANAGER V2.0 (D1049) Neuartige Diskettenverwaltung, die zusätzlich zu den Disketten auch deren Aufbewahrungsort erfaßt. Frei einstellbare Such- und Sortierroutinen. Jetzt Update mit vielen neuen Features wie z.B. Disk-Auslesefunktion, Statistik-Teil, neue 3D-Oberfläche uvm.

DISKORDNUNG 4.0 (D465) Ein SOLCHES Katalogisierungsprogramm haben Sie schon lange gesucht: SAA-Oberfläche, Mausunterst., Einlesen Ihrer Disks mit Subdir., Labeling, Kommentarzeilen, umfangr. Such- und Sortierfunktionen, Bedrucken von Etiketten und Diskhüllen, Datenimport / -export.

FW-DISK V6.5 (D390) Diskettenkatalogisierungsprogramm der Superlative! Komfortables Erfassen Ihrer Disks (autom. Einlesen, auch Files in komprim. Dateien), vielfältige Auswertung mit Listen- und Disk-Etikettendruck (frei definierbar!). Neue: Fehlbestandsliste, Fließtext-Erfassung (für PD-Kataloge), netzwerkfähig.

HQS-DISKAT V2.3 (D939) Diskettenverw. mit einfachster Bedienung über Maus und Pulldown-Menüs. Autom. Einlesen oder Direkteingabe (bis 5000 Disketten), umfangr. Such-, Listen- und Etikettendruckfunktionen. Mit Vorschaufunktion u. Unterstützung gepackter Archive (LHA/ZIP/ARJ).

CATDISK V6.35 (E252) Diskettenverwaltung mit riesigem Leistungsumfang. Ein Top-Programm, bei vielen PD-Händlern im Einsatz! Sehr schnelle und komf. Suchroutinen, Zugriff auch auf komprim. Files! Neues Update mit zahlr. Erweiterungen.

ZZ-VIDEO (D894) Zur Verw. Ihrer Film- u. Videosammlung. Je Cassette od. Film wird eine Karte mit umfangr. Informat. angelegt. Etikettendruck für Front u. Top-Label, Restzeit-Suche („Wo habe ich noch 35 Min. Platz?") – eine Kleinigkeit für ZZ-VIDEO!

VIDEO-VERWALTUNG V2.1 (D1024) Ermöglicht die kompl. Verwaltung Ihrer Videocassetten. Versch. Suchroutinen, Tabellen, Listendruck und Etiketten (für versch. Videosysteme), Katalogdruck! Durch besond. einfache Menüsteuerung auch für Einsteiger geeignet.

VIDEO PRO III V2.10 (D1071) Sehr umfangreiche Verwaltung für Videokassetten und -filme. Mit Restzeitsuche und -anzeige. Komfortable Suchroutinen und selektierte Listenausgabe. Bedruckt Zweckform-Videoetiketten. Voll mausbedienbar.

PHONOVISION V3.0 (D406) Kombiniertes Verwaltungsprogramm für Ihre CDs, LPs (auch Maxi), MCs und Videos. Sortierfunktionen, Listen, Suchen nach verschied. Kriterien etc. Bis zu 30 Titel je CD/LP, Cover-Druck für MCs, uvm. Update m. Katalogfunktion u. erweiterten Listen.

OPTIMUM (D2386) Ein pfiffiger Helfer zur Optimierung der Übersplelungen von CD- und LP-Titeln auf Cassette. Nach Eingabe von Titel, Dauer und Cassettenlänge wird die optim. Lösung mit der geringsten Restspielzeit pro Cassettenseite berechnet. Programm ist PD.

MUSIC-MANAGER V3.0 (D828) Eines der umfassendsten Prg. zur Verwaltung Ihrer CD-/LP-/MC-Sammlung mit zahlr. Raffinessen wie z.B. Suchen nach Einzelsong, Interpret etc., 32 Titel je CD/LP/MC, statist. Auswert. (auch graf.), div. Listen. Autor: A. Winkler.

MUSIK-MINISTER V2.3 (D758) Einzigartiges Verwaltungsprg. f. CDs, MCs, LPs, Videos u. Tonbänder (mit Einzeltiteln): Vielfältige Such-, Sortier- und Abfragemöglichk. u. Clous wie Anspiel-Tips u. Jubiläen bekannter Musiker heben dieses Prg. aus der Masse heraus! Neu: Druck von Einlegeblättern im A4- / CD-Format.

CDV V1.0 (H1856D) Verwaltungsprogramm für Ihre CD-, LP- u. MC-Sammlung mit den üblichen Funktionen (Suchen, Listen, MC-Coverdruck usw.). Der Clou: Unterstützung der Soundblaster-Karte, zu jedem Musiktitel kann eine Musik-Sequenz eingebunden u. abgespielt werden! **(HD-DISK!)**

LPCD V2.0 (D2397) Verwaltung für CDs und LPs mit komfort. SAA-Oberfläche und Beispieldatei. Erfaßt Interpret, Titel, Kaufdatum, Musikart usw. Mit integr. Such- und Listenfunktionen.

STEUER 92 / LOHNSTEU 93 (D449) Brandneue Updates! STEUER 92: Hilfe bei der Steuererklärung (mit Erläuterungstexten) und Berechnung der Lohn- bzw. EK-Steuer für 1992 (Jahresausgleich). Holen Sie sich vom Finanzamt Geld zurück! ★ LOHNSTEU 93: Lohnsteuertabellen für 1993, sofortige Berechnung des Lohnsteueranteils bei beliebigem Bruttolohn, für alle Steuerklassen! **★ Registr. Vollversionen: STEUER 92 (Best.-Nr. VD1538H) bei uns DM 39,– / LOHNSTEU 93 (Best.-Nr. VD1537) DM 25,– / STEUER 92 + LOHNSTEU 93 komplett (Best.-Nr. VD1539H) DM 59,–**

STEUERHELFER V2.03 (D1125) Formulardruck für UST-Voranmeldung, Lohnsteuer-Voranmeldung, Beitragsnachweis KV, Banküberweisung. Mit Einzelmonatsübersicht, geeignet bis zu 99 Mandanten/Empfänger (Keine Berechnungsfunktion, sondern Formulardruck!) Update angepaßt an Steuerrecht '93.

HAUSHALT V4.1 (D529) Hilft Ihnen bei der Verwaltung Ihrer Haushaltskasse. Damit behalten Sie Ihre privaten Einnahmen und Ausgaben stets im Griff. Statistikfunktionen zeigen Ihnen, wo gespart werden kann. Mit variabl. Textanpassung d. Konten u. optimierter Menüführung. HIT! Autor: A. Winkler.

PC-BUDGET V2.6 (E2435/E2436) Private Einnahmen-/Ausgabenverwaltung. Unterstützt mehrere Konten, feste Kosten (Lohn/Miete), Kreditkarten usw. Mit graf. Auswertung, Berichtsfunktion, Etikettendruck und autom. Erinnern an offene Rechnungen.

FIBS V5.53 (D508) Viel mehr als nur eine priv. Haushaltsbuchführung: Kontenführung, gruppenbezogene Einnahmen / Ausgaben, Datenbank mit Artikelverwaltung und Einkaufszetteldruck! Finanzübersichten und graphische Auswertung runden dieses Top-Programm ab. SW ohne jegl. Funktionseinschr.!

FIBU V3.1 (D2347) Kleines, sehr bedienerfrdl. Privat-Buchhaltungsprogramm zur übersichtl. Verwaltung von Einnahmen und Ausgaben. Bis zu 40 Unterbereiche wählbar. Programmversion ohne jegl. Einschränkungen! (PD).

GIRO-KONTENVERWALTUNG V3.5 (H2478D) Umfassende Kontenverw. für max. 145 Konten, beliebig viele Buchungen je Kto. Funktion für Daueraufträge, ausgefeiltes Berichtswesen mit Suchfunktionen, Statistik und Grafikanzeige. Währung für jedes Konto wählbar. Datenexport in ASCII oder dBase.

KONTOMANAGER V1.5 (D209) Das wohl bekannteste Kontoführungsprogramm – Bestseller! Zur Verwaltung von Konten aller Art (Gehalts-, Giro-, Sparkonten oder Haushaltsbuch, Vereinskasse usw.).

KONTO COMMANDER V4.0 (D1868) Verwaltung für bis zu 9 Konten aller Art, z.B. Giro-, Spar-, Haushaltskonten usw. Mit Dauerbuchungen, statist. Auswertungen (Balkengrafik), Quartals- u. Jahreszins etc. Für EGA/VGA.

KONTOKON (D836) Schauen Sie Ihrer Bank auf die Finger! Verwaltung von 1-5 Giro- oder Sparkonten auf einfachste Weise. Schnelle Standardbuchungen möglich, Suchfunktionen, Kontoauszüge auf Drucker oder Monitor. Sofortige Übersicht über alle Zahlungsein- u. ausgänge. Mit Maussupport, Hotkeys und lernfähiger Abkürzungsautomatik. **★ Registr. Vollversion 3.0 (Best.-Nr. VD836) bei uns nur DM 38,– / erweiterte V3.0 (Best.-Nr. VD2468) nur DM 48,–**

BANK-MAX V1.7S (D2410) Kontoverwaltungsprogramm für bis zu 10 Giro-, Spar- oder Kreditkonten. Mit Dauerauftragsliste. Eingeschränkte Prüfversion.

FINANZ-BERATER V1.3 (D474/475) Beratung und Entscheidungshilfe bei Geldanlagen, Versicherungen, finanzmathemat. Berechnungen. Ausf. Textteil mit vielen Tips. Das integr. Trainer-Programm gestattet „Was wäre, wenn..."-Simulationen. Macht sich sehr schnell bezahlt! Mit erweit. Rechenteil u. neue Steuertarife. Über 1 MB Software!

LEASING-KREDITKAUF V1.3 (D1256) Was ist günstiger? Genauer Kostenvergleich unter Einbeziehung aller maßgebenden Faktoren, auch steuerl. Aspekte wie Unternehmensform, Steuersatz, Abschreibung usw.! Auswertung und Kostengegenüberstellung in tabell. Form. **★ Registr. Vollversion (Best.-Nr. VD1569) bei uns DM 139,–**

IMMOBILIEN-PAKET (AP-124H) Damit behalten Sie Ihre Finanzierung und Baukosten im Griff. Detaill. Kostenplanung, Berechnungen, Steuertips uvm. Enthält die 4 Top-Programme **BAUFINANZ, BIG** (2 Disks), **F-BAU** und **HYPFI** (Beschreibung siehe Einzeldisks). **4 Disks 5,25" DM 19,90 / 4 Disks 3,5" DM 21,90**

F-BAU / HYPFI V5.31 (D649) Bauherren aufgepaßt! Zwei Programme, die Übersicht verschaffen! Umfangr. Finanzierungsberechnungen: Hypotheken- u. Bausparzahlungsreihen, Darlehen, Sonderkredite, Verm.anlagen, Kapital- u. Steuerberechnungen etc. Autoren: Kiebele / Gemballa.

BAUFINANZ V4.0 (D347) Unentbehrlich! Kalkulationsprogramm (10 Module) zur detail. Berechnung von Bau- und ETW-Finanzierung. Wertermittlung, Kostenpläne, Berechnung von Hypotheken, Schuld-, Tilgungsdauer, Bausparen, finanz. Belastbark. u.v.m. Jetzt mit neuen Steuer- /

GRAFIK-KÜNSTLERWERKSTATT NUR DM 3,–

NEOPAINT V1.1 (AP-571HE) Ein neuer **Mega-Hit aus den USA**, der die Vorzüge eines pixelorientierten **Malprogramms** mit komfortabler **Bildbearbeitung** vereint! Zahlreiche **Zeichenwerkzeuge** wie Filzstift, Spraydose, Tube etc., Funktionen für **geometr. Körper (auch 3D)** sowie unzählige **Nachbearbeitungs-Funktionen wie Zoom, Skalieren, Überblenden, Rotieren, Schneiden, Spiegeln, Farbkonvertierung, Änderung der Pixelzahl** usw. machen NEOPAINT zu einem Werkzeug, das sich mit kommerziellen Malprogrammen mühelos messen kann. Eine bemerkenswerte Besonderheit sind die **zahlr. Schmuckschriften** und eine **„Stempel"-Funktion**, mit der die Gestaltung von Großkarten usw. zum Vergnügen wird. Auch die **Druckergebnisse mit fein abgestuften Grauwerten** sind von überzeugender Qualität. Ein **mitgeliefertes Screen-Capture-Programm** ermöglicht das „Einfangen" von Bildschirmen aus beliebigen anderen Programmen, falls Ihnen das Erstellen eigener „Kunstwerke" zu aufwendig ist. NEOPAINT unterstützt das **TIF-, GIF- und PCX-Bildformat**. Für ein schnelles Arbeiten ist ein **AT386 mit VGA-Karte, Maus** und EMS- oder XMS-Speicher von Vorteil, jedoch genügt (als Minimal-Ausstattung) bereits ein AT286 mit Herc./EGA-Karte. Dieses Top-Programm liefern wir Ihnen als Shareware-Version mit **vollem Funktionsumfang, ohne jegliche Einschränkungen** auf einer HD-Diskette (5,25" oder 3,5") zum Sonderpreis von nur unglaublichen **DM 3,–**

Professionelles Bildbearbeitungs-Tool NUR DM 1,–

TIFFY PRO V5.11 (AP-572D) Dieses deutsche **Bildbearbeitungs- und Grafik-Präsentationprogramm** darf sich mit Sicherheit zur Profi-Klasse zählen! Es ist unmöglich, hier auch nur in Stichworten annähernd alle Leistungsmerkmale aufzuzählen: **Graf. Bedienoberfläche**, Unterstützung von **True-Color**- u. **HiColor**-Grafikkarten, **Diashow-Funktion, Anzeige, Bearbeitung und Druck von TIFF, PCX, GIF, BMP, TARGA 16/24-Bit**, viele **Filter-, Editier- und Konvertierungs-Funktionen**, Entfernung von Bit-Rauschen, **Farbkorrektur**, Glättung, Weichzeichner, **Umwandlung in echte Graustufen**, Invertierung, und... und... und... Ideal auch zur **Nachbearbeitung Ihrer Scanner-Bilder**! TIFFY PRO überzeugt durch hohe Qualität, Geschwindigkeit, Vielseitigkeit und Spezialfunktionen, die bei anderen Programmen in dieser Güte nur selten zu finden sind.
Aber testen Sie am besten selbst: Diesen **deutschen Shareware-Hit** der Profiklasse erhalten Sie jetzt in einer Sonderaktion auf einer **5,25"-Diskette** für nur sagenhafte **DM 1,–** (in Worten: eine Mark!). Auch auf 3,5"-Diskette für DM 2,– lieferbar.

Traum-Adventure von EPIC Megagames NUR DM 3,–

DARE TO DREAM for Windows (AP-573WE) Ein spannendes, perfekt in Szene gesetztes **Grafik-Adventure** aus der für Top-Qualität bekannten Spiele-Schmiede **EPIC Megagames**. Dieses Spiel setzt neue Maßstäbe durch seine **hervorragende Benutzerführung**, seinen effektiven **Lernmodus** mit (zuschaltbarer) Online-Hilfe für wichtige Tips im Spielverlauf, seine **exzellente 256-Farben-Grafik**, den stimmungsvollen Sound und die bekanntermaßen „kinderleichte" **Mausbedienung unter Windows**! Alle Spielfunktionen werden einfach durch Klicken auf die bereitgestellten Symbole (Icons) gesteuert. Sie schlüpfen in die Rolle von "Spielheld" Tyler Norris, einem junger Bursche mit lebhaften Träumen. Eines Tages wacht Tyler auf – und findet sich plötzlich verlassen inmitten einer großen Stadt. Ist alles nur ein böser Traum? Auf der Suche nach der Lösung sind viele Aufgaben und Rätsel zu bewältigen. Sie begegnen merkwürdigen Gestalten, erforschen sonderbare Plätze, reden mit fremden Personen... Für alle Grafik-Adventure-Freunde, die **anspruchsvolle Spiele im „Larry"-Stil** mögen, ist DARE TO DREAM ein absolutes Muß! Als Mindestvoraussetzungen benötigen Sie einen AT286 mit VGA-Karte, Maus und MS-Windows 3.0, die Soundwiedergabe (unter Win. 3.1) erfolgt optional über eine Sound Blaster- oder AdLib-Soundkarte. Diesen Shareware-Hit erhalten Sie auf einer HD-Diskette (5,25" oder 3,5") zum absoluten Schlagerpreis von nur **DM 3,–**. *Die registrierte Vollversion von DARE TO DREAM mit weiteren (in sich abgeschlossenen) Episoden erhalten Sie ebenfalls direkt bei uns unter der Bestell-Nr. VE2459 für DM 59,–*

Strategie-Spiel – nur keine Panik! NUR DM 3,–

P.A.N.I.K. (AP-574HD) Eine echte Alternative zu den vielen galaktischen Ballerspielen – nicht Dauerfeuer, sondern **deveres Managen** ist bei P.A.N.I.K. angesagt. **Bis zu sechs Spieler** (der PC übernimmt zwei bis fünf) sollen in friedlicher **Kooperation** oder **harter Konkurrenz** – ganz nach Geschmack – einen bisher unbewohnten Planeten für die Massenbesiedlung vorbereiten. Von Ihrem Managersessel aus lassen Sie die Arbeitskräfte einfliegen, setzen Geld- und Sachmittel für optimale Landnutzung, Energiegewinnung und Güterproduktion ein, lassen Berge aushöhlen und Sümpfe in Ackerland verwandeln, heuern Saboteure an, die Sie auf Ihre Mitbewerber ansetzen... – äh... – das würden Sie doch nicht tun?! Am Spielende wird bewertet, wer den größten Beitrag zur Kolonialisierung und Unabhängigkeit des Planeten geleistet hat.
P.A.N.I.K. ist ein neues **Spiele-Vollprodukt vom BHV Verlag** in Kooperation mit **KHK-Software und VOX-Fernsehen**, mit ansprechender, teilweise **animierte VGA-Farbgrafik**. Sie benötigen mind. einen AT286 mit VGA-Karte, eine Maus wird unterstützt. Dieses Top-Spiel liefern wir Ihnen als **kommerzielles Vollprodukt** (keine Shareware) **ohne jegliche Einschränkungen** auf einer HD-Diskette (5,25" oder 3,5") zum Wahnsinns-Werbepreis von nur **DM 3,–.**

Finanz.tips, Finanzgrafiken/Charts (EGA/VGA) u. neuen Finanzierungsprogr. ★ **Registr. Vollversion (Best.-Nr. VD347) bei uns DM 70,–**

BIG V1.30 (D1050/D1051) Baukosten im Griff: Ein exakter Kostenplaner für priv. und gewerbl. Bauherren, mit dem Sie Ihr Bauprojekt vorkalkulieren können. Riesiger Leistungsumfang, ca. 1,5 MB Programmcode. Benötigt mind. AT 286, Festplatte und VGA-Karte. Autor: Dipl.Ing. H.P. Schmitz. ★ **Registr. Vollversion (Best.-Nr. VD1050/51) bei uns DM 149,–** ★ **Handbuch**, ca. 160 Seiten (wird separat geliefert), Best.-Nr. B0900 für DM 35,–

FINANZPAKET (AP-60FI) Programmpaket rund um's Geld – alles deutsche Top-Programme: ZINSEN 5.01 (mit Girokonto), KONTOMANAGER 1.5, sowie RENDITE, ANLAGEBERATUNG, BAUFINANZ, BANKÜBERWEISUNG. **8 Disks 5,25" DM 39,90 / 8 Disks 3,5" DM 43,90**

ZINSEN V5.01 (AP-61ZI) Dickes Programmpaket mit über 40 Menüpunken: Zahlr. Berechnungen wie Zins/Zinseszins, Effektivzins, Kredit- und Tilgungspläne, Eskont u.v.m. Mit integr. GIROKONTO-VERWALTUNG! Nicht nur für Fachleute (bei zahlr. Kreditinst. im Einsatz), sondern auch für Laien bestens geeignet. Unentbehrlich für Sparer, Kapitalanleger und Kreditnehmer! Ausführl. Handbuch auf Disks, benötigt Festplatte. DEUTSCHES SPITZENPROGRAMM! **4 Disk 5,25" oder 2 Disks 3,5" nur DM 19,90**

AKTIEN-DEPOT V3.2S (D425) Sehr empfehlenswerte, leistungsfähige Depotverwaltung für Aktien / Optionsscheine / Pfandbriefe. Zahlr. Übersichten, z.B. Gewinnermittlung, Dividenden, Gesamtkapital etc. Autor: H.P. Schwaneck

UNITAB V3.1 (B0064) Tabellenkalkulation mit unproblematischer Bedienung. Beliebige Rechenblätter („Spreadsheets") lassen sich individuell anlegen (jeweils bis zu 702 Spalten u. 999 Zeilen). Der Anwendungsbereich erstreckt sich von A bis Z: Ob Aktiendepot, Fahrtenbuch, Haushaltsbuch, Kontaführung, Kassenbuch, Lagerverw., Zinsberechnung ... Mit zahlr. fertigen Muster-Anwendungen! **Preisknüller: Buch mit Diskette nur DM 9,80!** ★ **Registr. Vollversion (Best.-Nr. VD577) bei uns DM 59,–**

AS-EASY-AS V5.5 (E2427/E2428) Update! Spreadsheet-Programm mit Makrofunktionen und Grafikunterstützung, ein Clone des bekannten „Lotus 1-2-3™ (voll kompatibel). Integrierte lineare Optimierung, Matrizen etc. Seit Jahren ein Bestseller in den USA. Getestet und hochgelobt im PD-Magazin. Urteil: „Nimmt es mit jedem teuren Tabellenkalkulationsprogramm auf ... AS EASY AS kann man fast als perfekten Clone bezeichnen ..." Jetzt neue, erweiterte Version. US-Hit!

1.3 ANWENDERPROGRAMME
Textverarbeitung • DTP • Editoren • Text-Utilities

DTP-SHAREWARE-GRAFIKPAKET (GR-150) Enthält rund **3000(!)** fertige, fantastische **Clip-Art-Bilder** auf **22 randvollen, komprimierten Disketten 5,25" bzw. 10 Disketten 3,5"**, zur Einbindung in Ihr eigenes DTP-Programm! Mit Konvertierungsprogrammen OPTIKS und ICONVERT zur schnellen Umwandlung in **nahezu alle gängigen Grafikformate**, 230-S. Handbuch mit Tips und Tricks sowie **allen ca. 3000 Grafik-Abbildungen**! Sonderpreis nur **DM 125,80**

FAX CARTOONS (D1586) Verschiedene Fax-Bilder (PCX-Format) als „Kostprobe" aus der KlickTionary-Faxcartoon-Sammlung. Zur direkten Einbindung in Ihr Fax (per Faxkarte) oder Ausdruck auf Ihr Dokument.

TEX/LATEX-SATZSYSTEM V3.0 (AP-91TX) Befehlsorientiertes PD-SATZSYSTEM für umfangr. Publikationen mit profess. Outfit – bestechende Qualität wie aus der Druckerei! Integr. Formel- u. Tabellensatz, umlauffähig. Inkl. Benutzeroberfläche, Preview, Makros, Konvertierungstools, Styles, Treiber für Epson 9/24, HP-LJ, zahlreiche Fonts. Mit ausf. Dokumentation, trotzdem wegen der riesigen Funktionsvielfalt nicht f. Anfänger geeignet. Profipaket mit **10 komprim. HD-Disks 5,25" nur DM 74,90 / 3,5" DM 84,90** ★ Gleich mitbestellen: Deutsches **HANDBUCH** zu TEX/LATEX **(B-833)** nur **DM 29,80**

ENVISION PUBLISHER V1.01 (E1692/E1693) Semiprofess. DTP-Programm mit graf. Benutzeroberfläche, echtem WYSIWYG, voller Mausunterstützung, skalierbaren Fonts etc. Zahlr. Zeichen- und Textverarbeitungsfunktionen, Import von Text und PCX-Grafik. Unterstützt Nadel-, Tintenstrahl- und Laserdrucker sowie Postscript. Für alle Grafikkarten. ★ **Registr. Vollversion (Best.-Nr. VE2400) bei uns nur DM 99,90**

LIGHTING-PRESS / PRIVAT-PRINTER (B0013) Fantastisches, DTP-ähnliches Druckprogramm zur Gestaltung von Briefköpfen, Glückwunschkarten, Einladungen, Speisekarten, Miniposter uvm.! Text und Grafik mischbar! Umfaßt insges. 80 Schriftart-Variationen, 10 Rahmen und über 100 fertige Grafiken (vergrößer-/verkleinerbar). Integr. Grafik-Editor zum Erstellen eigener Grafiken. Menügeführt – selbst Laien kommen mit diesem Programm sofort zurecht. **Deutsche Version!**: **Buch mit Diskette nur DM 9,80!**

LIGHTING-PRESS KOMPLETTPAKET (AP-118L) Das Bestseller-Paket! Enthält LIGHTING PRESS und deutsche Programmversion **PRIVAT-PRINTER**, dt. **Umlaute**, über **30 Rahmen** und über **800 fertige Grafiken**, **PM-/PS-TOOLS, GETART, PAL, PIXCAT** (Etikettendruck, Grafikumwandlung, Bilderkatalog etc.), **3 HD-Disks** (5,25" / 1,2MB oder 3,5" / 1,44 MB), inkl. **deutsch. Handbuch** zum **Knüllerpreis von nur DM 39,90!**

PRIVAT-DRUCKEREI (D487/D488) Lighting-Press-Version, kompl. eingedeutscht von H. Pellmann und fertig installiert mit dt. Umlauten. Mit über 200 (zum Teil neuen) Grafiken, geordnet nach Themen. Sonst wie „Lighting-Press".

BRIEF V2.6 (D1079) Zur schnellen Adressierung von Postkarten, Briefumschlägen (auch Fenster) und Adressaufkleben. Alle Adressen speicherbar. Vorschau-Funktion mit echtem WYSIWYG.

SPEIKART V2.0 (D1732) Gastronomie-Programm zum sehr einfachen Erstellen und Verwalten von Speisekarten. Bis zu 9999 Speisetexte (unterteilbar in bis zu 100 Gruppen) können erfaßt werden! Schnelle beliebige Auswahl und Druck im DIN A4 oder DIN A5-Format. Durch SAA-Oberfläche und Mausbedienung auch für Laien geeignet.

LC-TEXT V4.5 (D550) Deutsches Textverarbeitungspaket mit riesigen Leistungsmerkmalen. Neben allen üblichen Funktionen sind besonders die deutsche Trennautomatik, Spaltentext, DFÜ-Fähigkeit, Fußnotenverwaltung, Makros und Rechtschreibkontrolle (150.000 Wörter) hervorzuheben. Über 100 Druckertreiber (sogar Postscript)!

VENUS OTV V2.0 (D570) DTP-ähnliche, objektorientierte Textverarb. mit SAA-Oberfläche und vielfältigen, flexiblen Bearbeitungsfunktionen. Textblöcke lassen sich frei verschieben und anordnen! Autom. Wort- u. Seitenumbruch, Silbentrennung, zahlr. Schriftattribute, Adressverw., Kalkulationsmodul (formelfähig), Makros usw. ★ **Registr. Vollversion (Best.-Nr. VD570) bei uns DM 140,–**

X-EDIT 2.24 (D2409) Leistungsstarker Universal-Editor, der 3 Bereiche in sich vereint: Text-Editor für ASCII-Text, Druckerfont-Editor (9- und 24-Nadeldrucker), Disk-Editor für Disks und Festplatten (mit DOS- und Bios-Zugriff). SAA-Oberfläche, Maussupport, Fenstertechnik, Online-Hilfe und Etikettendruck von ca. 5x4 cm bis DIN A3!

AKZENT-II V2.09 (H2041D) Vollgrafisches Textverarbeitungssystem mit echtem WYSIWYG! Ein Programm, das Maßstäbe setzt und manches kommerz. Produkt in den Schatten stellt. Hier nur einige Features in Stichworten: Mehrspaltensatz, Bereichs-/Absatz-/Zeichenlayouts, Inhalt-/Stichwortverz., Textbausteine, Querverweise, vektororient. Grafikeditor, Import ASCII/PCX, und... und... ★ Empfohlen in der Fachpresse! **(HD-DISK!)** ★ **Registr. Vollversion (Best.-Nr. VD2323H) bei uns DM 295,–**

SLAVITEX V2.35 (H1458DE) Textverarbeitungs-Paket für slawische Sprachen – ermöglicht den Druck kyrill., serbischer, tschech. u. poln. Schriften auf Epson-komp. Druckern! Einfache Bedienung über F-Tasten, Tastenbelegung kann i. V. mit dem Tastaturtreiber per Batchdatei geändert werden. Für VGA- u. Herc.-Grafikkarten. SW-Version voll funktionsfähig!

TEXT-III-LAYOUT (D1897) Vor kurzem noch als kommerz. Produkt für ca. DM 300,– im Handel, jetzt als Shareware ohne jegl. Einschränkungen freigegeben! Eine verblüffende Synthese aus herkömml. Textverarbeitung und Mini-DTP-Programm mit WYSIWYG: Bis zu 9 Schriften buchstabenweise mischbar, variable Zeilenabstände, Rechenfunktionen, Makros, Floskeltasten, integr. Adreßdatenbank, Serienbriefe, Etikettendruck. **FONTEDITOR** zur Erstellung eigener Fonts (u. Sonder-/Formelzeichen). Mitgeliefert wird zusätzl. das Malprogramm **TBIPAINT** und ein Snapshot-Programm zur Grafik-Einbindung in die Texte. Hervorragende Druckqualität (bis 360x360 dpi) auf 24-Nadel-, Tintenstrahl- und Laserdruckern. Benötigt Herc./EGA/VGA u. Festplatte.

TEXTER-PC V2.61a (D304) Multifont-Textverarbeitung, die sich neben den üblichen Standardfunktionen besonders durch Spalten-Blockfunktionen (mehrspaltigen Text gestalten!), IBM-Blockgrafik für Rahmen etc., Formatvorlagen, Rechnen im Text, automat. Silbentrennung (neu!) sowie wahlw. Grafikmodus mit 11 Schriftarten in 2 Schriftgrößen auszeichnet! Schnelle, hochauflösende Druckausgabe auf 9-/24-Nadeldrucker, Maussupport, 28/43/50 Zeilen unter VGA! Durch speziellen Programmiermodus (wahlw.) auch ideal zur Bearbeitung von Programmlistings!

TEXTER-PC-FONTS V3.0 (D387) 10 neue Fonts zum TEXTER-PC (siehe oben): AMTYPE, Benguigo, Bold, Lubalin etc. Jetzt mit frz. Sonderzeichen.

KLICKTEXT V1.6 (D420) Geniale dt. Textverarbeitung, wahlw. speicherresident (nur 7 KB resid. Kern!). Bedienung über Pulldown-Menüs oder Tastenbefehle (WS-kompat.), komfortable Blockfunktionen, uvm. Schnittstelle zu „KlickUp II" und Faxkarten-Unterstützung! ★ **Registr. Vollversion (Best.-Nr. VD420) bei uns DM 60,–**

FW-TEXT (B0021) Die ideale Textverarbeitung für den Büroalltag: leistungsstark, einfach bedienbar und mit sinnvollen Funktionen, die ein schnelles Arbeiten ermöglichen. Textbausteine, Blockfunktionen und eine komfortable Serienbrieffunktion sind nur einige der Glanzpunkte von FW-TEXT, die viel Tipparbeit ersparen. Maussupport u. perfekte Druckeranpassung runden dieses bewährte u. vielseitige Programm ab. **Preisknüller: Buch mit Diskette nur DM 9,80** ★ **Registr. Vollversion 4.02 (Best.-Nr. VD309) bei uns DM 60,–**

FB-TEXT V2.01 (D409) Neues Update! Die preiswerte und bedienerfreundliche Alternative zu den „Textgiganten": Pop-Up-Menüs, Funktionen WordStar-kompatibel, Block- und Serienbrieffunktionen, EGA/VGA- (bis 50 Zeilen!) und Mausunterstützung, alle üblichen Standardfunktionen wie Ersetzen, Zentrieren etc., Textimport- / Exportfunktionen zu anderen Textprogrammen usw. Schnell und einfach bedienbar!

TESCA V3.1 (B0080) Ein pfiffiges Mini-DTP-System zur Mischung von Text u. Bildvorlagen (PCX-Format) auf einer Seite – ideal, wenn Sie unkomplizierte Bedienung und schnelle Handhabung wünschen. Zahlreiche Handscanner werden direkt unterstützt! Ihre Fremdtexte im ASCII-Format können übernommen werden. Diese neue Version bietet jetzt mehrere Fonts, Ausschnitte lassen sich drehen, spiegeln, invertieren usw. Diverse Zeichenfunktionen und Layoutkontrolle mit WYSIWYG-Seitenansicht sind ebenfalls selbstverständlich. TESCA ist die geniale und schnelle Lösung für Grußkarten, Einladungen, Speisekarten, Arbeitsblätter, Fragebögen, Tests, Exposés u.v.m. Systemvoraussetzungen: AT mit Festplatte, VGA-Karte u. Maus. Handscanner optional. ★ **Preisknüller: Buch mit Diskette nur DM 9,80!** ★ **Registr. Vollversion (Best.-Nr. VD507) bei uns DM 50,–**

DISKLABEL V3.0 (D281) Etikettendruckprogramm, das Ihren Disketten ein profess. Outfit verleiht! Liest automatisch die Dateinamen einer Diskette (inkl. Unterverz.) ein und druckt Etiketten für 3,5"- oder 5,25"-Disks. Schriftgröße paßt sich autom. der Dateienzahl an. Sehr einfache Bedienung, in Sekundenschnelle sind Ihre Diskettenlabels fertiggestellt! Hervorragender Test in PD und DOS Internat.

FORMULAR-DESIGNER (D671) Schnell, einfach und komfortabel können Sie jetzt eigene Formulare erstellen, bearbeiten und am Bildschirm ausfüllen (spielend leicht mit den Cursortasten!), sowie drucken, speichern und verwalten. Fertige Beispielformulare werden gleich mitgeliefert. Spitze!

ALIFORM V1.08 (D1066/D1067) Formulargenerator mit Datenbank: Bis zu 99 Eingabe-/Ausgabefelder pro Formular, Rechenfelder, freie Ausdrücke, Textimport- und Export, Einfügen eines geladenen Textes an Cursorposition u.v.m. Mit Datenverschlüsselung, mehrplatzfähig. ★ **Registr. Vollversion (Best.-Nr. VD1066/67) bei uns DM 79,–**

FORMULAR 111 V5/92 (D464) Endlich können Sie Ihre Behördenformulare komfortabel mit dem Drucker ausfüllen und beliebige eigene Formulare erstellen u. beschriften! Integr. Editor, zusätzl. ASCII-Textimport aus Ihrer Textverarb. mögl. Unterstützt alle Nadeldrucker sowie HP-LJ / DJ u. kompat. SW ohne jegl. Funktionseinschränkungen!

FORMULAR 2001 V1.1 (D1777) Leistungsstarkes Programm zum Erstellen u. Ausfüllen von Formularen. Gleichzeitige Bearbeitung mehrerer Formulare in Fenstern möglich. Mit Zusatzmodulen: Terminkal., Rechner, ASCII-Tabelle u. Serienbriefe.

QUICK FORMS V2.0 (E1595) Ein Formulardesigner der Superklasse! In kürzester Zeit erstellen Sie eigene Formulare, die von Hand oder mit dem Drucker exakt ausgefüllt werden können. Fantastische Linien- u. Blockfunktionen: Kinderleichtes Ziehen von Trennlinien, Rahmen usw. (waagr. u. senkrecht). Für alle gängigen Drucker. Bedienerführung in deutsch od. englisch! Eines der besten Programme auf dem Shareware-Markt!

DS-DIE QUITTUNG V2.0 (D2412) Druckt blitzschnell Quittungen in beliebiger Anzahl. Einfach Name, Zweck und DM-Betrag (brutto) eingeben, Netto-Betrag und 15 % MwSt sowie Aussteller werden autom. eingefügt. Für Color-Karte und IBM-kompat. Drucker.

BARPRINT V1.01 (D2487) Druckt Barcodes nach versch. Richtlinien, unterstützt gängige Drucker (auch HP-DJ). SAA-Oberfläche und Maus-Support. Mit integr. Artikelverwaltung und Importmöglichkeit von dBase-Dateien. Hervorragende Druckqualität.

ETIKETTENSTAR V2.0 (D378) Universelles Etikettendruckprog., unterstützt fast alle Etikettenformate! WS-kompat. Texteditor, verschied. Schriftarten und Schriftbreiten. WYSIWYG-Vorschaufunktion. Mit 16 bereits fertigen Standardformaten (z.B. 5,25"- u. 3,25"-Disks, Adreßaufkleber, VHS-Kassetten usw.), eigenes Layout möglich, mehrbahniger Druck usw.

LABEL-EXPERT 4.01S GOLD (D526/D527) Etikettendruckprogramm der Spitzenklasse mit Preview, Druck in 4 Quali. mit Probedruckoption. Inkl. 17 fertigen Etikettenformaten (z.B. für Disketten (autom. Einlesen u. Label- / Hüllendruck!), Video- u. Musikcass., Aktenrücken, Absender usw.), weitere können selbst erstellt werden. Per Editor lassen sich PCX-Grafiken einbinden und (unter VGA-Grafik) Etiketten im WYSIWYG-Modus bearbeiten! SAA-ähnl. Oberfl., Maussupport u. Online-Hilfe! Bestens getestet in DOS-Int. u. DOS-SW. ★ **Registr. Vollversion (Best.-Nr. VD526/27) bei uns DM 49,–**

ETI V7.0 / EDI 2.0 (D1248) Vielseitiges Druckprogramm mit moderner SAA-Oberfl. für Etiketten und Formulare. Bietet 16 verschied. Etikettenarten und -größen, z.B. Disk-Labels, Video, MC, Aktenordner, Schulhefte, Briefe, Barcode usw. und 4 fertige Formulare für Rechnung (mit MwSt), Quittung, Überweisung, Paketaufkleber. Ausgabe auf jedem Epson-komp. Drucker. Mit Layout-Vorschau und Texteditor „EDI". Top-Programm nach ASP-Richtlinien, ohne Einschränkungen!

ASCII-PRO V4.3DS (D922) Die wohl umfangreichste Tools-Sammlung zur Bearb. von ASCII-Dateien! Suchen und Ersetzen, Löschen und Umwandeln von Steuerzeichen, Änderung v. Groß-/Kleinschreibung, format. Ausgabe, Erstellen/Sortieren von Wortlisten u.v.m.!

1.4 ANWENDERPROGRAMME
Grafikprogramme • CAD und Bildkonverter

DTP-GRAFIKBILDER siehe unter 1.3 DTP

CATS AND FLOWERS (E1698/E1699) Rund 1,7 MB wunderschöne VGA-Bilder (.BMP-Format), mit wilden Katzen und Blumen, alle in 16 Farben und 640x480-Auflösung.

VGA-BILDERPAKET 1 (AP-33SV) VGA-Bildershow mit Landschaften, Portraits, Comicstars u.v.m. Eine Augenweide! **8 Disks 5,25" DM 39,– / 8 Disks 3,5" nur DM 43,–**

VGA-BILDERPAKET 2 (AP-34VS) VGA-Bildershow: Raumfahrt, Astronomie u.v.m. **8 Disks 5,25" DM 39,– / 8 Disks 3,5" nur DM 43,–**

SUPER-VGA-BILDERPAKETE! (GR-...) Fantastische Super-VGA-Farbdiashow in absoluter Fotoqualität (640x480x256 Farben / PCX-Format) – jedes Bild ein Meisterwerk! Nur für VGA-Karten mit mind. 512 KB. **JEDES PAKET** (GR-131 bis GR-135) umfaßt **jeweils 3 HD-Disketten 5,25" oder 3,5" und kostet nur je DM 23,80:**

USA 1 (GR-131) / USA 2 (GR-132) Naturparks, Städte, Landschaften: Yellowstone, Grand Canyon, Las Vegas, usw. ★ **EUROPA (GR-133)** Landschafts- u. Städteaufnahmen: Schwarzwald, Zugspitze, Prag, Irland, Schottland... ★ **AFRIKA (GR-134)** Bezaubernde Landschaften, Tiere, Menschen ... ★ **TIERE/EXTRAS (GR-135)** Tierportraits, Stimmungsbilder, usw.

GRAFIK-KONVERTIERUNGSPAKET (AP-54GK) Mit diesem Paket lassen sich Grafiken fast aller gängigen Formate auf einfache Weise ansehen, umwandeln in anderere Grafikformate, bearbeiten, Farben umsetzen in S/W-Schattierungen, drucken usw. Nutzen Sie jetzt z.B. eine riesige Anzahl Bilder anderer Formate für Ihr eigenes DTP-Programm oder Lighting-Press / Privat-Printer! Auch geeignet für alle unsere VGA-Bilder- und Erotikpakete! (GIF-Format). Enthält die Shareware-Hits OPTIKS, GRAPHICS WORKSHOP und ICONVERT 1.5D ★ **4 Disks 5,25" DM 24,90 / 4 Disks 3,5" DM 26,90 (inkl. 2 deutsche Anl.-hefte)**

SCANNER VGA V1.5 (D1338) Erspart den Kauf eines Handscanners! Mit einer einfachen, selbstgebauten Zusatz-Hardware und Ihrem Drucker können Sie jetzt Grafiken in Ihren Rechner einlesen. SCANNER verwaltet, packt und zeigt gescannte Bilder (PCX). Genaue Bauanleitung für die Hardware wird als Textdatei mit Bildern auf Disk mitgeliefert.

OCR-SHARE V2.2 (E1580) OCR-Software (Texterkennung), konvertiert gescannte Texte (Image-Files) in ASCII-Textformat. Sehr hohe Erkennungsrate, auch manche teure kommerzielle Software leistet oftmals nicht mehr.

BILDBETRACHTER/GRAFIK-PAKET (AP-716DE) Alles neueste Top-Programme zum schnellen und komfortablen Betrachten verschiedenster Grafik-Formate (GIF/TIFF/PCX usw.): FASTGIF, PICEM, CSHOW, VPIC, PCX-SHOW, VUIMAGE, TIFFY PRO, SCANNER. Überwiegend VGA-Karte erford. **8 Disks: 5,25" DM 39,90 / 8 Disks 3,5" DM 43,90**

PCS PROFESS. CAPTURE SYSTEM V1.01 (E1673) Screen-Snapshot-Programm (Bildschirm-Hardcopies) f. Windows u. DOS. Abspeichern belieb. Bildschirminhalte auf Diskette oder Zwischenablage (Bildformate: BMP, GIF, PCX, PIC, TIFF, TGA oder WPG). Sofortiger Ausdruck möglich. (Für VGA)

PCX-DUMP V6.00 (E1766) Screen-Snapshot-Programm, „schießt" Bildschirmfotos und speichert sie als PCX-File ab. Möglichkeit zur Konvertierung in GIF-Format. Per Menü einstellbar (Videokarte, Hotkey usw), oder Aufruf mit Parameter. Funktioniert sogar bei vielen Spielen, die den INT 09H abschalten!

SVGA V1.1 (E2344) Schneller, per Menü bedienbarer Bildbetrachter für PCX, GIF und BMP mit hervorragender Auflösung bis max. 8192x8192 Bildpunkte (je nach Hardware). Besonders geeignet für hochaufl. VGA-Karten mit 1 MB.

PCX-SHOW (E2355) Präsentationsprogramm für PCX-Bilder (Dia-Show) mit verschied. ansprechenden Effekten. Zusätzl. Screen-Shot-Programm zum Abspeichern von Bildschirmen im PCX-Format (farbig) und PCX-Betrachter für Einzelbilder. Benötigt EGA/VGA.

ICONVERT V1.5D (AP-177) Konvertierungsprg. für die meisten bekannten Grafikformate wie z.B. PM™, PS™, Newsmaster™, Paintbrush™, Fontasy™, MacPaint™ u.v.a. Einfach phantastisch! Leicht zu bedienen, sehr schnell. Nutzen Sie jetzt z.B. eine riesige Anzahl Bilder anderer Programme für Ihr Lighting-Press-Paket! **Mit deutschem Anl.-Heft nur DM 9,80**

TIFFY PRO V5.11 (AP-572D) Bildbearbeitungs-Programm für Profis! Siehe Preishammer-Angebot für DM 1,–!

GRAPHIK CONVERTER V1.4 (D2376) Ermöglicht die Anzeige, Bearbeitung und Ausdrucken von Raster-Grafiken. Unterstützt GIF, PCX, IFF, TIFF, TARGA, BMP u.a. Die Bildformate können ineinander umgewandelt werden. SW begrenzt auf Bildgröße 640x480.

GRAPHICS WORKSHOP V6.1u (E325) Konvertiert blitzschnell Grafikfiles der Formate: GIF, TIFF, EPS, WPG, MSP, PCX, GEM/IMG und MacPaint. Sie können: Bilder beliebig umwandeln, ansehen, Farben umsetzen in S/W-Schattierungen, Drucken auf Laser u. Postscript. Ideal auch zum Betrachten von VGA-Bildern!

IMPROCES V4.1 (E1513) Profi-Bildbearbeitungsprogramm, ein absoluter Shareware-Hit!! Unterstützt VGA-Darstellungen von 320x200x256 bis zu SVGA mit 256 Farben! Anzeige von GIF- und PCX-Bildern, Einbindung von Paintbrush-Bildern, zahlreiche Features wie Clipboard, Zooming, Splitting, Virtual Screen, Color-Bar, ... Kompl. mausbedienbar. SW ohne Einschränk.!

MICROCAD V2.0 (E1682) Klein im Umfang, groß in der Leistung: Ein verblüffendes CAD-Programm mit der Bedienerfreundlichkeit eines Malprogrammes. Blitzschnelles Erstellen von Zeichnungen (auch in 3D), mit Multifensteroption und Ansicht aus versch. Blickwinkeln, Rotieren, Zoom usw. Benötigt weder Festplatte noch Co-Prozessor! Für DOS und OS/2, benötigt VGA (min. 512 KB) u. Maus.

NEOPAINT V1.1 (AP-571HE) Malprogramm der Top-Klasse – US-Hit! Siehe Preishammer-Angebot für DM 3,–!

CASCADE ELITE V3.6 (B0005) Deutsches CAD-System der gehobenen Leistungsklasse für exakte techn. Zeichnungen! Eine immense Fülle an Zeichenwerkzeugen und Funktionen stehen Ihnen per Pulldown-Menüs u. Mausklick zur Verfügung. Für alle Grafikkarten (autom. Anpassung), benötigt mind. AT 286 mit Festplatte. Unterstützt Maus, Copro u. EMS, Treiber für nahezu alle gängigen Nadel-, Tinten- u. Laserdrucker u. Plotter vorh. So urteilte die Fachpresse: „Spitzen-CAD-Anwendung. ... ein Paradebeispiel für neue deutsche Shareware..." **Preisknüller: Buch mit HD-Diskette (1,2 MB) nur DM 19,80!**

CASCADE QUATTRO V4.02 (AP-733D) Neue, erweiterte Version des bewährten deutschen CAD-System der gehobenen Leistungsklasse! Eine immense Fülle an Zeichenwerkzeugen und Funktionen stehen Ihnen per Pulldown-Menüs u. Mausklick zur Verfügung. Texteingabe, autom. Bemaßung, Layertechnik, maßstabsgerechter Druck: alles kein Problem! Jetzt zahlreiche neue Features wie: 15 Kreisfunktionen, N-Ecke, autom. Maueraufbruch, DXF-/PCX-/TIFF-/HPGL-Export, Plot-Preview, neue Zeichensätze, Relativ-Koordinaten u.v.m.! Für alle Grafikkarten (autom. Anpassung), benötigt mind. AT 286 mit Festplatte. Unterstützt Maus, Copro u. EMS, Treiber für nahezu alle gängigen Drucker/Plotter vorh. ★ Jetzt **3 Disks 5,25" DM 14,90 / 3 Disks 3,5" DM 16,40** ★ **Registr. Vollversion QUATTRO (Best.-Nr. VD1598) bei uns DM 198,–** / Erweiterte **Vollversion PREMIUM V4.5V (Best.-Nr. VD1596) DM 298,–**

GEDDY-CAD V5.08 (AP-557D) Ein sehr effizientes, leicht bedienbares CAD-System zur Erstellung techn. Zeichnungen u. Skizzen; hervorragend auch als Leiterplatten- u. Schaltplan-Editor einsetzbar. Außergewöhnlich schneller Bildschirmaufbau, hohe Auflösung, exzellente Drucker- u. Plottertreiber: ein echtes Profi-Werkzeug! 4 Disks 5,25" DM 19,90 / 4 Disks 3,5" DM 21,90

PRINTCAD 3D V1.09 (AP-725E) Neues CAD-Programmpaket aus den USA mit riesigem Funktionsumfang: Multifenster, geometr. Effekte, Perspektiven, Panning und Zoom, Skala, Macros, Font-Editor, Plotting und vieles, vieles mehr. Mit Lernprogramm. Bedienung über Maus oder Tastatur. Für EGA/VGA/CGA. 3 Disks 5,25" DM 14,90 / 3 Disks 3,5" DM 16,40.

MEGA-PAINT II (D776) Der Knüller unter den deutschen Zeichenprogrammen – ohne jegl. Einschränkungen! Hier nur einige der unzähligen Features: Texteditor mit Schriften nach DIN, versch. Zeichensätze u. Symbole benutzerdefinierbar, Zeichnen von Linien., Vielecken, Kreisen, Bezierkurven uvm., Füllmuster, Import u. Export von Grafikdateien, editierbare Druckertreiber – unmöglich, auch nur in Stichworten alles zu beschreiben. Benötigt Festplatte u. Maus.

CKDRAW V2.0 (D1808/D1809) Vektor-orientiertes Zeichenprogramm mit allen gängigen Funktionen inkl. Zoom, Rasterfunktion, Bezierkurven usw. Einbindung von PCX-Grafiken (s/w), Auflösung bis 1/100 mm genau, bis zu 16 unabh. Layer u.v.m.! Unterstützt frei skalierbare Vektorfonts u. alle gängigen Drucker (auch HP-DJ). Prüfversion beschränkt auf 40 Tage.

Wir liefern stets die neusten bei uns verfügbaren Programmversionen – evtl. bereits höher als hier angegeben. Mit Erscheinen dieser Anzeige werden alle vorherigen Angebote ungültig. Bitte bestellen Sie nur aus unseren aktuellsten Anzeigen!

DANCAD 3D-PAKET V2.5H (AP-117D) Exzellentes objektorient. Zeichen- u. CAD-Programm für 2D- oder 3D-Zeichnungen in höchster Qualität. Unmöglich, hier auch nur einen Teil der Funktionen aufzulisten. Besondere Leckerbissen sind: Macrosprache, Simulationen u. animierte Bilder-Shows, leistungsfähige Textfunktionen (z.B. zur Erstellung von Geschäftsformularen). Maussupport, sehr viele Druckertreiber (Epson, IBM, HP-LJ, Postscript, HPGL uvm.) Über 3 MB Programmcode. **5 Disks 5,25" DM 24,90 / 5 Disks 3,5" DM 27,40**. SW-Version ohne jegl. Einschränkungen!

DANCAM/DANPLOT V2.52 (E1667) 2 Zusatzprogramme zu DANCAD3D (AP-117D) f. Computer Aided Manufacturing. (EGA/VGA/HERC)

3D-BAU V1.1 (D1456) Zusatzapplikation für Auto-CAD V11.X. Erleichtert die Konstruktion von Grundrissen, Ansichten und Einrichtungsplänen.

DEUTSCHLAND-ATLAS VGA V2.1 (D1135) Geograf. Computer-Lexikon über das vereinte Deutschland mit toller Landkarte in bestechender VGA-Auflösung! Über 2000 Orte mit PLZ, zahlr. Berge, Flüsse, Seen und Inseln, mit geograf. Daten, Infos u. Statistiken. Kartendarstellung als Gesamtansicht oder Zoom (Bundesländer), Gradnetz und Umkreise um Städte einblendbar. Suchfunktion u. Berechnung der Entfernung zwischen zwei Orten.

TRACE V0.3 (H1846D/H1847D) Sehr umfangr. deutsches Raytracing-Programm zur Erzeugung realitätsnaher Computergrafiken. Zahlr. Optionen wie z.B. Videomodus, Betrachtungswinkel, Hintergrund, Material, Helligkeit etc. Die Objekte lassen sich drehen u. in der Größe ändern. (**2 HD-DISKS!**)

THUNDER 2.0 (D396) Fantastisches (deutsches!) Raytracing-Programm zur einfachen Erstellung fotorealistischer Grafiken (Real- oder Fiktivbilder) auf Ihrem PC. Erzeugen Sie nun selbst tolle Grafikmotive, wie bei Fernsehen und Film! Tip in DOS-SW 12/90: „Mit einer sehr geringen Einarbeitungszeit lassen sich sehr gute Resultate erzielen."

PERSISTENCE OF VISION RAYTRACER (E1675/E1676) Profess. Raytracing-Programm für den ernsthaften Grafikfreak oder Programmierer. Ausgezeichnete Auflösung und Flexibilität. Mit Beispieldateien und Quellcode. Benötigt VGA.

VIVID287 V2.0 (E2394) Raytracing-Programm und Pre-Prozessor, erzeugt volle 24-Bit-Color-Grafiken (IMG-Format). Ein Tool zur Konvertierung dieser IMG-Files in GIF-Files wird mitgeliefert, Anzeige dann z.B. mit den Programmen VPIC oder CSHOW u.a. möglich. Schneller Rechner (ab 386) und VGA-Karte empfohlen.

SURFACE MODELING V3.0B (E1566/E1567) Malprogramm zur Erstellung von 2D- und 3D-Objekten in höchster graf. Qualität – mit Animation! Inkl. Quellcodes.

GRASP (E341/E342/E343) Profi-Grafik-Animationssystem. Erstellen Sie sich jetzt Ihre eigenen Diashows, Programmvorspänne, bewegte Trickfilmsequenzen (mit flüssiger Bewegung!) u.v.m.! Screen-Capture-Funktion, zahlreiche Effekte wie Ein- und Ausblenden, und ... und ... Das Testurteil in DOS-SW sagt mehr als 1000 Worte: „... vollwertig einsetzbares, professionelles Animationssystem, mit dem auf einfache Weise Slide Shows und einfache Bewegungsabläufe erstellt werden können." Mit vielen Demos und kompl. Handbuch auf Disk. Für Herc./CGA/EGA.

IAPE-PRÄSENTATIONSEDITOR V2.61 (H1306D) Profi-Autorensystem mit VGA-Malprogramm (256 Farben), Animationseditor und Screenshot-Utility. Ohne Programmierkenntnisse (geführt über Menüs u. Eingabemasken) können Sie fantastische Präsentationen, Lernprogramme, Grafikdemos, Menüs mit bewegten Fenstern usw. selbst erstellen! Echte Filmsequenzen mit max. 18 Bilder/Sek. (PCX-Bildformat) möglich! Kompl. mausbedienbar. Benötigt EGA/VGA-Karte und ca. 3 MB auf Festplatte. Update mit Soundblaster-Support u. 23 Modi f. Text- u. Grafikfenster! (**HD-Disk!**)

I'M MOVIE (H1526E/H1527E) Entwicklungssystem f. Multimedia-Applikationen auf d. Basis einer Hypertext-Datenbank. Zusammenstellung der Appl. aus PCX-Grafiken u. Sounddateien. Unterstützt Soundblaster, Covox, Screenmachine, Sony-Laserdisk etc. Applikationen können mit Runtime-Modul eigenständig ablaufen. Benötigt EGA/VGA u. ca. 4MB auf Festplatte. (**2 HD-Disks!**)

ACTION GRAPHICS V1.3 (E1462) Mausgesteuertes Animationsprogramm: In kurzer Zeit und mit wenig Aufwand erstellen Sie selbst kleine Kurzfilmszenen bzw. Trickfilme. Benötigt mind. AT286, VGA-Karte und Maus.

FRAKTALPAKET NEU (AP-129F) Deutsche Fraktalprogramme mit ausgefeilten Funktionen und riesigem Leistungsumfang. Umfaßt die 4 Programmhits: **FRAKTAL, GANYMEDH, FFF** und **BENOIT**. **4 Disks 5,25" DM 19,90 / 4 Disks 3,5" DM 21,90**

TFG TURBO-FRACTAL-GENERATOR V6.5d (D362) Komfortables Programm zur Berechnung fraktaler Mandelbrot-Grafiken, auch Lindenmeyer u. Plasma-Wolken! Hohe Berechnungsgeschwindigkeit und viele interessante Funktionen, wie z.B. Ausschnittsvergrößerung und Erstellen einer Dia-Show. Möglichkeit eigener Eingaben und Berechnungen. Für alle Grafikkarten, fantastische Darstellung unter VGA / SVGA!

FFF – FANTASTIC FRACTAL FACTORY V3/93 (D470) Fraktalgenerator der Spitzenklasse mit SAA-Oberfläche! Unterstützt Maus, Copro, 386-Mode, EMS, Ext-Mem. und CGA/EGA/VGA/8514/A. GIF-Bildformat bis 1024x768/256 Farben. Jetzt mit speziellem ET3000/4000- und VESA-256-Farb-Support, 16-Farbpaletten-Editor, Inversdruck etc.

TS-FRACTAL V1.5 (H2488D) Neue deutscher Fractal-Generator mit sehr aufwendiger Benutzeroberfläche (SVGA). Umfangr. Optionen zur Berechnung (Parameter / Formeleingabe), Farbabstufungen, wählb. Auflösung usw. (**HD-Disk!**)

FRACTINT V16.11 (H2034E) Gigantisches Fractalprogramm, für alle Grafikkarten von CGA bis SVGA, Auflösung bis 2048x2048x256Colors (kann gespeichert werden für künftige Grafikstandards!). Über 3 MB Programm- und Sourcecode mit ca. 140 Seiten Anleitung – ein Standardwerk und absolutes Muß für Mandelbrot-Fans!! (**HD-DISK!**)

FRAKTAL-GRAFIKEN (H1855D) 5 fertige, beeindruckende Fraktalgrafiken als BMP-Files in VGA-Auflösung: 640x480 in 256 Farben. (**HD-DISK!**)

DESKTOP PAINT V3.0a (E400) Starkes Malprogramm für pixelorient. S/W-Grafikformate (PCX, GIF, BMP, PIC, TIFF, MAC, IMG, WPG u.a.). Ideal zum Nachbearbeiten Ihrer DTP-Bilder, wie z.B. gescannte TIFF-Vorlagen. Für alle Grafikkarten, Maus erford. Neues Update, komplett überarbeitet: Jetzt Vollbildmodus, verbesserte Fonts u. Zoom usw. Vom Autorenteam des „GRAPHIC WORKSHOP", SW ohne Einschränk.!

ELECTRO-CAD V1.4 (D1734) Deutsches CAD-Programm zur schnellen Erstellung von Schaltbildern. Umfangr. Teilebibliothek mit fertigen Schaltsymbolen. Alle üblichen CAD-Funktionen wie: Text, Zoom, Raster und Fang, Koordinaten etc. In Minutenschnelle erstellen Sie selbst umfangr. Schaltbilder. Drucken auf Plotter (HPGL) und Epson-Nadeldrucker.

VGA-CAD V2.7 (E263) VGA-Zeichenprogramm mit 256 Farben, Full-Screen-Painting, verschiedene Airbrushes mit Color-Mixing, und, und ... Hochaufl. Grafikmodi, viele nützl. Utilities wie Snapshotprg. u. Grafikkonvertierung. Unmöglich, hier alle Funktionen auch nur aufzuzählen. Unterstützt GIF, TIFF, PCX, BMP (Windows), TGA-Format. Benötigt VGA, Maus u. Festplatte.

BABY DRAW (E484) Ein Malprogramm für die Kleinen! Schön bunt und mit Sound, sprichwörtlich „kinderleichte" Tastenbedienung, schnelles Drucken der kleinen „Kunstwerke" – das macht Kindern Riesenspaß! Preisgekrönt mit 4 Sternen von der US-Public Brand Software Library. Für Colorkarten.

FUNNY FACE TOO V12/92 (E211) Update! Spaß und Unterhaltung für Kinder: Mund, Augen, Nase, Ohren, Frisur usw. können im wahrsten Wortsinn „kinderleicht" zu hinreißend lustigen, bunten Gesichtern zusammengesetzt und per Tastendruck ausgedruckt werden! Mit witziger Demo. (Für Color-Karten)

DR. MOTES COLORBOOK V1.0 (E2469) Sehr ansprechendes, kinderleicht zu bedienendes Malprogramm für die Kleinsten. Versch. Bildmotive können durch Anklicken mit der Maus wie beim normalen Malbuch bunt ausgemalt werden. Für Kinder zwischen 4 und 10 Jahren. Benötigt EGA/VGA und Maus.

MORAFF VGA-ART (E2503) Ausgezeichnetes Grafik-Show-Programm, das Ihnen animierte, optische Leckerbissen auf den Bildschirm zaubert – bis 1024x768 bei 256 Farben!

VGA DEMO V1.0 (E1678) Acht irrsinnige Grafik-Demos für SVGA und VGA, teilweise mit Quellcode (C und Pascal): Dazzle, Tunnel, Lumen, Torus, Plasma u.a. .Diese Demos reizen die Farbfähigkeit Ihres VGA-Monitors voll aus!

AQUATSR V1.0x (E1701) Bildschirmschoner (speicherresident) mit tollen Bildern wie Fische, Luftblasen etc. Ihr Monitor wird zum Aquarium. (Für EGA/VGA, nicht unter Windows!)

EXPLOSIV LOGO VGA V1.0 (E2419) Jetzt können Sie sich Ihren eigenen Bildschirmschoner mit Ihren Lieblingsbildern erzeugen! Beliebige 16-Farb-GIF-Dateien werden zum lauffähigen Schoner-Modul konvertiert. 2 Versionen für DOS und Windows 3.1! VGA-Grafik erforderlich.

OPTIKS V2.2 (AP-122) Ein Zeichenprogramm, das es wirklich „in sich" hat! Einlesen und Bearbeiten von fast jedem gängigen Grafikformat möglich. Vorlagen können auch eingescannt werden. Unterstützt alle Grafikmodi (auch VGA!) und IBM-/EPSON-kompatible Drucker. **2 Disks 5,25" oder 1 Disk 3,5", mit deutschem Kurzanleitungsheft nur DM 15,50**

GRAFIX V5.1 EGA/VGA (B0048) Beeindruckende Business-Präsentationsgrafiken in Farbe mit 16 verschied. Diagrammarten, teilw. auch in 3D (Torten, Balken, Stapel, Berge, Säulen etc.) lassen sich aus bis zu jew. 200 Zahlenwerten blitzschnell erstellen. Top-Benutzeroberfläche, Mausbedienung, Grafiken im PCX-Format speicherbar u. Ausgabe auf Drucker. **Preisknüller: Buch mit Diskette nur DM 9,80! ★ Registr. Vollversion (Best.-Nr. VD513) bei uns DM 59,–**

GRAFFITI V1.01 (D2348) Ein sehr leicht bedienbares, besonders für Einsteiger geeignetes Malprogramm – alle Funktionen werden über Symbole und Maus aktiviert. Unterstützt PCX-Format und alle gängigen Drucker. Wählbare Farbpalette, Texteingabe, geom. Körper usw. Vom Autor des bekannten „GRAFIX" – auch zur Nachbearbeitung von GRAFIX-Schaubildern geeignet!

1.5 ANWENDERPROGRAMME
Datenfernübertragung • Kommunikation • BTX

(Weitere DFÜ-Programme siehe unter „Windows")

PC-TELEFON/FAX V1.7 (D643) Adressverwaltung mit autom. Anwahlmöglichkeit über Hayes-komp. Modem oder Faxkarte. Jetzt auch f. COM3/4. Neu: Schnittstelle zu externer Faxsoftware, autom. Wahlwiederh., neues Outfit.

TELEMATE V4.00 (AP-703E) Update! Eines der besten DFÜ-Programme mit allen erdenklichen Funktionen, SAA-Oberfl., komfortabler Editor, Scriptsprache, Hostmode, Makros, zahlr. Emulationen u. Protokolle (neu: auch OS/2 u. Avatar), Multitasking und, und... Über 1 MB Programmcode! Top-Hit aus den USA, Shareware ohne jegl. Einschränkungen! **3 Disks 5,25" DM 14,90 / 3 Disks 3,5" DM 16,40**

DFÜ/BTX-PAKET 3 (AP-732DE) Eine Top-Auswahl verschied. Terminal- und BTX-Programme für DOS und WINDOWS: ODYSSEY, CEDAR LINK, US-CODE, IMR-BTX, XBTX sowie UNICOM 3.0g (Windows) und MICROLINK VGA (Windows). **6 Disks 5,25" DM 29,90 / 6 Disks 3,5" DM 32,90**

BTX-SOFTWAREPAKET (AP-517) Sensationell! Shareware-Paket mit: **XBTX-DECODER V1.3x** (Beschreibung siehe unten) und **IMR-BTX-BASISDECODER V4.3B** (autom. Anwahl, f. alle Grafikkarten, programmierbar). Beide Programme arbeiten mit jedem Postmodem oder Hayes-kompat. Modem zusammen. Über die dem Paket beigelegte Bestellkarte ist ein gebührenfreier Anschluß an BTX (bzw. DATEX-J) möglich. **Sie sparen die BTX-Anschlußgebühr in Höhe von DM 65,–!** Dieses BTX-Paket erhalten Sie auf **2 Disks 5,25" oder 1 Disk 3,5" für nur DM 9,90**

XBTX-DECODER V1.3x (D299) Ein Software-Decoder, der keine Wünsche offen läßt! SAA-Oberfläche, Mausbedienung, Online-Hilfstexte, Tastenmakros und exzellente (Fast)-Vollbild-Darstellung (VGA bis 640x480x256 Farben!). DOS-SW 3/92 meint: „... ein Quantensprung." Laden von Telesoftware und Speichern der BTX-Seiten in GIF / PCX / CEPT u. ASCII. Test in „btx-magazin" 2/92: „ XBTX kann mit einigen Leistungsmerkmalen aufwarten, die man bei profess. Decodern vergeblich sucht"! Geeignet für jedes Modem (DBT03 od. Hayes-kompat.).

WEAKLINK/ZIP (E169) Software zur seriellen Datenübertragung zwischen zwei PCs im Blitztempo (bis 115200 Baud!). Ein PC kann die Laufwerke (HD/FD) des anderen direkt ansprechen. Sie brauchen nur ein serielle Kabel. Blitzschnelles Kopieren ohne Umweg z.B. von Harddisk zu Harddisk.

GS-MAILBOX-PAKET V1.20 (AP-731D) Update, wesentlich erweiterte Funktionen! Deutsches Mailbox-System mit SAA-Oberfläche und unzähligen Features: Unterstützung von COM1 – COM8, Fax, CD-ROM, unbegrenzte Anzahl Benutzer u. Bretter, integr. Texteditor, eigene Script-Sprache, Chatlink, ArtNet-/MagicNet-Routinen, Aufruf externer Module u.v.m. Jetzt **Paket mit 3 Disks 5,25" DM 14,90 / 3,5" DM 16,40**

TAPICS V5.41 (E1720) Benutzeroberfläche für COMPUSERVE, automatisiert Ihre Online-Zeit und macht so den COMPUSERVE-Dienst günstig. (Modem und Zugang erforderl.)

GETDCF77 V1.13 (D1862) Autom. Stellen der Rechneruhr auf die amtliche Zeit (DCF77) per Modem.

1.6 ANWENDERPROGRAMME
Sonstiges: Beruf • Hobby Astrologie • etc.

BLECHABWICKLUNG V2.0 (D497/D498/D499) Für Sanitär- und Heizungsbetriebe etc. Berechnung von kompliz. Anschnitten / Übergängen / Abwicklungen von Rohrstücken. Gibt nötige Maße u. Punkte für das Aufreißen der Blechtafeln vor. Grafische Darst. der Blechtafel am Monitor / Drucker.

TECHGENIO-MINI V2.0 (H1400D) Programm zur Plattenzuschnittsoptimierung (durchgehende Schnitte) für die Bereiche Kunststoff-, Glas-, Holz- u. Metallverarb. Möglichkeit zur Optimierung auf minim. Materialverbrauch, min. Schnittwege und variable Schnittbreite. Inkl. Reststückverwalt. als Lagerteile. (**HD-Disk!**)

HOLDI V1.0 (D2317) Sehr umfangr. Verwaltungsprogramm für Landwirte mit Viehhaltung: Verwaltet Kühe, Bullen, Kälber, Futterdaten, Milchwerte, Ein- und Verkäufe, Termine uvm.

GBEAM V1.5 (H2040D) Spezialprogramm zur Berechnung von Maximalschwingungen in einem System (z.B. Kräne, Brücken, Stuhlkonstruktionen) mit Analyse der Belastbarkeit u. Animation der Körperschwingungen. (**HD-DISK!**)

STROMABRECHNUNG V1.01 (D1587) Jederzeitige Kontrolle Ihres Stromverbrauchs. Einfach Zählerstände eingeben und Sie sehen auf einen Blick, ob Sie mit Nachzahlung oder Erstattung rechnen können. Darstellung der Verbrauchsdaten als Liste oder Grafik, Ausgabe auf Bildschirm oder Drucker.

BIER V4.0 (D1606) Bier selbst brauen ist in – hier finden Sie die genaue Anleitung zur Herstellung dieses beliebten Getränks für den eigenen Verzehr.

BIBEL-PAKET (AP-116B) Die komplette Heilige Schrift als ASCII-Text (Elberfelder Bibel). Entspricht der Buchausgabe, ca. 6,5 MB Text (komprimiert)! Mit komfortabler Install-Routine. PD-Programm: **7 Disks 5,25" nur DM 29,90 / 7 Disks 3,5" DM 33,40**.

BIOKAL V3.5 (D1198) Kalender- und Biorhythmus-Programm mit graf. Darstellung, Partner- u. Gruppenvergleich, Stundenberechnung und Extras wie Berechnung des Alters in Tagen, Bestimmung des Geburts-Wochentages, Tierkreiszeichen, Mondphasen, Feiertagsermittlung.

HAPPY BIRTHDAY V1.4 (D407) Druckt „Geburtstagsblätter" mit Erklärung der Vornamens-Bedeutung, wichtigen Daten, was an diesem Tag in verschied. Jahren geschah, bekannte Personen, die am gleichen Tag Geburtstag haben u. wahlw. chines. Horoskop. Über 1,5 MB komprim. Daten bereits in dieser eingeschränkten SW-Vers. enthalten (Vollvers. umfaßt 7 Disks).

SHAREWARESAMMLUNG (D1866) Eine Sammlung verschied. Programme: MMDAT: Kleine, universelle Datenbank ★ MOND/SONNE: Berechnung von Aufgang, Untergang, Position usw. ★ TV-SAT: Berechnet die Position von 41 TV-Satelliten für den Wohnort ★ CLOCK: Verschiedene Monitor-Uhren.

ASTRONOMIE-PAKET (AP-128S) Drei der besten Astronomie-Programme mit beeindruckender Grafik: Realistisches Planetarium, Berechnungen, Sterndaten, Simulationen ... Umfaßt die 3 deutschen Top-Hits: **PC-PLANETARIUM** (2 Disks), **STARFINDER 4.1** und **STARTEC**. (Beschreibung siehe Einzeldisks). **4 Disks 5,25" DM 19,90 / 4 Disks 3,5" DM 21,90**

STARFINDER V4.1 (B0188) Der Sternhimmel in fantastischer Darstellung: Ihr privates Planetarium mit tausenden von Sternen am PC! Daneben werden eine Fülle von astronom. Daten u. Berechnungen zur Sternkonstellation geboten (in der SW-Version beschränkt auf 1992/93). Ein absolutes Muß für alle „Sterngucker"! VGA empfohlen. ★ **Preisknüller: Buch mit Diskette nur DM 9,80! ★ Registr. Vollversion (Best.-Nr. VD728) bei uns DM 56,–**

EPHEMERIDEN-PC V2.0 (D1780) Zusatzprogramm zum STARFINDER (D728): Erstellt Ephem.-Tabellen (= Bahndaten) für Sonne, Mond u. alle Planeten.

PC-PLANETARIUM V4.01 (D816/D817) Wie im Planetarium zeigt diese fantast. Simulation den Sternenhimmel über jedem geograf. Ort bis zum Jahr 1994 (Vollversion: 9999!): Fixsterne, Sternnebel, Mond u. Planeten. Mit Animation, umfangr. Berechnungen, integr. Datenbank (ca. 900 Objekte). Für Herc./EGA/VGA. Eines der umfangr. Prg. dieser Art (Vergleichstest in DOS-SW 3/92!). Update jetzt entsprechend ISO-Norm 9660.

STARTEC V2.1 (D1032) Ein Astronomieprogramm der Profiklasse. Exakte Berechnung und Darstellung beliebiger Körper- und Planetenbahnen sowie Simulation von Naturereignissen wie z.B. das Auseinanderbrechen eines Planeten. Mit Druckfunktionen! SW-Hit, ohne Funktionseinschr.!

ASTRONUM EGA V1.1 (D1448) Planetarium mit Bahndarstellung der Planeten, Planetoiden und Kometen, mit Blick von der Erde und aus dem Kosmos. Darstellung von Finsternissen, Sternen, Sternhaufen, Nebeln und Galaxien, Größenvergleiche, Berechnungen, Daten, Beobachtungsempfehlungen, ... Benötigt mind. AT286 und EGA-Karte.

SKYGLOBE V3.52 (E500) Tolles Planetarium-Programm mit Zoom u. Rotation. Zeigt den Sternenhimmel zu verschied. Zeitpunkten in 240 Weltstädten, 25.000 Sterne, Milchstraße etc. Ausgabe auch auf Drucker möglich. Mit Abstand schnellstes Prg. im Vergleichstest von 9 Prg. dieser Art (DOS-SW 3/92)! Datenbank mit üb. 8000 Objekten! Neu: SVGA-Support! Bestseller, in den USA seit langem in der Top-Ten-Liste!

ASTRO V2.71 (E620/E621) Eines der umfangreichsten Horoskop-Programme, erstellt bis zu 15-seit. Horoskope mit Beziehungen aller Planeten, Aszendenten u. Häuser zum Geburts- u. aktuellen Zeitpunkt. Mit graf. Darstellung! Einfaches Ausfüllen der Abfrage-Daten durch Auswahllisten u. gezielte Online-Hilfstexte. Für alle gängigen Drucker u. beliebige Grafikkarten. US-HIT!

ASTRO4U V4.34 (D430) Interessante, umfangr. Horoskopberechnungen mit graf. Auswertung (Autor: DATA4U) Jetzt mit Farbgrafik, Zoom, 10 Fixsterne in Grafik ★ **Registr. Vollversion (Best.-Nr. VD430) bei uns DM 78,–**

HORA ASTROLOGIE V3.47 (H2430D) Sehr genaue u. detaill. Berechnung von Horoskopen (Stundenastrologie) unter zahlr. Aspekten, mit Partnervergleich. Auch für Geburtshoroskope 1870-2050! Farbige Horoskop-Grafik, Hardcopy auf Drucker möglich. Zusätzlich: ASTRO-UHR bietet laufend auto-

Erklärung der Symbole

1, 2 oder 3	1, 2 oder 3 zusammengehörende Einzeldisketten
	Programmpaket
	Buch, Buch & Disk, Buch & Paket
ROTE Symbole	NEU in der Anzeige bzw. neue Version

Bestellnummerncodes

AP...	Paketangebot
B...	gebundenes Handbuch
D...	deutsches Programm
E...	englischspr. Programm
H...	HD-Diskette
W...	Windows-Programm

PREISSTAFFEL

Sofern kein anderer Preis (Paketpreis) vermerkt ist, bezahlen Sie für:

Jede Einzeldisk. (D-, E-, W-Nr.), Format 5,25":

NUR! DM 5,90!

Ab 10 Disketten pro Disk nur: DM 5,40!
Ab 20 Disketten pro Disk nur: DM 4,90!
Ab 30 Disketten pro Disk nur: DM 4,40!

Aufpreis für 3,5" DM 1,– (jeweils pro Disk). HD-Diskette (H-Nr.) in 5,25" DM 7,90 – in 3,5" nur DM 8,90.

Bei Paket-Angeboten, Vollversionen, Büchern etc. gelten die dort jeweils direkt angegebenen Preise. Die bereits verbilligten PAKETE werden bei der Preisstaffel NICHT mit einbezogen! ★ Geben Sie bitte unbedingt bei Ihrer Bestellung das gewünschte **Disk-Format,** die genaue **Bestell-Nr.** und Ihre **Kundennummer** (soweit vorhanden) an. ★ Für **Porto/Verpackung** berechnen wir pro Lieferung **bei Bankeinzugsermächtigung DM 4,90,** bei **Vorauskasse (Scheck) DM 5,90** und bei **Nachnahme DM 7,90.** ★ Firmen und öffentl. Institutionen (Schulen etc.) beliefern wir auch gegen offene **Rechnung (Porto/Verp. DM 6,90).** ★ Mit Ihrer Bestellung werden unsere Lieferbedingungen anerkannt. Alle Angebote freibleibend, Liefermöglichkeit vorbehalten. **Auslandslieferungen nur gegen Euro-Scheck (Versandpauschale DM 10,–).**

Für Ihre schriftlichen Bestellungen verwenden Sie bitte unseren Bestellschein auf Seite 9!

Service-Hotline:

Unter dieser Nummer helfen Ihnen unsere Computer-Fachleute bei Problemen und Fragen kostenlos weiter!

(0 76 31) 1 66 62
Montag bis Freitag 8-15 Uhr
Dienstag und Donnerstag zusätzlich 18-20 Uhr

TELEFONISCHE BESTELLANNAHME: Mo. bis Fr. durchgehend 8.00-20.00 Uhr
***JETZT NEU:* Samstag und Sonntag von 16.00-20.00 Uhr**
☎ (0 76 31) 1 20 91-99 · Fax (0 76 31) 1 20 08-9 · Mailbox: (0 76 31) 1 20 21

JETZT neues BTX-PROGRAMM mit Telesoftware, Forum, Markt, News, Infos, Online-Spielen u.v.m.! ✻ pearl #

mat. aktualisiertes Bildschirmhoroskop! Liste der Zeiten, in denen Ihnen nichts Neues gelingt, anzeigbar. Neues Update, Freeware! (**HD-Disk!**)

UHR V3.1 (D1783) Grafische Horoskop-Anzeige, die über die interne PC-Uhr ständig aktualisiert wird. Zeitintervalle können auch gesteppt werden (1 Min. – 1 Monat). Gegenüberstellung zweier Horoskope zum Vergleich möglich, Ausgabe auf verschied. Nadel-Druckern u. Deskjet.

STAMMBAUM PC PROF. V2.0 (D111) Erforschen Sie die Herkunft Ihrer Angehörigen. Erstellt Stammbaum (auch auf Drucker) und bietet statist. Auswertungen. Sehr aufschlußreich. Einfachste Bedienung, mit SAA-Oberfl., Maussupport u. Grafikauswert.

Wir liefern stets die neusten bei uns verfügbaren Programmversionen – evtl. bereits höher als hier angegeben. Mit Erscheinen dieser Anzeige werden alle vorherigen Angebote ungültig. Bitte bestellen Sie nur aus unseren aktuellsten Anzeigen!

ELKE V1.2 (D800) Bringt Übersicht in die verzwicktesten Verwandtschaftsverhältnisse: Komfortable Stammbaumverwaltung mit SAA-Oberfläche, Listenfunktionen, Stammblatt u. Stammbaumdruck (Grafik).

BROTHERS KEEPER V5.0 (AP-536E) Ahnenforschungsprogramm zur Verwaltung Ihres Familienstammbaumes. Sehr umfangreiche Funktionen, dennoch einfach zu bedienen. Vorgestellt in DOS-SW 8/90: „Der absolute Höhepunkt unter 12 verglichenen Programmen! Kein weiteres Programm bietet mehr". **4 Disks 5,25" DM 19,90 / 4 Disks 3,5" DM 21,90**

FAMILIEN-CHRONIK V5.0b (AP-546D) Deutsche Version des US-Hits „Brother's Keeper 5.0". **Jetzt 5 Disks 5,25" DM 24,90 / 5 Disks 3,5" DM 27,40**.

HUNDE-BIBLIOTHEK V1.0 (AP-707HD) „Lexikon" mit tollen Bildern und Erklärungstexten zu versch. Hunderassen. Einfachste Bedienung per Maus und Symbolauswahl. Ein Muß für Hunde-Freunde! Benötigt EGA/VGA und Maus. **Sonderpreis! 3 HD-Disks 5,25" DM 19,90 / 3,5" DM 22,90**.

JK-AQUARIUM V1.03 (D1605) Für alle Aquarianer, die Ordnung und Übersicht lieben. Kontrolle und Verwaltung Ihrer Fisch- und Pflanzenbestände sowie Meßwerte und Behandlungsmethoden.

AQUAMATE V3.0 (D1550) Zur Kontrolle des Augariums: Errechnet Mischverh. für bestimmte Konzentrat., erfaßt Meßdaten d. Wasserwerte (mit graf. Darst.), diagnostiziert Fischkrankheiten u. gibt Tips zur Behandlung.

NUMI-MÜNZPAKET V1.01 (AP-100M) Grafischer Münzkatalog (Datenbank), analog zu den Münzkatalogen von Schön und Jäger. Umfaßt Kaiserreich, Weim. Rep., 3. Reich, Bank dt. Länder u. BRD. Festplatte und EGA/VGA erforderlich. **5 komprim. Disks 5,25" DM 24,90 / 5 Disks 3,5" DM 27,40**

BRIEFMARKEN V3.0 (D626) Super-Verwaltung, die kaum Wünsche offenläßt: Sammelgeb., Katalognr., Wert, Auflage, ET-Briefe, Notizfelder, Listen und Statistik (mit Grafik!) nach allen denkb. Kriterien (filterselektiert), Fehlbestandsverw., Online-Hilfe und...und... Damit haben Sie wirklich die totale Übersicht! Autor: A. Winkler.

LOKOMOTIVE V3.0 (D1578) Verwaltung Ihrer Modelleisenbahn-Sammlung. Exakte Erfassung und Auswertung einer Vielzahl von Daten, mit Sortierfunktion.

MODELLE V3.0 (D1581) Sammeln Sie Spielzeugautos, Puppen, Eisenbahnen usw.? Diese Datenbank erfaßt komfort. Ihre Modelldaten und gestattet umfangr. Auswertungsmöglichkeiten. Versch. Listenformate, Sortier- und Statistikfunkt., Formulargenerator für variable Auswertungen, unterstützt alle gängigen Drucker.

ERNÄHRUNGS-PAKET (AP-88KK) Unser „Freßpaket" – rund ums Essen: Informationen zu Lebensmitteln, Nährwert, Giftstoffen, Kalorienberechnung, viele Rezeptvorschläge für Menüs, Coctails, Diätpläne. Interessant für Hobbyköche, Küchenchefs, Ernährungsbewußte und „Müslis"! Enthält die DEUTSCHEN Programme: KALI-NÄHRO, GIFT?-II, PRO-INFO, DIÄT 1+2, COCKTAILS, ESSOMAT u. KOCHLÖFFEL sowie den US-Hit CHEF-RECEIPE. **10 Disks 5,25" DM 49,90 / 10 Disks 3,5" nur DM 54,90**

GESUNDHEITS-PAKET (AP-719DE) Wertvolle Tips zur Gesundheit, bewährte Hausmittel, Kräuter, Arzneimittel u. der Nebenwirkungen, medizin. Diagnose, Augentraining für besseres Sehen u.v.m. – Bereits eine Packung Tabletten ist oft teurer! Dickes Paket mit den **deutschen** Programmen CHECKUP (kompl. ärztl. Diagnose) MEDIZIN, VITAL, HEILEN, HATSCHI, HH & GESUNDHEIT sowie den 2 US-Programmen PAIN RELIEF u. BETTER EYESIGHT. Überwiegend VGA-Karte erford. **8 Disks 5,25" DM 39,90 / 8 Disks 3,5" DM 43,90**

VITAL V2.32 (D1594) Enthält Nährwerte von versch. Nahrungsmitteln: Kalorien, Proteine, Fettsäuren, Mineralstoffe, Vitamine. Ermittelt die Nährwertsumme von Speisen und hilft bei einer ausgewogenen Ernährung. Benötigt EGA/VGA u. Maus.

HEILEN V1.0 (D1221) Wichtige Ratschläge zur Heilung von Gesundheitsbeschwerden. Programm schlägt Heilkräuter- und Nahrung vor, mit denen versch. Symptome geheilt werden können. Kräuter werden auch grafisch dargestellt. Zusätzlich: Ausgabe von Beschreibungen zu Drogen. Benötigt EGA/VGA u. Maus.

MEDIZIN V1.12 (D1565) Enthält wichtige Informationen zu 472 Arzneimitteln (nicht rezeptpflichtig). Zusätzl. Anmerkungen erleichtern die Entscheidung für das jeweilige Medikament. Benötigt EGA/VGA u. Maus.

ARZNEI V3.0 (D1579) Verwaltungsprogramm für Ihre Hausapotheke (Arzneischrank).

CHECKUP V2.0 (D1572) Gesundheits-Check bzw. Krankheits-Diagnose auf ärztl./wissenschaftl. Basis: Dialog mit ca. 300 Fragen zum Befinden, Symptomen usw. Mit Fragenprotokoll u. gezielter Auswertung durch logische Verknüpfung der Antworten. Erweitertes Update mit differentialdiagn. Hinweisen u. Behandlungsvorschlägen. Autor: Dr. med. N. Mönkemeier.

KALI-NÄHRO V1.1 (D426) Gesunde und abwechslungsreiche Ernährung ab sofort kein Problem: 850 Nahrungsmittel (mit Angaben zu Eiweiß, Fett, Khyd., Ball.stoffe, Cholest., Kjoule) und fertige Rezepte werden verwaltet, Dateien beliebig erweiterbar! Komfortabe Such- und Verknüpfungsfunktionen. Suchen Sie z.B. ein Gericht ohne Fleisch, mit Eiweißgehalt höher als 25% ? Kali-Nähro macht sofort Rezeptvorschläge.

MG-REZEPTE V5.2 (D228) Voll menügesteuertes Programm zur Verwaltung von Rezepten. Integriert sind ein Taschenrechner, Notizwindows und sogar eine einfache Textverarbeitung. Suchen nach Einzelbegriffen und Teilworten möglich. Spielend leicht zu bedienen, selbst für Computerlaien.

REZEPTE No.1 V1.0 (D1342) Ergänzungsdiskette zu MG-REZEPTE (D228) mit ca. 350 Zusatzrezepten.

DRINKS V2.5d (D910) Datenbank für Mixgetränke mit u. ohne Alkohol. Rezepte, Glasart, Mengen, Zutaten, Alkoholgehalt, Garnierung und Zubereitung. Prost! Jetzt Update mit Druckfunktion, Einkaufszettel, mehr Rezepten!

GIFT? II (D583) Wissen Sie Bescheid, was sich hinter dem Stoff E329 verbirgt? Dieses Datenbank – kinderleicht zu bedienen – klärt auf über die wahren Namen und Wirkungen der Lebensmittel-Zusatzstoffe, über Risiken, Allergiegefahren und vieles mehr. Unentbehrliche Insider-Informationen, jetzt erhebl. erweitertes Update der Vorversion „GIFT?" und zusätzl. Infos über Bestrahlung von Nahrungsmitteln! Einfachste Bedienung über Menüs mit Maus. Benötigt EGA/VGA

VITAMINE V1.0 (D2398) Sehr umfangr., fundierte Informationssammlung über Vitamine, Medikamente mit Vitaminen und Lebensmittel-Datenbank mit Vitamingehalten. Zusätzl. werden wichtige Stoffwechselprozesse im Körper grafisch dargestellt (nur VGA). Prüfversion mit eingeschr. Datenumfang.

DIÄT V1.2 (D539/D540) Erstellt spezielle Diätpläne f. 11 Krankheitsbilder, verwaltet Zutaten und Rezepte. Mit Kalorienberechnung und Einkaufszetteldruck. Geeignet auch für Großküchen bis 999 Portionen. Autor: M. Luc.

ERNÄHRUNGSANALYSE V2.0 (D744) Umfangreiche Ernährungshinweise, Ernährungspläne, Diätpläne für verschied. Krankheiten. Über 1000 Positionen mit Infos zu Hauptbestandteilen von Lebensmitteln, Vitam., Mineralst., Toxikologie, Diäten. Suche nach Lebensm. mit best. Nährstoffgehalt möglich. Programm basiert auf wiss. Grundlagen (Diplomarbeit).

BOX V11.1 (D650) Ein Muß für Lautsprecher-Boxenbauer: Berechnungsprog. zur Konstruktion von geschl., Baßreflex-, Transmission-Line-Boxen u. Hornlautspr., sowie Frequenzweichen 1.- 4. Ordnung! Mit Grafik-Ausdruck, LS-Datenbank, umfangr. Handbuchfile! Jetzt mit SAA-Menü, optimierte Berechnung f. Bandpass. Autor: M. Uibel

SPEAKER V5.0B (D995) Derzeit eines der leistungsstärksten Berechnungsprogr. f. Lautsprecherboxen, in der unabhängigen Fachpresse mit „sehr gut" beurteilt. Gehäuse- u. Weichenberechnung, Datenbank, Simulation einer 5-Wege-Box etc. Komprimierte Diskette, ca. 500 KB Programmumfang!

LR-CHASSIS V2.0 (D830) Boxen-Bauer aufgepaßt: Berechnung von geschl. Lautsprechergeh. sowie Baßreflex-Boxen. Mit Lautsprecher-Datenbank! Update jetzt mit Berechn. von Frequenzweichen, Spannungsteiler, Impedanzkorrekturen, Schalldruckabsenkung, Holzzuschnittliste uvm.

2 UTILITIES • SPRACHEN

2.1 Menüsysteme • Benutzeroberflächen • Shells

4DOS V4.01b (E501/E502) Die bekannte u. überragende DOS-Shell, mehrfach getestet u. hoch gelobt in zahlr. Fachmagazinen! Mit über 40 neuen DOS-Befehlen (Ersatz für COMMAND.COM).

UIH V3.50 (B0153) Multifunktionsprogramm mit riesigem Leistungsumfang – professionell gestaltet und in Fachmagazinen mit großem Lob bedacht. Dateimanager (DOS-Shell), WS-kompat. Editor, Suchfunktionen, Systeminfo, Rechner, Uhr, Termin-Manager, ASCII-Tab., Notizblock, Tastenmakros, Screensaver, eine dBase-kompat. Datenbank (DBF), und... und... Belegt speicherresid. nur ca. 4,5 KB Hauptspeicher! Eine absolute Sharewareperle, wie z.B. DOS-SW 3/92 meint:" UiH ist bisher auf dem Sharewaremarkt konkurrenzlos..." ★ **Preisknüller: Buch mit HD-Diskette nur DM 19,80! ★ Registr. Vollversion 4.0 (Best.-Nr. VD788/89) bei uns DM 149,– (mit neuem Handbuch)**

GRAF-MENÜ V4.1 (D1205) Sehr ansprechendes, grafisches Menüsystem zum Direktstart Ihrer Programme. Tolle Oberfläche mit Buttons und Icons, kinderleichte Bedienung per Maus oder Cursor-Tasten! Mit integr. Taschenrechner, Uhranzeige, Paßwortschutz (f. Menüs u. Einzelprogramme) u. Editor zum blitzschnellen Erstellen eigener Menüs. Benötigt EGA/VGA. Autor: A. Bergmeister

PC-MENUE VGA V2.0 (D1378) Grafische Benutzeroberfläche unter DOS im Stil von „Windows": Mit Programm-Manager, Icon-Editor, Dateimanager, Bildschirmschoner und Uhr. Kompl. mausbedienbar!

QUICK KLICK V3.0 (H2480D) Sehr ansprechende, graf. Menüoberfläche zum Aufruf beliebig vieler Programme auf bis zu 256 Seiten per einfachem Mausklick oder Hotkey. Tolle Hintergrundbilder! Benötigt VGA und Maus.

MENUDIRECT GOLD V3.0 (E1936/E1937) Eines des besten u. komfort. Menüprogramme, empfohlen vom amerikan. Byte-Magazine! Ermöglicht die individuelle Erstellung von Menüs, bietet umfangr. Funktionen zur Datei-, Verzeichnis- u. Festplattenverwaltung: Kopieren, Löschen, Suchen, Editieren, Komprimieren u.v.m.

M40 V2.4 (D2489) Menü-Programm mit bis zu 10 Menüseiten a 40 Einträge. Die Menüeinträge werden als externe ASCII-Datei auf einfachste Weise erstellt und bearbeitet. Jedem Menüeintrag können auch mehrere Befehle zugeordnet werden. SW ohne Einschr., Benutzung für Schulen und Behörden frei.

DOS-IT! V2.3 (D356) Dateimanager mit cleveren Spezialfunktionen wie z.B. Tree-Anzeige oder Erzeugen von nicht existierenden Zielpfaden während des Kopierens. Alle üblichen Funktionen wie Löschen, Umbenennen, Suchen usw. sind natürlich vorhanden.

DOS-IT V2.3 NET / DRUCK PS2 V2.0 (D1457) Netzwerkfähige Bedienoberfläche/Dateimanager (für Novell), Funktionen wie D356.

DCC DOS-COMMAND-CENTER V1.8 (H1600D) Ein absoluter Shareware-Knüller! Dieser geniale Clone besitzt verblüffende Ähnlichkeit mit einem weltbekannten „COMMANDER", kann aber teilw. noch deutlich mehr als das Vorbild: Löschen und Verschieben ganzer Verzeichnisse, direkte Archiv-Funktionen für LHA, ARJ, usw., System-Info, Dateisuche mit Textinhalt, ASCII-Tabelle, Kalender, Rechner, u.v.m.! Von zahlr. Fachmagazinen empfohlen! (**HD-DISK!**)

NORDHOFF-COMMANDER V4.01 (D500) Noch ein verblüffender Clone der berühmten DOS-Oberfäche ähnlichen Namens. Kopieren, Umbenennen, Löschen usw. auf F-Tastendruck! Editieren von Files bis 64 KB, Verschieben u. Löschen auch von kompl. Verzeichnissen mitsamt Inhalt etc. Zusätzl.: Uhr, Screensaver, Farbwahl. ★ **Registr. Vollversion (Best.-Nr. VD500) bei uns DM 69,–**

BS-MENÜMANAGER V2.0 (D2345) Menü-Oberfläche für 9 Gruppen mit je 9 Prg., sehr einfach einzurichten u. blitzschnell bedienbar auf Tastendruck.

BM V1.2a (D2408) Kleines DOS-Utility im Stil von X-Tree. Verwaltet Verzeichnisse und Dateien (Löschen, Anlegen, Umbenennen, Verschieben etc.). Freeware!

XMENU V3.2 (B0145) Durchdachtes, deutsches Menüsystem, ähnlich dem bekannten „Automenu". Per Tastendruck oder Mausklick lassen sich beliebige Programme aufrufen oder ganze Abläufe ausführen. Alle Programme können hierarchisch in einen Menübaum eingeordnet werden. Zu jedem Menüpunkt sind Hilfstexte sowie ein Paßwortschutz aktivierbar. Der integr. Dateimanager ermöglicht das direkte Kopieren, Löschen, Verschieben und Umbenennen Ihrer Files. Weitere Features: Datums- u. Zeitanzeige, Bildschirmschoner, kein Speicherbedarf während der Ausführung anderer Programme, netzwerkfähig! Zusätzlich stellt XMENÜ noch über 50 mächtige Befehle für Batchprogramme zur Verfügung, die auch von DOS-Ebene genutzt werden können. ★ **Preisknüller: Buch mit Diskette nur DM 9,80! ★ Registr. Vollversion (Best.-Nr. VD976) bei uns DM 45,–**

PROGRAMMVERWALTUNG V3.3 (D1892) Menüoberfläche zum Starten von bis zu 900 Programmen (15 Gruppen mit je 60 Prg.) über Zahlenauswahl, Menübalken oder Maus. Mit Paßwortschutz, Kommentar, Bildschirmschoner, Taschenrechner, Kalender, DOS-Ausgang, DOS-Befehle auf F-Tasten.

HT-MENÜ V2.0 (D1033) Menüprogramm mit Features, die Sie anderswo vergeblich suchen: Bis 180 Prog., SAA-ähnl. Oberfläche, Kalender mit Terminvorlage, Logbuch über alle Aktivitäten, Dateiverschlüsselung, VGA-Bildschirmschoner, volle Netzwerkfähigkeit (Versenden von Nachrichten, Benutzerverwaltung) u.v.m.!

HS-MENÜ (D2390) Menüprogramm mit Mausunterstützung, ermöglicht max. 26 Haupt-Menüpunkte mit 99 Untermenüs. Kommentare / Hinweise einbindbar. Blitzschnelle Auswahl per Buchstabe oder Pfeiltasten. Belegt im Hintergrund weniger als 1 KB bei Programmausführung.

DATENSCHUTZ-PAKET (AP-84DS) Schiebt Datenschnüfflern und unbefugten Benutzern Ihres PC einen unüberwindbaren Riegel vor! Eine Sammlung verschiedener Schutzprogramme, die alle Schutzarten von der Verschlüsselung einzelner Files oder Verzeichnisse bis zur Abschottung der kompletten Festplatte bieten. Sicher ist sicher! Enthält: DCT-FILEPROTECTOR, HDS 2.21, ACCESS II 2.11, CRYPTO, PROGRAMMLOCK, CIPHER, ENIGMA4 (Beschreibung siehe Einzeldisks). **6 Disks 5,25" DM 29,90 / 6 Disks 3,5" DM 32,90**

DCT-FILE-PROTECTOR V2.0 (B0137) Schützt wichtige und vertrauliche Daten vor neugierigen Blicken! Beliebige Programme bzw. Filetypen sowie kompl. Verzeichnisse (inkl. Unterverzeichnisse) lassen sich so verschlüsseln und verbergen, daß nur noch Sie über Ihr Codewort (frei wählbar) Zugriff haben. Die verschlüsselten Daten sind auch mit Hilfsprogrammen nicht mehr einsehbar. Komfortable SAA-Oberfläche, auch mit Maus bedienbar. ★ **Preisknüller: Buch mit Diskette nur DM 9,80! ★ Registr. Vollversion (Best.-Nr. VD354) bei uns DM 79,–**

ENIGMA4 V4.20S (D512) Datenschutzprog. mit vorbildl. Oberfläche und DES/RDS-Modus. Verschlüsselt Dateien mittels individ. konfigurierbarer Schloß-Datei – knack- und manipuliersicher! Mit Multidateien-Editor u. EMS-Unterstützung. Laut DOS-SHAREWARE-Special2 ein „Spitzenprodukt der dt. Sharewareszene!"

THE GUARDIAN V1.92 (E481) Sehr effektives und „knacksicheres" Zugriffs-Schutzsystem für Festplatten, Disketten u. einzelne Programme / Dateien. Wahlweise mit Paßwort und/oder Datenverschlüsselung. Knüller aus den USA!

PLOP V2.0 (D1728) Hinterläßt an Ihrem Bildschirm-Arbeitsplatz eine Laufschrift-Nachricht (z.B. „Bin gleich wieder da", „Kaffeepause") und überwacht die Tastatur. Sie sehen nach Ihrer Rückkehr sofort, ob sich jemand an Ihrem Rechner zu schaffen gemacht hat.

2 UTILITIES • SPRACHEN

2.2 Diskettenutilities und Kopierprogramme

UNPROTECT&COPY-TOOLS (AP-96UP) Eine komprim. „Werkzeugkiste" mit über 200 Tools, Tips, Level-Patches u. Spezial-Kopierprogrammen, überwiegend für Spiele! Näheres siehe unter „CGA-Spiele"! **6 Disks 5,25" je DM 29,90 / 6 Disks 3,5" DM 32,90**

FORMATMASTER V4.6 (E100) Extrem schnelles Formatierprogramm, das Ihre Disketten auch wahlweise auf höhere Speicherkapazität erweitert (z.B. „Überformate" 400KB/800 KB)

FORMAT-TOOLS (E466) 3 verschied. Super-Formatierprogramme – schnell, komfortabel und sicher: MOUSEFORMAT (mit Windows-ähnl. Oberfläche, Bedienung über Icons u. Maus), QUICKFORMAT (superschnell!) u. FORMATQM V1.72 („Stapel"-Formatierer – jetzt mit WINDOWS-Unterstützung!)

DIR2DISK V1.0f (D1549) Kopierprogramm f. blitzschnelle Kopien/Backups von Files oder Verzeichnissen Ihrer Festplatte auf Diskette! Der Clou: Unformat. Disks werden in einem einzigen Vorgang formatiert u. beschrieben! Errechnet autom. die benötigte Diskettenzahl u. verteilt die Dateien bei optimaler Platzausnutzung auf die Zieldisks.

CPX V1.3 (D2367) Kopierprogramm für „Vielkopierer", die eine größere Anzahl Dateien von der Festplatte auf mehrere Disketten kopieren wollen. Prüft den Platz auf der Zieldiskette und fordert bei Bedarf zum Wechsel auf. Kopiert auch kompl. Verzeichnisstrukturen. Benötigt VGA und DOS ab 3.3.

1COPY V1.22c (D980) Luxus-Kopierprogramm mit graf. Bedienoberfl. – extrem schnell! Kopiert alle Standardformate von 360 KB bis 1,44 MB in einem Durchgang, Mehrfachkopien ohne Neueinlesen möglich. Exakte 1:1 Kopie, Verify zuschaltbar. Für AT-286/386/486 mit Herc.- / EGA- / VGA-Karte. Update jetzt mit neuer Laufwerkserkennung. ★ **Registr. Vollversion (Best.-Nr. VD980) bei uns nur DM 20,–**

QCOPY-PROFESSIONAL V1.5 (D1471) Diskettenkopier-Programm für alle DOS-Formate (auch 3,5" bis 1,72 MB und das neue 2,88 MB-Format!). Kompl. Disketten lassen sich als Datei auf Festplatte ablegen und zurückschreiben. Sehr schnell, mit Sektor-Optimierung und Format-Konvertierung. Unter VGA hervorragende graf. Oberfläche (2 Laufwerke in Realgrafik mit Digital-Spuranzeige!), Bedienung per Taste oder Maus. Neben „VGA-COPY" sicher eines der „schönsten" Kopierprogramme. Benötigt mind. AT286, VGA-Karte empfohlen (aber nicht Bedingung). Autor: U. Steger

MULTIPLY V1.46 (D1490) Disk-Copy-Programm für alle DOS-Formate von 360 KB bis 1,44 MB in einem Durchgang, Kopieren auch von 5,25" auf 3,5"-Laufwerke und umgekehrt, auch formatübergreifend. Auslagerung der Disketten als Image-Dateien. Mit Schnellformatiermodus, Bildschirmschoner, DIR-Funktion. Ca. 40% schneller als DOS.

KLICKCOPY f. DOS & WINDOWS V2.5 (D2420) Hervorragendes Diskettenkopierprogr. von KlickSoft, mit Soundblaster-Unterstützung. Jetzt 2 Versionen für DOS u. Win., näheres siehe Rubrik „Windows"

AGATHE V4.6 (D120) Kopiert Ihre Disketten rasend schnell und sicher! Wahlweise mit Verify, Mehrfachkopie ohne Neueinlesen von einer Disk, Dir-Anzeige u.v.m. Eines der schnellsten Programme am Markt, überzeugt durch einfachste Bedienung. SW-Version ohne Einschr., kopiert alle Formate. ★ **Registr. Vollversion (Best.-Nr. VD120) bei uns DM 50,–**

FOCUS-COPY V2.5 (D1789) Sehr schnelles Disketten-Kopierprogramm, unterstützt auch „exotische" Formate, Verify, EMS-Speicher, Zwischenspeicherung auf Festplatte usw. Für alle Grafikkarten, unter VGA tolle graf. Oberfläche u. Mausbedienung. Update zusätzl. optimiert f. Multitasking und schnelle Geschwind. in der DOS-Box von OS/2.

VGA-COPY V5.1 (D749) Top-HIT! Kopiert alle Diskettenformate (auch „Überformate" 820KB/1,76MB), Mehrfachkopie mit Puffer (HDD/XMS), Virenschutz (durch SCAN-Support), direkte(!) Kopie von 1,44MB-Disks (3,5") auf 5,25"-HD-Disks möglich! Beim Kopieren werden die Zieldisks so „getunt" (Sektorversatz), daß sie auf jedem PC ca. 40% schneller gelesen werden können! Graf. Bedienoberfläche mit Buttons, Icons u. Digitalanzeige, wahlw. Mausbedienung. Unter VGA Grafik vom Feinsten! (Auch f. Herc./CGA/EGA geeignet.) Mit digit. Sprachausgabe („Reading" usw.) über Soundkarte und über PC-Lautsprecher!

QCOPY V4.0 (D780) Diskettenkopier- und Formatierprogramm für **alle** Diskformate (160KB-1,44MB) mit echter Formatkonvertierung und Sektor-Optimierung! Direkte Kopien von z.B. 5,25" auf 3,5" mit Formatanpassung und HD-Disk-Kopien „in einem Rutsch" sind kein Problem! QCOPY ist extrem schnell und verfügt über Multicopy-Modus, wahlw. Prüflesen und Labelvergabe, Auslagerung auf RAM oder Festplatte, Mausunterstützung. Deutsches Top-Programm! Autor: U. Feldmüller.

COPYQM V3.02 (E1666) Diskettenkopierprogramm, besonders geeignet für „Vielkopierer". Unterstützt Mehrfachkopien und Konvertierung zwischen versch. Formaten (360 K/ 720 K/ 1,2 MB/ 1,44 MB/ 2,88 MB). Sehr schnell!

SDIR (D2387) 6 nützl. Utilities zur Automatisierung Ihrer Datensicherungen. Ermöglicht z.B. das Sichern aller neuen oder veränderten Files aus versch. Verzeichnissen, gegenseitige Abstimmung von Verzeichnis-Bäumen, gleichzeit. Komprimieren während des Kopiervorgangs etc.

ZPART V1.2 (D1481) Festplatten-Utility zur Low-Level-Formatierung und Partitionierung mit Boot-Möglichkeit von bis zu 4 versch. Betriebssystemen! Festplatte durch Paßwort schützbar.

MAXI FORM V1.61 (E486) Spezial-Formatierprg., macht mehr aus Ihren Disketten!! Erweitert 360KB-Disks auf 420KB, 720 auf 800KB, 1,2 auf 1,4MB und 1,44 auf 1,6MB!! Die „hochformatierten" Disks sind auf jedem AT286/386/486 einsetzbar. MAXI FORM spart Disketten und damit bares Geld! Voll funktionsfähige Shareware!

TSR-VISION V1.0 (D2339) Ein Profiwerkzeug, dem fast nichts verborgen bleibt. Speicherbereiche jeder Art wie z.B. Arbeitsspeicher, EMS, XMS, HMA, CMOS, Portadressen, Dateien, Sektoren, FAT usw. können untersucht u. editiert werden. Zusätzl. werden zahlr. Infos über geladene Treiber, Programme usw. geliefert. Mit SAA-Oberfläche, die auch das Laden verschied. Speicherbereiche in mehrere Fenster gleichzeitig gestattet.

DISK-ED V2.55 (D511) Der Allround-Diskspion: „Knackt" alles, was erreicht werden kann! Sektoren bzw. Cluster auf Disk / Platte, selbst Dateien auf gelöschten oder anformatierten Disks sind editierbar. Eingabe/Anzeige in ASCII oder HEX, Maussupport. Umfangr. Hardware-Infos und Speichermedium-Analyse. Neue Tools: Zero-Disk, Boot-Chk, VS1, Sektorschutz, Quickcopy u. Quickformat, DOS-Shell,C-MOS-Fenster etc.

ANADISK V2.07 (E250) Analysiert, „knackt" und repariert Disketten! Diagnose- und Wartungstool der Spitzenklasse. Editieren von Sektoren, FAT-Analyse, Universal-Format (auch Fremdformate!), Kopieren (auch Errors / Kopierschutz wird in vielen Fällen mitkopiert!) uvm.

F-PACK V1.21 (D1044) Liest wie „Teledisk" (aber erheblich schneller) eine komplette Diskette ein und erstellt daraus sofort ein komprim., sehr kompaktes EXE-File (SFX!). Ideal zum „Verschicken" von kompl. Disk per DFÜ, Archivierung usw. Beim Empfänger wird eine 1:1-Kopie erzeugt (kein Zusatzprog. zum Entpacken nötig!)

2 UTILITIES • SPRACHEN

2.3 Druckerutilities und Fonts

DELUXE-DRUCKER-PAKET (AP-39DP) Eine Zusammenstellung der besten Druckerutilities und Fonteditoren, die ein Optimum aus Ihrem 9/24-Nadeldrucker herausholen! Schriftartwahl per Menü, Let-

terquality-Schrift, Druckerspooler, viele neue Schriften (Fonts), Definition eigener Zeichensätze u.v.m.! Gönnen Sie Ihrem Drucker das richtige „Futter"! **8 Disks 5,25" DM 49,90 / 8 Disks 3,5" DM 53,90 (inkl. dt. Handbuch)**

DRUCKER-DOMPTEUR V1.6 (D1254) Druckersteuerung f. alle Epson-komp. 24-Nadler, mit integr. WS-kompat. Editor (bis zu 4 Texte gleichzeitig), Textformatierung, Mehrfachdruck, Zeichenkonvertierung u.v.m. Mit Fonteditor, Zeichensatz-Download und Möglichkeit zur Erstellung von Steuerfiles als direkt aufrufbare COM-Dateien. Mit kompl. Bibliothek aller ESC/P2-Sequenzen! Bedienung über Pulldownmenüs, auch mit Maus.

EZ EPSON V1.07 (E1680) Drucker-Utility für Epson und kompat. Drucker zur direkten Ansteuerung Ihres Druckers (Schrift, Größe, Stil usw.) von der Befehlszeile aus.

FLEXTEXT f. OS/2 V1.1 (E2494) Drucker-Utility für OS/2 ab 2.x, druckt mehrere Seiten pro Blatt, versch. Fonts, versch. Zeichengrößen. Unterstützt die meisten Textverarbeitungen (ASCII).

STDRUCK 2.0 (D2396) Alle Einstellungen des Druckers Star LC24-10, wie z.B. Schriftarten, Schriftstile etc. lassen sich direkt per Software vornehmen.

DISK SPOOL II V4.06 (D1772) Drucker-Spooler, der sich unter DOS oder WINDOWS per Hotkey aufrufen läßt. Sendet im Hintergrund Daten an Ihren Drucker, während Sie bereits im Programm weiterarbeiten.

LPT2DAT (D1811) Leitet die Druckausgabe an LPT1-3 in eine Textdatei um! Statt auf Papier können Sie mit jedem Programm (im Textmodus) direkt in eine ASCII-Datei „drucken". SW-Version bearbeitet Dateien bis 8000 Bytes (ca. 2-3 Seiten).

POWER-BOOK V1.3 (D1864) Ein Muß für DJ-500-Besitzer: Reduziert den Papierverbrauch auf ein Viertel durch doppelseitiges Bedrucken im Landscape-Modus. Komfortable Bedienoberfläche zur Druckeransteuerung.

DJ-PRINT (D2497) Fantast. deutsche Bedienoberfl. im 3D-Look für Ihren HP-DeskJet 500 / 500 C! Anwahl u. Ändern von Schriftart, Zeichendichte, Strichstärke, Zeilenabstand, Rand usw. per Menü u.Mausklick. Benötigt Maus, EGA/VGA u. HP-DJ-kompat. Drucker.

HP-DESKJET-SUPPORT (E548/E549) Ein Muß für DJ-Besitzer! Zahlr. US-Softfonts und diverse Utilities für alle HP-DJ-kompat. Drucker. (Vollvers. bietet zusätzlich Konvertierung von LJ-Fonts in DJ-Fonts)

ELFRING SUPER FONTS V2.6 (E1664) 17 neue Fonts für Ihren Laserjet oder kompat. Drucker. Enthält Treiber für WP 5.1 und 5.0, MS Word und Works, Windows, WordStar.

HP-DRUCK V7/92 (D938) Sehr vielseitiger Druck- u. Textmanager für HP-Deskjet, LJ u. kompatible. 34 Formatierungen, Layout-Optimierung, Serienbriefe, beidseit. Bedrucken usw.

2.4 UTILITIES • SPRACHEN
Multifunktionsprogr. Tools und Utilities

KLICKSOFT-INFODISK (H1449D) Eine komprim. Sammeldiskette mit über 2 MB Software aus der Software-Schmiede KLICKSOFT: KLICKTEXT (Textverarb.), KURZBRIEF (Mitteilungen), KLICKSCHECK (Scheck/Kreditkartenverw.), KLICKCOPY f. DOS u. WINDOWS, KLICKUP-II (TSR-Desktop-Organizer) u. KLICKTIONARY-FAXCARTOONS (Auswahl). (**HD-Diskette!**)

CALMER UTILITIES (AP-738E) Sehr umfangr. Sammlung mit über 50 Utilities und Tools, die viele DOS-Funktionen ersetzen und erweitern: Umfangr. Dir-Anzeige, schneller Editor, Menü-Generator, Viren-Scanner, System-Monitor für Memory / Bootsektor / Interrupt-Vektoren und vieles, vieles mehr. Aufgeführt im Buch der „Besten 100 Shareware-Programme". **4 Disks 5,25" DM 19,90 / 3,5" DM 21,90.**

MESSMAUS V2.0 (D1126) Ihre PC-Maus können Sie in Verbindung mit dieser cleveren Software zur Messung von Wegstrecken und Digitalisierarbeiten verwenden. Einfach den Kartenmaßstab eingeben, Strecke mit Ihrer Maus auf der Landkarte abfahren und die Entfernung direkt am Bildschirm ablesen! Komplett neues Update mit graf. Bedienoberfläche, Flächenberechnung u. Datenkonvert. für AUTOCAD ™.

KLICKUP II V2.04 (D336) Ein deutscher Desktop-Organizer, der per Knopfdruck (auch aus anderen Programmen heraus!) einen Texteditor (Notizbuch), univers. Dateiverw., Adressverw., wiss. Taschenrechner, Terminkalender, Uhr, Tastaturmakros, Druckermenü u. ASCII-Tabelle zur Verfügung stellt. Schaffen Sie Platz auf Ihrem Schreibtisch! Nur 7KB speicherresid. Kern, dBase-Datenimp./ -export uvm. Ein Shareware-Bestseller! ★ **Registr. Vollversion (Best.-Nr. VD336) bei uns DM 98,–**

TURBOTYPE V4.20SW (D1514) Sehr schneller Dateilister mit Pulldown-Menüs, komfort. Funktionen wie z.B. Wortsuche, Drucken auch von Textausschnitten und Seitenpaginierung, Schreibmaschinenfunktion usw. Gehört mit Sicherheit zu den besten Programmen dieser Art!

TXT2EXE V3.51d (D1168) Konvertiert beliebige ASCII-Texte in direkt ausführbare EXE-Dateien! In diesen kann vorwärts / rückwärts gescrollt und nach beliebigen Zeichenfolgen gesucht werden. Wahlw. wird sogar eine autom. Stichwortliste miterstellt, Textstellen lassen sich farbig hervorheben! Update mit zahlr. Erweiterungen, erzeugt mit TP 7.0

LOOKDB V1.2 (D2375) Stellt Daten im dBase-Format tabell. dar und gestattet bequemes Editieren (auch Memo-Felder).

HARRY V4.00A (D2395) Textretrievalsystem mit Hypertextfunktionen, SAA-Oberfläche, Maus- und EMS-Unterstützung. ASCII-, dBase-, WinWord- und Word-Dokumente können direkt gelesen werden. Kompakter 286er-Code ermöglicht schnelles Wiederfinden. Suchbegriffe können mit „und/oder/nicht" verknüpft werden.

EXTENDED EDITION / UTILITY-MACRO 1.40E (D1602) DOS-SHELL mit vielen Funktionen, dazu nützliche Utilities: Lister für Archiv-Dateien, Rekursiver File-Löscher, Häufigkeitsstatistik von Buchstaben in Texten, XFF FILE FINDER zur schnellen Dateisuche (auch in gepackten Archiven!) u.v.m. ★ Autor: Maikel-Data

MEMPATCH V4.2 / FILING MONITOR / DUMPED V3.2 (D634) Drei starke Tools für Profis: Speicher- /CMOS-RAM- u. File-Editor (HEX/BIN/ASCII) mit SAA-Oberfläche u. Maussupport ★ Monitor zur Protokollierung aller Dateimanipulationen über 21H (nicht nur für „Hacker" interessant...) ★ Sektor-Editor für Laufw. A-E mit Möglichkeit zur Dateiverschlüss., kopieren, verschieben, verknüpfen etc.

TPG V1.3 (D478) Text-Programm-Generator, erzeugt aus Ihren beliebigen ASCII-Files direkt lauffähige EXE-Files bis zu 500 Bildschirmseiten (VV: 7000 Seiten)! Blättern, Volltextsuche, Selbstlauf, Farbwahl, Start ab Seite ... usw. ist möglich. Deutsches Top-Programm!

QUICK-TITLE V2.2 (E482) Blitzschnelle Erstellung von Texten in beliebiger Größe mittels ASCII-Blockgrafikzeichen, 10 Schrifttypen, diverse Schattierungen und 59 Ränder! Ideal für Werbung, Programmintros, Miniposter etc. Speicherung im Format ASCII-Text, WP, Basic, Pascal, C. Einbindung in Batch-Dateien oder Textprogramme möglich! Top-Hit aus Kanada, **mit dt. Anleitung**!

PHONETIX V2.0 (D1246) Ein Traum wird wahr! Ihr PC liest Ihnen Texte klar und deutlich vor. Mit Phonetix können Sie beliebige Texte, welche mit Hilfe des deutschen Phonemsatzes erstellt wurden, editieren oder über den PC-Lautsprecher vorsprechen lassen. Die Sprachausgaben können auch in beliebige Anwenderprogramme eingebaut oder per Befehl von der DOS-Ebene aus gestartet werden. Geeignet f. AT ab 10 MHz, Tempo einstellbar.

RESTART / TCD / GLOBAL DEL (D2315)RESTART erlaubt das Booten mit verschied. Systemvoreinstellungen, einfachste Auswahl per Menü ★ TCD: Blitzschnelles Wechseln in ein belieb. Verzeichnis irgendwo auf der Festplatte – auch über mehrere Partitionen. Dank Fähigkeit zur Ähnlichkeitssuche sind sogar kleine Tippfehler kein Problem! ★ GLOBAL DELETE: Löscht im akt. Laufwerk in allen Verzeichn. die angegebenen Dateien (★ u. ? möglich).

EXPLOSIVE V2.11 (E608) Bildschirmschoner f. DOS u. Windows 3.x mit 5 verschied. Grafiken (Uhr, Bäume, Fraktal ...). TSR-Programm, reagiert auf Tasten u. Maus.

PP-BOOT (D1370) Ermöglicht das Booten mit versch. AUTOEXEC- u. CONFIG-Einstellungen. Verschiedene Demo-Konfigurationen werden mitgeliefert.

VGA-BOOTMENÜ V1.2c (D1775) Auswahl von bis zu 10 verschied. System-Konfigurationen beim Booten. Einfachste Bedienung durch ansprechende graf. Oberfläche (VGA). Update jetzt mit SoundBlaster-Unterstützung f. VOC-Files!

RECONFIG V1.0 (D1860) Ermöglicht die Auswahl unter verschied. Boot-Konfigurationen (AUTOEXEC.BAT u. CONFIG.SYS).

CONED V2.0 (E1712) Auswahlmenü für verschied. Boot-Konfigurationen (AUTOEXEC u. CONFIG.SYS). Arbeitet auch problemlos mit „Stacker" 2.0 zusammen.

BOOT-COMMANDER V1.31s (D1432) Ermöglicht das Starten Ihres Rechners mit bis zu 120 unterschiedl. Startkonfigurationen. Damit wird endlich eine optimale Systemanpassung an versch. Programme (DOS, Windows ...) möglich. Darüberhinaus lassen sich von Ihnen festgelegte Programme täglich, wöchentlich oder mtl. aufrufen. Jetzt auch mit Paßwortschutz.

AUTOBOOT V1.04 (D1610) Ermöglicht das Booten mit bis zu 10 versch., vorwählbaren Systemkonfigurationen.

BF-BOOT V2.3 (D1180) Verwaltet versch. AUTOEXEC- und CONFIG-Konfigurationen, die beim Booten per F-Taste angewählt werden können.

BOOTMENU V1.1 (D2318) „Intelligentes" Boot-Konfigurations-Programm, das Ihren Programmen optimale Arbeitsbedingungen verschafft. Wählt (nach Ihren Voreinstellungen) autom. die geeignete System-Konfiguration für jedes Programm aus. Benötigt EGA/VGA.

SYSGEN V1.1 (D973) Zur Einrichtung indiv. Start- und Systemkonfigurat. (AUTOEXEC u. CONFIG) für jedes Ihrer Programme. Testsieger im Vergleichstest d. Zeitschrift BIT-Markt!

AMI-BIOS V1.04a (D2370) Externes Setup-Programm für neuere 386/486 mit AMI-BIOS, erlaubt sogar den Zugriff auf evtl. abgeschaltete BIOS-Funktionen! Absolutes-Profi-Werkzeug!

CMOS-RAM V1.10 (D919) Ansehen, Ändern, Sichern und Laden der Setup-Daten des AT per Menü. Ideales Utility zur Datensich. u. Wiederherstellung.

CLOCK TOOLS V2.20 (E2391) Ermöglicht die Angleichung der DOS-Zeit an die versch. Systemzeiten (CMOS RTC-Chip und BIOS).

KEY ASS V1.0 (D2470) Ermöglicht die Belegung der meisten Tasten mit bis zu 240 Zeichen. Auch Kombinationen mit Alt/Shift/Ctrl sind möglich. Bedienung durch SAA-Oberfläche mit Menüs. Anwendungsbereiche: Belegung der F-Tasten mit DOS-Befehlen, Tasten-Makros usw.

FUNKTIONSTASTEN V1.2 (D1402) Ermöglicht die freie Belegung der F-Tasten unter DOS mit Befehlen Ihrer Wahl. Erzeugt autom. eine Batch-Datei, welche die nötigen Prompt-Befehle enthält.

LODATIX V2.1 (D1201) Zeichnet automatisch Ihre Arbeitssitzungen am Computer auf. Die Dauer wird mit Uhrzeit und Datum in einer Datei erfaßt und kann in Monats- und Jahresübersichten (auch als Diagramm) ausgewertet werden.

EM 87 V1.5 (E350) Emuliert per Software einen 80287/80387-Coprozessor! Ermöglicht den Betrieb von Programmen, die oftmals gar nicht mehr „ohne" laufen (wie z.B. Autocad™). Selbst Testprogramme wie NORTON-SI™ zeigen damit install. Coproz. an. Ein absoluter Top-Hit!

ANTIVIREN-PAKET (AP-740E) Stets **NEUESTE Versionen** von John McAfees ANTIVIREN-PRG.: **SCAN (E521)** überprüft Bootsekt. / Memory / Files schnell und sicher auf jetzt weit über 2000(!) Virus-Abkömmlinge! ★ **VSHIELD (E522)** ist die speicherresid. Version von SCAN, überprüft ständig im Hintergrund u. schlägt sofort Alarm, wenn Sie auf ein infiziertes Prg. zugreifen wollen! ★ **CLEAN (E523)** entfernt, soweit technisch möglich, Viren wieder aus Ihrem System. (Hinweis: Die Programme NETSCAN/NETSHIELD) entfallen künftig, da jetzt in SCAN / VSHIELD mit integriert.) ★ Paket mit **3 Disks 5,25" DM 14,90 / 3 Disks 3,5" DM 16,40.** Alle Programme auch einzeln erhältlich (Best.-Nr. E... in Klammern) **Achtung Gefahr! Immer nur neueste Versionen verwenden!** Bei Redaktionsschluß (3.5.93) lag uns Version 9.15V104 Beta vor – ab Mitte Mai 93 wird voraussichtlich die fertige Version 104 lieferbar sein.

F-PROT 2.08 (E1776) Neuestes UPDATE! Dieses Antiviren-Programm zählt mit zu den weltweit zuverlässigsten und wurde im Vergleichstest von PC-PROFESSIONELL (1/93) unter 23 Programmen als **„bester Virensucher"** mit dem Prädikat „Empfehlung der Redaktion" ausgezeichnet! Bedienung über komfort. Menüs oder per Kommandozeile, 3 verschied. Suchmodi: Schnell, Intensiv und Heuristisch. Findet auch suspekte Programme wie „Trojanische Pferde" und „Scherzviren". Ein umfangr. Virenlexikon bietet Erklärungen zu Auftreten und Wirkung der Viren. F-PROT läßt sich auch als TSR-Version zur permanenten Überwachung im Hintergrund einsetzen. Unsere Nr.1-Empfehlung! Uneingeschränkte Shareware-Version.

SO2 V6.20 V102 (H1465D) Bedienoberfläche für McAfee's SCAN und VIRx, enthält zusätzl. ein Viruslexikon und Virussimulator VS2. Erstellt Notfalldisketten u. Dateilängenprotokolle. (**HD-Disk!**)

SCANTOOL V4.1V99 (D483) Deutsche Bedienoberfläche für SCAN u. CLEAN von McAfee. SAA-orientiert, EMS- u. Maussupport. Alle Parameter voreinstellbar! Neu: Batchmodus, Unterstützung von VALIDATE u. VSUM. Ein Muß für alle SCAN-Anwender, absolut Spitze!

VIRHELP V1.01 (D1614) Neue deutsche Bedienoberfläche für McAfee's SCAN, CLEAN u. VSHIELD. Spielend einfache Bedienung (auch per Maus), ermöglicht das Ausschöpfen dieser bekannten Anti-Virenprogramme auch ohne Englischkenntnisse. Einblendbare Hilfstexte lassen keine Fragen offen.

SCANSHELL/TBSHELL V1.3 (D1316) Die ideale graf. 3-D-Benutzeroberfläche für SCAN u. CLEAN (McAfee). Maus- oder Tastaturbedienung, alle Optionen über Menüs, freie Farbwahl, etc. ★ TBSHELL: Oberfläche für TBSCAN von Thunderbyte. Features wie SCANSHELL. Für Herc./EGA/VGA.

SCAN IT V2.8 (D1654) Deutsche Benutzeroberfläche zu McAfee's SCAN, gestattet die schnelle Auswahl einzelner Laufwerke oder Verzeichnisse aus einer Auswahlliste.

VS2 V3.2 (D1794) Viren-Simulator, der die Struktur von 117 Pseudo-Viren erzeugt. Ungefährlich für Ihren Rechner, keine „echten" Viren! Damit können Sie z.B. Ihren Virenscanner „testen".

DISKWATCH V1.5 (D1034) Überwacht alle Schreibzugriffe auf Diskette/Festplatten und stellt 2stufigen Software-Schreibschutz (Rückfrage/absolut) für Harddisks zur Verfügung. Das ideale Virenschutztool! Resident nur 3 KB!

MSCAN V1.0 (D1647) Prüft Dateien auf Integrität, erstellt hierfür Prüfsummen und hält diese in einer gesond. Datei fest. Prüfung von Bootsektor und Partitionssektor ebenf. möglich. Erkennt auch kleinste Veränderungen.

DELUXE-KOMPRIMIERUNGS-PAKET (AP-95AV) Komplett neues Update (12/92)! Eine Auswahl der bester Komprimierungs- / Archivierungsprogramme und Benutzeroberflächen! Absolute Datensicherheit, sehr hohe Packdichte und einfachste Bedienung zeichnen diese Programme aus. Auf einer Diskette/Festplatte läßt sich so oft die ca. 3- bis 6-fache Datenmenge unterbringen! Paket enthält u.a. die PD-/Shareware-Hits: LHA, ARJ, PKZIP, LZEXE, PKLITE, SHEZ, ARCMASTER, ARCEDIT u.v.m. Rund 4 MB Programme (natürlich schon komprim.) auf **6 Disks 5,25" DM 39,90 / 6 Disks 3,5" DM 42,90 (inkl. großem deutschem Anleitungsheft)**

LHA 2.13 / LZEXE 0.91 (E340) Zwei der weltbesten Kompressionsprogramme, schnell und sicher! LHA jetzt noch schneller und stärkerer Kompressionsgrad, bei Textdateien bis zu über 90 Prozent!! ★ **LZEXE** komprimiert Ihre EXE-Files auf ca. halbe Ausgangsgröße, wobei diese ohne vorheriges Entpacken DIREKT voll lauffähig bleiben! Ideal zum Einsparen von Diskettenplatz! Bei uns **mit deutschen Beschreibungen** auf Disk!

LHARC DEUTSCH (D590) Die komplett eingedeutschte Programmversion von H.Yoshis LHARC 1.13. Mit vollständiger Übersetzung der Originalanleitung, die auch weitgehend auf die neue Version 2.13 (E340) zutrifft.

ARJ V2.3 (E435) Filepacker der Extraklasse, Arbeitsweise wie LHA. Möglichkeit f. selbstentpackende Archive, Verteilung auf mehrere Disks, Paßwort u.v.m. Sehr schnell und hohe Packdichte!

DIET V1.44 / DIETGER (E1237) Der „Schlankmacher" für alle EXE-, COM-, SYS- und Textfiles! Spart enorm Speicherplatz auf Ihren Disketten! Fantastisches Packprogramm ähnlich LZEXE, die komprim. Dateien bleiben ohne vorheriges Entpacken direkt ausführbar! Im zusätzl. TSR-Modus lassen sich sogar Texte/Daten automatisch Packen u. Entpacken. Ein absoluter HIT! Jetzt bei uns mit umfangr. **deutscher Anleitung** und **DIET-CONTROL** (TSR-Bedienermenü) von A. Orth.

ARCMASTER V8.3 (E125) Menü-Benutzeroberfl. für LHA, ZIP, PAK und ARJ-Packer. Einfaches Markieren der zu bearbeitenden Files in Pulldown-Menüs per Tastendruck – fertig! Anzeige von Archiv-Inhalten u.v.m. Getestet u.a. in PCpur: „Wenn Sie... ganz einfach den Komfort bevorzugen, dann kommen Sie um ARCMASTER nicht herum."

ACZAR V1.00 (D2485) Menü-Oberfläche für alle gängigen Packprogramme wie z.B. ZIP / LHA / PAK / ARC / ARJ / ZOO. Alle Optionen per Menü einstellbar.

ARCEDIT V1.47S (D548) Deutsche Bedienoberfläche für Komprimierungsprogramme wie LHA, ARJ, LZEXE, PKLITE, DIET, HYPER u.a. zum komplett menügesteuerten Editieren, Verwalten und Erstellen komprimierter Dateien. Mit Virenscanner-Unterstützung (SCAN erford.). Bestens getestet in DOS-SW 5/6-92, jetzt erweit. Update!

MPACK V4.0 (D1192) Deutsche Bedienoberfläche f. Komprimierungsprogramme. Auf einfache Weise lassen sich alle zu packenden Dateien anwählen (auch mit Unterverz.), Self-Extracting-Dateien erstellen, Programme entpacken (auch einzelne aus Archiven) usw. Unterstützt LHA, LHARC, ARJ, PKZIP, PKUNZIP, LZEXE, UNLZEXE und PAK.

LHA-MANAGER V2.01 (D606) / PK-ZIP-MANAGER V2.01 (D607) / ARJ-MANAGER V2.01 (D845) Deutsche Bedienoberfl. für LHA ab V2.02, PK-ZIP ab V1.1 (auch 2.04c!) oder ARJ ab V2.30. Mit Tips&Tricks, Online-Hilfe, Unterstützung von EMS/XMS/HD (Swapping) u.v.m.! Support für EXE-Packer (LZEXE/DIET/PK-LITE), alle 3 Manager gegensetig per Hotkey aufrufbar. Disks auch einzeln erhältlich.

SHEZ 8.9 (E268) Ein absolutes Muß für jeden, der mit Komprimierungsprogrammen wie LHARC, PKZIP, ZOO, PAK u.a. arbeitet! Vergessen Sie Spezialparameter und Kommandos, SHEZ stellt Ihnen alle Optionen in Fenstern mit Balkenmenüs zur Verfügung. Maussupport, Einbindung von SCAN möglich.

EASYPACK V1.21 (D1744) Diverse Utilities: Benutzeroberfläche für PKLITE und PKZIP, Virenüberwachung des Bootsektors, Datei-Sucher und Screenshot-Programm zum Speichern eines Textbildschirms als ASCII-Datei.

HERCULES-/CGA-EMULATOREN (E266) Eine Sammlung der besten CGA-Emulatoren. Damit laufen die meisten (ca. 90 %) Ihrer CGA-Grafikprogramme und Spiele auch mit Herculesgrafikkarte!

DELUXE-DIAGNOSE-PAKET (AP-40DI) Exklusiv von uns zusammengestellt mit deutschem Handbuch. Enthält eine Fülle wertvoller Test- u. Diagnoseprogramme für die Hardwarekomponenten Ihres PC (XT/AT/386/486), sowie wichtige Benchmarktests. Speicher, Floppy, Festplatte, CPU, Grafikkarte etc werden gründlich durchgecheckt. Ein Muß für jeden ernsthaften PC-Anwender! Eine Werkstattstunde kostet Sie heute ca. 80.- bis 120.- DM , unser nützliches Paket mit **6 Disks 5,25" nur DM 39,90 / 6 Disks 3,5" DM 42,90 (inkl. deutschem Handbuch)**

PC-CONFIG V6.30S (D937) Ermittelt detaillierte Informationen über die komplette Hard- u. Software Ihres Systems: Chipsatz, Cache, Videokarte, Schnittstellen, Speicher, Festplattendaten u.v.m. Benchmarktests f. Speed, Datendurchsatz und... und... Mit eines der umfassendsten Diagnose-Programmen dieser Art, von Fachmagazinen als „professionell" empfohlen! Brandneues Update, angepaßt bis 486-66, erkennt Netzwerk, CD-ROM, neue BIOS-Versionen u.v.m., läuft jetzt auch mit Benchmarks unter OS/2 2.0.

HYPERDISK SPEEDKIT V4.52 (E540) Das ultimative Disk-Cache-Programm, das selbst einige der bekannten kommerz. Caches in den Schatten stellt! In Vergleichstests verschied. Fachmagazine hoch gelobt – verleiht Ihren Laufwerken erstaunliches Zugriffstempo! Für Kenner sind weitere Erklärungen der Features (die hier Seiten füllen würden) überflüssig.

2.5 UTILITIES • SPRACHEN
Programmiersprachen und Hilfstools

(für MS-DOS, BASIC, C, PASCAL, MODULA-2, ASSEMBLER etc.)

SPS-SIMULATOR V3.04 (D1375) Simulator für speicherprogrammierbare Steuerungen, angelehnt an „Step 5" (Siemens kompat.). 3 Simulationsarten: AWL, Einzelschritt u. FUP. SW-Version simuliert max. 40 Anweisungen (VV: bis 500).

G V2.2 (D969) Neue, sehr einfache Programmiersprache mit graf. Orientierung, inkl. Entwicklungsumgebung. Auch für Kinder geeignet. ★ **Registr. Vollversion (Best.-Nr. VD028) bei uns nur DM 20,–**

DELUXE-dBASE/CLIPPER-TOOLS (AP-47DB) Unser Profi-Paket mit unzähligen Utilities u. Tools zu dBase III / Clipper / Foxbase+: Eine riesige Fundgrube mit kompletten Libraries, fertigen Anwendungen und ... und ... Mit DEUTSCHER KURZBESCHREIBUNG (8 S.) zur Funktionsübersicht und schnellen Einarbeitung! **14 komprim. Disks 5,25" DM 69,– / 14 Disks 3,5" DM 76,–**

BATCH-JOB-TOOLS (AP-525) Der ideale Einstieg in die eigene Batch-Programmierung, mit vielen Tips u. Kniffen – eine Fundgrube auch für den fortgeschrittenen DOS-Anwender: **Handbuch (100 S. engl.) plus 1 HD-Disk (1,2 MB) mit unzähligen fertigen Beispielprogrammen, zusammen nur unglaubliche DM 14,90!**

BAT-ORDERS V1.0 (D1321) Batch-Befehlserweiterung mit 69 neuen bzw. verbesserten Befehlen für Ihre Batch-Dateien. Die Befehle können wie Programme aufgerufen werden. Zahlr. Demo-Batch-Dateien werden mitgeliefert.

PROFI-BATCH (D944) Gibt Ihren Batch-Dateien ein profess. Aussehen mit Rahmen, Farbwahl, etc. Erzeugt lauffähige COM-Programme. Mit Maus- und Menüunterstützung. (Überarbeitete Version von „SHOW 2.0").

BATCH-UTILITIES V1.0 (D1795) Eine Sammlung nützlicher Routinen bzw. Befehle, mit denen Sie Farben u. bunte Menüs auf den Bildschirm zaubern können.

INSTALL 2 V3.0 (D979) Zur komfort. Erstellung eigener Install.-Routinen. Fenstertechnik, Farbgebung, Verzweigung (ja/nein), Installierung auch über mehrere Disketten möglich. Jetzt mit Menüsystem u. Verschlüss. der INSTALL.DAT

POWERBASIC-TOOLS V2.0 (E460) Super-Tools zur aufwendigen Fenster- u. Menüverwaltung, Direktzugriffe auf Dateiverw., Manipulation von Bildschirm- u. Tastatursteuerung u.v.m.! Über 100 neue Funktionen u. Routinen, alle frei verwendbar (Public). Bestens getestet in DOS-SW 6/91!

MB-TOOLS (TP) (D698) Toolbox für Turbo-Pascal 5/5.5/6, unterstützt graf. Benutzeroberflächen, Bit-Map-Grafikoperationen, Pop-Up-Menüs, Buttons, Slider, durchg. Maus- u. Tastaturbelegung etc.

WGRAPH V1.0 (H2327D) Klassenbibliothek f. Turbo-Pascal-6.0-Programmierer. Macht das „Fensterln" im Stil von Windows zum Vergnügen: Dialogboxen, verschiebb. und in der Größe änderbare Fenster, SAA-konf. Menüsystem, kontextsensitive Hilfe u.v.m. (**HD-Disk!**)

ITG V0.90 (D1438) Ihr Einstieg in Pascal. Mit ITG lassen sich einfache Programme im Pascal-Format schreiben und compilieren. Update, jetzt neu implementiert: FORWARD-Dekl., Zeigervariablen, Aufzählungstypen, Include-Dateien. Besonders geeignet für Schulen und Programmier-Anfänger.

PASCHECK V2.05 (D1784) Check-Utility für Turbo-Pascal-Programmierer (V5.0/6.0). Verhilft durch autom. Einrückungen zu leicht lesbaren Quelltexten, prüft autom. Klammern u. Programmschleifen-Anweisungen. (EGA/VGA).

THE RGB-PACKAGE V1.0 (D1466) RGB-Farbpaletten-Editor (früherer Name: RGB-Edit) mit Mausbedienung und Zusatzprogramme zur Programmierung der VGA-Farbpalette (256 Farben) sowie VGA-Screenshot-Programm! Benötigt Turbo-Pascal 6.0.

LISTTOOL / SWAPHEAP V1.1 (D1310) Toolbox f. Turbo Pascal 6.0 mit Turbovision. Beinhaltet Scroller und Fenster, die Listen bzw. Tabellen und Matrizen anzeigen und diese editieren lassen, sowie Units zum Auslag. von Programmen ins EMS/XMS.

PAPER-BGI-TREIBER V3.7 (D2479) Treiber für Turbo Pascal (Borland), Turbo C, Borland C ++ zur Ausgabe von Grafiken auf allen wichtigen Druckern und Plottern (9/24-Nadel, HP-LJ, HP-DJ, HPGL-Plotter).

MOUSE CURSOR DESIGNER V2.0 (E1636) Programmiertool für C, Pascal, Basic und Assembler zur Generierung versch. Mauscursor-Designs. Für EGA/VGA/HERC.

R86 REASSEMBLER V1.0 (D1124) Erstellt aus COM-Dateien A86-kompatiblen 80X86/80X87-ASM-Quelltext. Kompatibel zum SW-Assembler A86 von E. Isaacson (V3.22).

Erklärung der Symbole

1 2 3	1, 2 oder 3 zusammengehörende Einzeldisketten
	Programmpaket
1 2 3	Buch, Buch & Disk, Buch & Paket
ROTE Symbole	NEU in der Anzeige bzw. neue Version

Bestellnummerncodes

AP...	Paketangebot
B...	gebundenes Handbuch
D...	deutsches Programm
E...	englischspr. Programm
H...	HD-Diskette
W...	Windows-Programm

PREISSTAFFEL

Sofern kein anderer Preis (Paketpreis) vermerkt ist, bezahlen Sie für:

Jede Einzeldisk. (D-, E-, W-Nr.), Format 3,25":

NUR! DM 5,90!

Ab 10 Disketten pro Disk nur: DM 5,40!
Ab 20 Disketten pro Disk nur: DM 4,90!
Ab 30 Disketten pro Disk nur: DM 4,40!

Aufpreis für 3,5" DM 1,– (jeweils pro Disk).
HD-Diskette (H-Nr.) in 5,25" DM 7,90 – in 3,5" nur DM 8,90.

Bei Paket-Angeboten, Vollversionen, Büchern etc. gelten die dort jeweils direkt angegebenen Preise. Die bereits verbilligten PAKETE werden bei der Preisstaffel NICHT mit einbezogen! ★ Geben Sie bitte unbedingt bei Ihrer Bestellung das gewünschte **Disk-Format,** die genaue **Bestell-Nr.** und Ihre **Kundennummer** (soweit vorhanden) an. ★ Für **Porto/Verpackung** berechnen wir pro Lieferung **bei Bankeinzugsermächtigung DM 4,90,** bei **Vorauskasse (Scheck) DM 5,90** und bei **Nachnahme DM 7,90.** ★ Firmen und öffentl. Institutionen (Schulen etc.) beliefern wir auch gegen offene **Rechnung (Porto/Verp. DM 6,90).** ★ Mit Ihrer Bestellung werden unsere Lieferbedingungen anerkannt. Alle Angebote freibleibend, Liefermöglichkeit vorbehalten. **Auslandslieferungen nur gegen Euro-Scheck (Versandpauschale DM 10,–).**

Für Ihre schriftlichen Bestellungen verwenden Sie bitte unseren Bestellschein auf Seite 9!

Service-Hotline: **(0 76 31) 1 66 62**

Unter dieser Nummer helfen Ihnen unsere Computer-Fachleute bei Problemen und Fragen kostenlos weiter!

Montag bis Freitag 8-15 Uhr
Dienstag und Donnerstag zusätzlich 18-20 Uhr

TELEFONISCHE BESTELLANNAHME: Mo. bis Fr. durchgehend 8.00-20.00 Uhr
***JETZT NEU:* Samstag und Sonntag von 16.00-20.00 Uhr**
☎ (0 76 31) 1 20 91-99 · Fax (0 76 31) 1 20 08-9 · Mailbox: (0 76 31) 1 20 21

JETZT neues BTX-PROGRAMM mit Telesoftware, Forum, Markt, News, Infos, Online-Spielen u.v.m.! ✱ pearl #

LISP-Paket (AP-523) LISP – die berühmte Programmiersprache, u.a. verwendet für KI-Expertensysteme (künstl. Intelligenz) und AutoCad-Anwendungen. Komplettpaket: **2 HD-Disks (1,2/1,44 MB) mit Prg. u. zahlr. Beispielanwend., plus deutsches Handbuch (220 S.!) für nur DM 29,80!**

C-KURS (D1341) Kleiner Einführungskurs in ANSI-C. Wird mit C-Compiler (SW-Version) ausgeliefert.

MULTI C LIBRARY V1.0 (AP-706E) Bibliothek mit vielen nützl. Tools und Quellcode für Microsoft-C V6.0 oder höher und MS-Quick-C V2.5 oder höher. **3 Disks 5,25" DM 14,90 / 3 Disks 3,5" DM 16,40.**

KIWI C-TOOLS V3.20 (AP-702D) Eine gigantische Toolbox für ANSI C Compiler. Über 300 Funktionen zu SAA, skalierbare Windows, Pushbuttons, Radiobuttons usw. Mit interaktivem Maskengenerator für externe Resourcen. Inkl. zahlr. Beispielprg. **3 Disks 5,25" DM 14,90 / 3 Disks 3,5" DM 16,40**

CTX C EXPLORATION TOOLS V2.11 (E2416) Zwei Software-Tools zur Entwicklung und Dokumentation von C-Programmen. Erzeugt hierarch. Darst. der Funktionen und deren Aufrufbeziehungen bzw. aller Datentypen und -strukturen f. alle Programmdateien.

MODULA-2 COMPILER V3.0 (E291/E292) Kompletter, voll funktionsfähiger Modula2-Compiler von Fitted Software Tools, mit integr. Editor, Prg.-Linker, Makefile-Generator und umfangr. Dokumentation (Komplettes Handbuch auf Diskette.) Neues, erweit. Update! Auch für Einsteiger geeignet.

ASSEMBLER/DEBUGGER V3.21 (E326) Assembler A86 und Debugger D86 jetzt zusammen auf einer Diskette. Getestet in DOS 6/89. Sehr schnell, akzeptiert MASM-kompatiblen Quellcode. Für alle 8086 und kompatible Prozessortypen, unterstützt auch Maschinensprache der xx87-Coprozessoren. Ausführliche Dokumentation auf der Diskette.

3.1 LERNEN UND SCHULE
Computer • Allgemeines und Vermischtes

LERNPROGRAMM-LEXIKON (D1603) Datenbank mit ausführl., pädagog. fundierten Beschreibungen und Bewertungen von Lernprog. und Lernspielen auf dem Shareware-Markt. Suche nach Autor, Alphabet oder Themengebiet. Gibt wichtige Tips bei der Suche nach den geeigneten Lernprogrammen. Datenumfang in der SW-Version auf 360 KB-Disk beschränkt. (Vollversion = HD-Disk)

FSL-FAHRSCHUL-LEHRSYSTEM V1.15 (H2305D) Hand aufs Herz: Kennen Sie alle Verkehrsregeln? Sind Sie 100% „sattelfest" im Verkehr? Dieses brandneue Lernpaket erweitert Ihr Wissen und hilft bei der Prüfungsvorbereitung. Viele fantastische, fotorealistische VGA-Bilder, benötigt VGA-Karte und Festplatte! Überarbeitetes Update! (**HD-DISK!**)

LEXOMAT V3.0 (D1182/D1183) Sehr umfangreiches Lexikon-Programm (über 2,5 MB!) mit ca. 24.000 Suchbegriffen und Fremdwörtern. Umfangreiche Suchfunktionen, auch nach Begriffsteilen in der kpl. Datenbank. Prüfversion mit vollem Datenumfang, Änderungen nur in Vollversion möglich.

EXPERTENSYSTEM LUCHS V5.0 (D1232) Expertensystem nach Art der Regelbasierenden Systeme – selbstlernend! Erstellung von Wissensbasen, mit denen im Frage- / Antwortdialog kommuniziert wird. Geeignet zur med. Diagnose, Fehlerdiagnose bei Geräten, Lernprg., Beratungssysteme usw. Eigene Progammiersprache, mit Beispieldatenbank. Update jetzt erhebl. erweitert: Intergr. Editor, mathem. Berechnungen, Vergleichsoperationen etc. Verleihen Sie Ihrem PC künstliche Intelligenz!

EXPERTE V1.1 (D2320) Einfaches Expertensystem mit JA/NEIN-Entscheidungsfragen, universell geeignet zur Problemanalyse u. Entscheidungsfindung. Durch einfachste Bedienung und Beschränkung auf Wesentliches besonders als Einstieg in die Materie geeignet. Mit Beispieldateien, Daten in SW-Version eingeschränkt.

TIPPLEHRER V2.0 (D1189) Ein durchdachter Schreibmaschinenlehrgang zum systemat. Erlernen des 10-Finger-Blindschreibens auf DIN-Tastaturen. Umfangr. Statistik- und Bewertungsfunktionen, genaue Protokolle über Fehlerart, Anschläge pro Minute usw. Enthält 26 Lektionen! Update jetzt mit Lernspiel"LETTRIX".

TIPTOP V3.0 (D1244) Menügesteuertes Tastaturlernprogramm zum gezielten Erlernen des 10-Finger-Blindschreibens in versch. Lektionen. Update: Jetzt mit allen Lektionen, fertigen Texten u. graf. Auswertung auch in der SW-Version.

PC-SCHREIB V5.0 (D186) Menügesteuertes Tastaturlernprogramm mit 20 kompletten Lektionen zum einfachen Erlernen des 10-Finger-Blindschreibens. Mit statist. u. graf. Auswertung Ihrer Leistungen, Tastenkurs, Lernspiel „LETTER-INVADERS", Schreibmaschinen-Emulation, Maussupport, integr. Editor usw.! Top-10-Bestseller, bereits tausende registrierte Kunden sind der beste Qualitätsbeweis!

DOS-LERNPAKET (AP-135D) Nicht nur für Einsteiger unentbehrlich: 4 deutsche Lern- und Hilfsprogramme, die Ihnen das Grundwissen im Umgang mit Ihrem PC und MS/DR-DOS vermitteln und Sie mit Tastatur, Batch-Dateien, DOS-Befehlen usw. vertraut machen. Genaue und klar verständliche Erklärung der DOS-Kommandos, erspart meist das Nachschlagen im Handbuch. Unser Paket enthält die bewährten Programme PC-TUTOR, HELP, EASY DOS COMMAND u. SIGIS DOS GUIDE. **4 Disks 5,25" DM 19,90 / 4 Disks 3,5" DM 21,90** – was kostet dagegen ein einfaches DOS-Lehrbuch im Handel?

HARRYS u. WERNERS QUICKSTART (D2512/D2513) Umfangreiches, leicht verständliches PC-Lernprogramm, das Ihnen in einem Hardware-Kurs, DOS-Kurs und Tasten-Kurs alle nötigen Kenntnisse auf sehr anschauliche Weise vermittelt. Ein mitgelieferter Datei-Manager (WSHELL) erlaubt zudem auch dem Einsteiger verschiedene Datei-Operationen auf einfachste Weise vorzunehmen. Vom Erfolgsautor des „PC-SCHREIB": H. Gutzelnig.

MS-DOS-LERNPROGRAMM (D081) Deutsches Lernprogramm „PC-TUTOR", das in 8 Lektionen grundlegendes PC-Wissen vermittelt: CPU, Speicher, Ein- und Ausgaben, DOS-Kommandos, Batch-Dateien, Peripheriegeräte usw. Die Erläuterungen sind so ausführlich, daß selbst Fortgeschrittene mit Sicherheit noch dazulernen.

PROF-DOS V2.2 (D1143) Eines der umfangr. Lehr- u. Lernprogramme rund um den PC! Ausführl. Erklärung der DOS-Befehle, Tastenkürzel, undokument. Funktionen, Fehlermeldungen und deren Ursache, Schnittstellen, Controller, und ... und .... Ersetzt meist das Nachschlagen in mehreren Fachbüchern! Einfachste Benutzerführung mit Hypertext-System (Querverweise). Speicherresident, Kern belegt nur ca. 6 KB! SW ohne jegl. Einschränk.!

EASY-DOS-COMMAND V1.81 (D514) Die ideale Hilfe für Einsteiger! Aus einem Menü lassen sich alle DOS-Befehle auswählen und direkt ausführen, wobei zu jedem Befehl eine umfangreiche deutsche Erklärung mit Beispielen am Bildschirm erscheint. Ersetzt in den meisten Fällen den Blick ins DOS-Handbuch!

LEHRERPAKET 1 (AP-81LE) Zur Erledigung fast aller Verwaltungsaufgaben im Schulbereich. Umfaßt die Programme LEHRER-KNECHT (2 Disks), NOTEN PC 4.5 und NOTENMANAGER/STOFFPLAN. **4 Disks 5,25" DM 19,90 / 4 Disks 3,5" DM 21,90** (steuerl. absetzbar)

LEHRERPAKET 2 (AP-134L) 6 Programme, die sich bei der Unterrichtsvorbereitung und Verwaltungsarbeit schnell bezahlt machen: SCHUL-ETAT PC, PLAN-EXPERT (Stundenplan-Verw.), ZENSURA, PFGENET (PRÜFUNGSFRAGEN-GENERATOR), VMS und LACUNA. (Beschreibung siehe Einzeldisketten).**7 Disks 5,25" DM 34,90 / 7 Disks 3,5" DM 38,40** (steuerl. absetzbar)

LEHRERKNECHT V4.4 (D431/D432) Modular aufgebautes Programmpaket für nahezu alle Verwaltungsaufgaben im Schulbereich: Schülerdaten, Leistungserfassung /-auswertung, Zeugnisdruck, BJS mit Auswertung. Umfangr. Such-, Sortier- und Listenfunktionen, Datensätze im dBase™-kompat. Format. Benötigt Festplatte.

STUNDENPLAN-DESIGNER V1.1 (D1317) Nach Eingabe von Stundenplandaten können diese sehr übersichtlich in 4 versch. Formaten ausgedruckt werden. Wahlmöglichkeit von 6 bis 10 Stunden pro Tag. Pläne speicher- und ladbar (keine Berechnung!).

LH-PLAN V2.50 (D2415) Druckt schnell und einfach Stunden- oder Vertretungspläne (bis zu 8 U-Std. pro Tag). Schnelles Laden, Speichern und Editieren. Keine Berechnung.

ZENSURA V2.43 (D646) Zensurenverwaltung für alle Schularten mit großem Leistungsumfang: Notenbuchfunktion, 5 verschied. Testbewert.-Methoden, variab. Prozent- u. Fehlerschlüssel, bildet Zeugnisnoten (auch interaktiv), integr. Taschenrechner, Druck von Ergebnis-, Klassen-, Noten-, Ranglisten usw. ★ **Registr. Vollversion (Best.-Nr. VD646) bei uns DM 155,–**

AUFGABEN-VERWALTUNG V2.0 (D1091) Erleichtert dem Lehrer das Erstellen von Aufgabenblättern von der Texteingabe (intergr. Texteditor) bis zum formatierten Ausdruck. Gleichzeitige Eingabe von Aufgaben- und Lösungstext, autom. Erstellen eines Musterlösungsblattes, Mehrfachdruck, Datenexport (ASCII) u.v.m. Update mit zahlr. Neuerungen u. Farbe (VGA).

HARRYS SPASS AM LERNEN V3.0 (D258) Drei Lernprogramme zum spielerischen Üben am Computer: Mathetrainer, Vokabeltrainer und Deutschtrainer (Rechtschr. u. Fremdwörterlexikon). Durch leichteste Bedienerführung (Pulldownmenüs) bereits für jüngere Schüler ab 3. Klasse einsetzbar. Eine echte Alternative zu vielen teuren kommerziellen Lernprogrammen!

SENSO V1.5 (D1353) Konzentrationstraining: Symbole blinken in einer bestimmten Reihenfolge auf und müssen vom Spieler entsprechend nachgezeigt werden. Für alle Grafikkarten, farbig unter EGA/VGA.

BUDENBERG LERNSPIELE (D798) Sehr motivierende, bereits für jüngere Schüler (Kl. 2-6) geeignete Übungsprogramme zum Training der Grundrechenarten, Geldrechnen u. Erstleseübungen. Mit graf. Auswertung u. didakt. Hinweisen für Gruppenunterricht. Im Unterricht erprobt und bewährt!

BUDENBERG ERSTLESEN (D1543) Zum Einüben der Zuordnung von Laut u. Schrift (Lautsynthese) bei Leseanfängern. Motivierende bunte Bilder, Arbeitsblätter mit Lücken zum Einsetzen der Übungswörter können gedruckt werden.

DOMINO DES WISSENS (D2481) Ein Spiel für die ganze Familie. Versch. Themen wie: Begriffe f. Erwachsene / Kinder, Formen erkennen (ab 4 Jahre) und Rechnen (alle 4 Grundrechenarten). Für 1 oder 2 Spieler, benötigt VGA.

PINGUIN'S MEMORY VGA V1.0 (D1740) Sehr ansprechendes Kärtchen-Lernspiel (f. Kinder ab 7 J.): Je eine Aufgabenkarte und Lösungskarte müssen zusammenpassen. Erfragt werden Rechen- und Rechtschreibaufgaben, Schwierigkeitsgrad wählbar. Für 1 oder 2 Spieler. Der Pinguin gibt Hilfestellung und teilt Lob aus. So macht das Lernen Freude!

CRAYON BOX EGA V2.0 (E1687) Mal- und Lernspiel für Kinder: Mathequiz zum Üben der Grundrechenarten (10 Schwierigkeitsstufen), Schulung der Auffassungsgabe („wieviele Punkte siehst Du?" etc.) und ein tolles Malprogramm, bei dem vorgefertigte oder selbst gezeichnete Bilder mit über 450 Farben u. Mustern ausgemalt werden können. Das macht den Kleinen Spaß! Benötigt Maus.

SOUNDS LIKE A ... V1.0 (E1683/E1684) Spaßiges Lernprogramm für Kinder von 2 – 7 Jahren. Schöne bunte Tierbilder, gemischt mit realistischen Tiergeräuschen (ohne teure Soundkarte!). Einfachste Bedienung per Maus. Die Geräusche müssen den Tieren zugeordnet werden. Auch ohne Englischkenntnisse problemlos zu bedienen! (Für EGA/VGA)

PRÜFUNGSFRAGEN-GENERATOR V3.2 (D1172/D1173) Jetzt neu mit Grafikfunktionen (Einbindung von PCX in Fragetext) und Effektiv-Trainer, integr. Computerauswertung der eingegeb. Lösungen! Der ideale Helfer für Lehrer, Studenten und Schüler zum Erstellen und Einüben von Prüfungsfragen (Tests) aller Art auf Datenbankbasis. Bietet neue, fantastische Lernmöglichkeiten: die einzugebenden Lösungen können in beliebiger Länge an beliebiger Stelle im Fragentext stehen. Unterstützung aller Teststrukturen und Aufgabenarten, wie z.B. Multiple Choice, Lückentext, freie Antworten. Hunderttach bewährt im Einsatz an Schulen, Bildungszentren etc.)

LACUNA V1.3 (D520) Fantastisches Lernsystem, ideal für Unterrichtszwecke. Ermöglicht eine beliebige Kombination der wichtigsten Übungstypen wie z.B. Lückentext, Multiple-Choice, Zuordnungen (ja/nein) usw. Damit lassen sich beliebige Lernstoffe einüben und abprüfen. Zahlreiche fertige Lektionen (EDV-Wissen, Englisch, Deutsch, Geographie, Umwelt ...) bereits enthalten – jederzeit editierbar u. erweiterbar! Didaktisch durchdacht und in der Unterrichtspraxis bereits vielfach erprobt! Netzwerkfähig – Schulen sollten zugreifen!

LERNPROGRAMME 1 (D224) Sammlung verschied. Lernprogramme: Trainingsprogramm für Grundrechenarten mit 10 Schwierigkeitsstufen. Riesige Ziffernd arstellung am Bildschirm, bereits ab 1. Kl. geeignet! Mit Leistungsauswertung ★ Vokabeltrainer, enthält bereits Begriffe aus dem engl. Grundwortschatz. Durch vollständige Menüführung und Auswahlantworten sehr einfach zu bedienen, auch für junge Schüler geeignet (ab Kl.5). Wahlweise dt. – engl. oder engl.- dt. ★ u.a.

LERNPROGRAMME 2 (D226) Sammlung deutscher Lernprogramme in spielerischer Form, geeignet schon ab Klasse 2. Wortpuzzle, ABC-Schlange, PlusMinus, Einmaleins, Wortschatztrainer u. a. nette Programme, die Ihrem Nachwuchs das Lernen versüßen. Z. T. mit schöner bunter Grafik und Ton.

MUSIK-TRAINER (D651/D652) Umfangreiches, didaktisch hervorragendes Programm mit graph. Benutzerführung zum Erlernen von Noten, Tonleitern, Intervallen, Akkorden usw.; Anzeige aller Töne einer bel. Tonart im Tonartkreis per Mausklick. Mit Online-Hilfe und Leistungsbewertung. Nur für VGA-Karte!

AKKORD-KING V1.0 (D838) Lernprg. für Gitarre. Siehe 4.6 Musik

SKULL (E305) Der menschliche Schädel, detaill. dargestellt und erklärt in anschaulichen Bildern (einschl. Nervenbahnen). Verschiedene Ansichten wählbar, Bedienung über Tast. oder Maus. Ein fantast. Programm f. Mediziner, aber auch für interessierte Laien. (Für EGA/VGA)

DIGESTION (E1681) Grafisches Lernprog. zur Verdauung. Ausführl. Erklärung der einzelnen Organe vom Mund bis zum Enddarm. Text wird unterlegt durch schöne, detaill. Grafiken (z. Teil animiert!), mit Glossar und Abruf der Erläuterungen durch einfaches Anklicken der gewünschten Organe. (Für EGA/VGA)

MUSKELN DES MENSCHEN V1.5 (H2043D) Nicht nur für Mediziner und Sportler interessant: Muskeln werden genau erklärt nach Ursprung, Ansatz, Innervation, Funktion. Mit Index und Suchfunktionen, teilw. mit Grafik. (**HD-DISK!**)

WORLD29 (E366) Weltkarten in graf. Darstellung, jetzt neues Update mit Anpassung an die politische Entwicklung (GUS/Jugoslaw.)

SIMULAT V1.5 (D1128) Simuliert die wichtigsten Modelle der VWL(Volkswirtschaftslehre) im Zeitablauf. Parameter und Variablenwerte sind änderbar. Ergebnisausgabe als Tabelle und Grafik auf Monitor und Drucker.

HARTWIGS PPS-PLANSPIEL V9301 (D1733) Interaktives Planspiel zur Produktionsplanung und -steuerung. Simuliert die betriebl. Abläufe unter komplexen Einflüssen. Ziel ist die max. Kosten-Neutralisierung. Nicht nur für BWL-/VWL-Studenten interessant!

COSU VGA V2.0 (D782) **CO**mputer-**SU**ggestions-Programm auf wissenschafft. Basis: Zwischen farbigen Bildern werden kurzzeitig kaum sichtbare Suggestionsformeln eingeblendet, die dadurch unterbewußt in die tieferen Schichten Ihrer Psyche eindringen. Neben bereits vorhandenen Formeln für Ruhe und Entspannung können Sie eigene Texte eingeben. Viele erfolgreiche Politiker und Manager wissen die Methode der Suggestion zu schätzen. Neu!: Jetzt mit VGA-Graphiken, Blitzsuggestion und Speichern/Laden (verschlüsselt) von eigenen Suggestionen! Autor: Prof. Dr. Ziese.

4 PERSÖNLICHKEITSTESTS (D793) Ergründen Sie Ihr innerstes Ich, erfahren Sie mehr über sich selbst. Jetzt erweitertes Update mit 4 verschiedenen Tests und zahlr. Testfragen (mit Auswahl-Antworten). Testauswertung auf wissensch. Basis. Autor: Prof. Dr. Ziese.

DOSBIKE V1.0 (D765) Tips, Tricks, Infos und Schulung zum Fahrrad: Trainingsdaten u. Checklisten (Erstellung u. Auswertung), Infos zu Touren, Technik usw., umfangr. Dokumentation. Ideal auch für Vereine u. Schulen. (Überarbeitete u. erweiterte Version des Vorgänger-Progr. „Fahrrad")

CW-MASTER V1.5 (D2414) Hörtrainer zum Erlernen und Üben des Morse-Alphabets. „Sendet" versch. Morse-Texte.

3.2 LERNEN UND SCHULE
Mathematik • Physik und Chemie

MATHE-PAKET (AP-106M) Ein dickes Paket, das (nahezu) alle mathem. Probleme löst: vom wiss. Taschenrechner über Funktionsplotter bis zur Lösung komplexer Aufgaben ist alles enthalten, was in Schule (Oberstufe), Studium u. Beruf benötigt wird. Umfaßt die Programme: MATHEASS 7.0, RSC, CARTESIUS, DISKUSP, DISCOURV, TURBO-PLOT, TPLOT, PLOTTER. **8 Disks 5,25" DM 39,90 / 8 Disks 3,5" DM 43,90**

MATHEASS V7.0 (D251) Eine hervorragende Sammlung mathem. Anwendungen aus den Bereichen Algebra, Geometrie, Analysis u. Stochastik. Moderne Benutzeroberfläche mit Auswahlmenüs, bestechende grafische Darstellung. Ein Muß für jeden Lehrer / Gymnasiasten / Studenten. Begeisternder Test in PD 8/89: „First Class! ... die beste Routinensammlung, die in der internationalen Sharewareszene zu finden ist."

MTEC V1.2 (D1585) Sehr flexibel einsetzbares Programm zur Lösung finanzmathemat. u. statist. Aufgaben. Einsatzgebiete: Elektrotechnik, Regelungstechnik, Kalkulation usw. Ermöglicht komplexe Berechnungen und gibt Lösungen wahlweise auch grafisch aus. Eingegebene Texte, Konstanten und Funktionen werden autom. erkannt. Ein absolutes Muß für Naturwissenschaftler (Studenten, Lehrer, Ingenieure)!

MERCURY V2.09 (E496) Update! Voll funktionsfähige Sharewareversion von Borland's „EUREKA": Mathem. Programmpaket der Topklasse f. Schüler, Lehrer, Studenten, Ingenieure zur Lösung komplexer math. Gleichungssysteme: Lin. Algebra, komplexe Zahlen, Analysis (Kurvendiskussion), Funktionsplot, Statistik-Reports usw. Mit HiRes-Grafikausgabe! Einfachste Bedienung über Pulldown-Menüs, Online-Help, eigene Programmiersprache. Für alle Grafikkarten u. Drucker. Hervorragende Tests in versch. Fachzeitschriften, **TOP-Hit!**

MATHESTAR V1.0 (D928) Zur Berechnung und Lösung mathem. Probleme wie: Pythagoras, Wurzel, Grundrechenarten, Pendelzyklus, Volumen und Oberfläche, Doppler-Effekt. Vorgestellt in DOS-SW 4/92.

MATHE-MASTER V1.02 (D971) Programm zum Üben u. Berechnen verschied. mathem. Aufgaben der Hauptschule: Quadrat, Flächeninh., Oberfl., Proz.- u. Zinsrech. etc.

TELA-MATHE 1 V2.6 (D2379) Mathe-Trainingsprogramm für die Grund- bis Mittelstufe. Themen: Grundrechnen, Zahlensysteme, Primzahlen, Teiler, Vielfache, Bruchrechnen, Potenzen, Perioden und Wahrscheinlichkeit. Mit Leistungskontrolle und Abschlußbewertung.

BRUCHPILOT V1.1 (D2474) Menügeführtes Übungsprogramm zum Bruchrechnen: Bruch kürzen und +/-/×/: (Geeignet ab Klasse 6)

MATH RESCUE EGA V1.0 (E2508/E2509) Mathe-Lernspiel im „Jump&Run"-Stil von APOGEE. Siehe EGA-Spiele.

EINMAL 1 EGA V2.0 (D1648) Rechentrainer für das 1x1, geeignet ab Ende des 2. Schuljahres. Mit Bewertung der Aufgabenzahl, Fehler und Lösungszeit.

CALWIZ (D2404) Rechenspiel zum Trainieren des Kopfrechnens (+/-/×) im Zahlenraum von 1 bis 80. Sehr schöne Grafik, einfache Mausbedienung. Benötigt VGA.

LUGNUT CITY EGA V1.0 (E2392) Lustiges Mathe-Spiel im Stil bekannter Arcaden-Games („Lauf, Spring & Schieß"). Alle Grund-

PEARL Service-Bestell-Coupon PEARL

Alle in DOS-TREND vorgestellten PD- und Sharewareprogramme, Sharewarepakete, Anleitungshefte und Bücher können Sie preisgünstig und schnell aus einer Hand beziehen!

ÖSTERREICH: Steyrer Str. 40 · A-4540 Bad Hall · Tel. (0 72 58) 53 33 · FAX (0 72 58) 53 15 · **öS = DM x 8**
SCHWEIZER Kunden möchten doch bitte vorübergehend über Deutschland bestellen.

(Bestellbogen für Fensterbriefumschlag geeignet)

PEARL AGENCY GMBH
Am Kalischacht 4

W-7845 BUGGINGEN
< 7 9 4 2 6 >

(0 76 31) 1 20 91 FAX (0 76 31) 1 20 08 ⁂ pearl#

Anzahl	Referenz-Nummer	Disk-Format	Seite	Bezeichnung	Preis in DM
1	AP-571HE	….. Zoll	3	NEOPAINT	3,00
1	AP-572D	5,25 Zoll	3	TIFFY PRO	1,00
1	AP-573WE	….. Zoll	3	DARE TO DREAM	3,00
1	AP-574HD	….. Zoll	3	PANIC	3,00
1				Porto + Verpackung (DM 4,90/5,90/6,90/7,90)	
=				GESAMTPREIS	

Absender

Vorname / Zuname

Straße / Hausnummer

Land / PLZ / Ort

Tel.-Nr. für Rücksprachen: ( )

Kunden-Nr. (falls vorhanden)

Zahlweise

❑ **Scheck** über DM ________ liegt bei! (Versandkosten **DM 5,90**)
❑ **per Nachnahme** (Versandkostenanteil **DM 7,90**)
❑ **per Bankeinzug** von folgendem Konto (Versandk. **DM 4,90**)
❑ Ermächtigung liegt Ihnen vor!
❑ Meine Bankverbindung lautet:

Name und Ort der Bank

BLZ / Konto-Nr.

❑ Ich bin Mitglied im DOS-Trend-Club (Bankeinzug-Abo)

❑ gegen **offene Rechnung** (nur bei Firmen und öffentlichen Institutionen, Versandkostenanteil **DM 6,90**)

Datum Unterschrift

Preise

Einzeldisketten **»D«, »E«, »G«** und **»W«** kosten **je Diskette DM 5,90,** ab **10 Disks DM 5,40,** ab **20 Disks DM 4,90** und ab **30 Disks DM 4,40** (beliebig kombinierbar). Für **3½"-Disketten** berechnen wir einen **Aufpreis von DM 1,–** pro Disk. **5¼"-HD-Disketten »H« kosten je Diskette DM 7,90, in 3½" DM 8,90**. Preise für alle anderen Artikel (AP, B, GR, V. . .) entnehmen Sie bitte unserem Beihefter. – Die **bereits verbilligten** PAKETE werden bei der Preisstaffel **NICHT** mit einbezogen! Geben Sie bitte unbedingt bei Ihrer Bestellung das gewünschte **Diskettenformat,** die genaue **Bestell-Nr.** und Ihre **Kundennummer** (soweit vorhanden) an.

Bitte beachten Sie: Unsere Preise sind äußerst scharf kalkuliert, deshalb müssen wir bei Bestellungen unter einem Auftragswert von DM 30,00 eine zusätzliche Mindermengen-Bearbeitungsgebühr von DM 4,– erheben.

Jetzt gleich mitbestellen!

Elektronischer Straßenatlas »Germany V2.5«

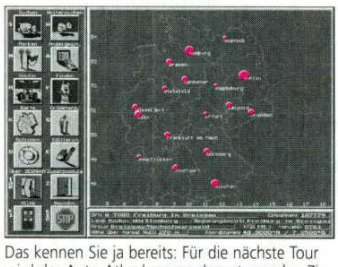

Das kennen Sie ja bereits: Für die nächste Tour wird der Auto-Atlas herausgekramt, werden Zielorte gesucht, verschiedene Routen verglichen, über den Daumen die ungefähren Entfernungen und kürzesten Strecken abgeschätzt, die Fahrzeiten ausgerechnet – … und dabei viel Planungszeit vergeudet, in der Sie eigentlich schon entspannt Ihre Freizeit genießen könnten!
Daß es auch völlig anders geht, beweist dieses neue, sehr umfangreiche Programmwerk. **GERMANY** bietet Ihnen **Funktionen und Möglichkeiten, wie Sie kein gedruckter Atlas jemals bieten kann**, und ist deshalb **weit mehr** als nur ein schlichter „Ersatz" für die herkömmliche Straßenkarte: Mit **GERMANY** steht Ihnen ein **komplettes elektronischen Informationssystem zur Tourenplanung** zur Verfügung!
Hier die wichtigsten Leistungsmerkmale in Stichworten:

- **Grafische Bedienoberfläche** mit Symbolen, wahlweise auch Maussupport
- Detaillierte **farbige Kartendarstellung**, Gradnetz einblendbar
- Landkreis- u. Regierungsbezirksgrenzen
- Darstellung **aller Orte ab 1000 Einwohner** (Gesamtdeutschland)
- Zu jedem der **ca. 7000 Orte**: Angaben über Landkreis, Höhe ü. M., Einwohnerzahl, Tel.-Vorwahl, PLZ etc.
- Schnelle Suche über Ortsname oder jedes andere Info-Detail
- Die Orte, Strecken, Infos usw. können frei erweitert oder geändert werden
- Sämtliche Autobahnen und die wichtigsten **Landstraßen**
- Alle **Ausfahrten, Raststätten, Tankstellen**, bekannte **Radarfallen**
- Sehenswürdigkeiten, Freizeitparks etc. (mit Informationstexten)
- Zoom-Funktion zur Vergrößerung beliebiger Kartenausschnitte
- Genaue **Entfernungsberechnung** zwischen zwei beliebigen Orten
- Automatische **Ermittlung der kürzesten Fahrtstrecke** (Autorouter-Funktion) – auch mit Zwischenpunkten
- Detaillierte **Fahrtbeschreibungslisten** mit Anschlußstellen, Kilometer, Raststätten usw. (auf Monitor oder Drucker)
- Häufig benötigte Funktionen lassen sich als Tasten-Makro abspeichern
- Durch **Zusatzmodule** optional **erweiterbar** (Hotels, Campingplätze usw.)

Wenn Sie nun bei diesem riesigen Leistungsumfang einen entsprechend hohen Preis erwarten, müssen wir Sie leider enttäuschen: Sie erhalten dieses fantastische Programmpaket in der **topaktuellen Version 2.5** (mit den **neuen Postleitzahlen**!) wahlweise als **Diskettenversion** (3,5 Zoll oder 5,25 Zoll) oder auf **CD-ROM** – **als kommerzielles Vollversionsprodukt** – unter der **Bestell-nummer KS-006** zum wohl kaum schlagbaren

Sensationspreis von nur **68,90 DM**

Nutzen Sie Ihre ABO-Vorteile!

★ Enorme Preisersparnis! ★ Direkte Belieferung! ★
★ Aktuelle Top-Programme! ★
Als einer der größten Shareware-Aboversender Europas beliefert Pearl Agency bereits rund 20 000 Kunden im In- und Ausland regelmäßig mit einer Auswahl der besten PD- und Sharewareprogramme.

A Das DOS-TREND-Zeitschriften-Abo

Das Fachmagazin DOS-TREND können Sie über uns beim TREND-Verlag abonnieren. Ein **Jahresabo umfaßt 6 reguläre Ausgaben mit Heftdisketten** (im zweimontlichen Rhythmus) und kostet **nur DM 49,–** inkl. Versandkosten. Das entspricht einem **Einzel-Heftpreis von nur DM 8,17!** Lieferung der Heftdiskette im **Format 3,5 Zoll ohne Aufpreis** möglich.

B Das DOS-TREND-Sonderheft-Abo

Neben den regulären DOS-TREND-Heftausgaben erscheinen alle drei Monate zwei bis drei **Sonderhefte mit HD**-Heftdiskette (5,25 Zoll / 1,2 MB). Diese Sonderhefte behandeln jeweils **ausgewählte Themenschwerpunkte** (Spiele, Grafik, Lernprogramme, Utilities usw.). Jede komprimierte Heftdiskette enthält ca. 10-15 Einzelprogramme. Diese begehrten Hefte kosten **im Zeitschriftenhandel DM 15,90** – im Abo erhalten Sie jedes dieser Sonderhefte zum sagenhaften **Abo-Preis von nur DM 10,–** inkl. Versandkosten. (Nur bei Nachnahme-Lieferung: pro Lieferung DM 4,– zusätzlich.) Die HD-Heftdisketten sind im Abo **ohne Aufpreis** auch im Format 3,5 Zoll (1,44 MB) erhältlich. **Kündigung jederzeit möglich!**

C Das DOS-TREND-Programmdisketten-Abo

Den Großteil der im DOS-TREND-Magazin vorgestellten Programme erhalten Sie gleich frei Haus superpreiswertem monatlichen Rhythmus: Jeweils im Wechsel beliefern wir Sie **im einen Monat mit dem DOS-TREND-Magazin inkl. Heftdiskette und drei weiteren, komprimierten Programmdisks** mit Shareware-Hits, im **darauffolgenden Monat mit weiteren vier Abo-Programmdisks**, ebenfalls in derselben Heftausgabe vorgestellt. Das bedeutet: **jeden Monat vier randvolle, komprimierte Disketten mit aktuellen Sharewareknüllern**, jeden zweiten Monat das DOS-Trend-Magazin, und das alles für nur wahnsinnige **DM 19,90 monatlich** inkl. Versandkosten (bei Nachnahme: DM 23,90). **Kündigung jederzeit möglich!**

- **Alle Programmdisketten** (5,25 Zoll oder 3,5 Zoll) sind **komprimiert und randvoll bespielt**. Eine Diskette enthält oft **bis zu zehn Programme**, was natürlich einem **riesigen Preisvorteil gegenüber dem Einzelkauf** der jeweiligen Software entspricht. Das Entkomprimieren der Programme erfolgt automatisch und ist auch für Laien absolut problemlos durchführbar.
- Jedes Programm auf den Abo-Disketten wurde in der entsprechenden Zeitschrift vorgestellt und ist somit **topaktuell** – die Lieferung enthält stets die aktuelle, vorgestellte Programmversion.
- Alle Abos mit Ausnahme von Abo A (DOS-TREND-Zeitschriften-Abo) können Sie **jederzeit ohne Angabe von Gründen wieder kündigen** – Brief oder Anruf genügt, und die Sache ist für Sie erledigt! Lediglich das DOS-TREND-Zeitschriften-Abo gilt für mindestens 6 Heftausgaben und verlängert sich um jeweils weitere 6 Ausgaben, wenn es nicht 2 Monate vor Ablauf (vor der 5. Lieferung) schriftlich gekündigt wird.
- Wenn Sie Ihr **Abo per Bankeinzug bezahlen, werden Sie automatisch kostenlos und ohne jegliche Verpflichtung** Mitglied im DOS-TREND-Club der DOS-TREND-Redaktion: Damit profitieren Sie zusätzlich von **fantastischen Preisvorteilen bei der Bestellung von PD- und Shareware** über diesen Club. Sie bestellen natürlich **nur, wenn Sie dies wünschen!** Ihre Clubmitgliedschaft besteht so lange, wie Sie Ihr Abo beziehen und erlischt automatisch mit der Abo-Kündigung.

1 Das DOS-CD-ROM-Abo

NEU! **Jeden Monat** erhalten Sie von uns eine **Compact-Disk (CD) mit mind. 50 PD-/Sharewarehits** (DOS-Programme). Der Preis ist fast unglaublich: **nur DM 9,99!** (zuzügl. Versandkosten DM 3,90 bei Bankeinzug / DM 6,90 bei Nachnahme). Die Zusammenstellung der CDs **erfolgt nach den Wünschen der Kunden**: Jeder CD liegt ein „Wunschzettel" bei, der ausgewertet wird. **Die 50 meistgewünschten Programme werden dann bei der jeweils nächsten CD-Zusammenstellung berücksichtigt. Kündigung jederzeit möglich!**

2 Das WINDOWS-CD-ROM-Abo

Wie unter 1) beschrieben, statt der DOS-Programme enthält diese Abo-CD jedoch mind. 50 spezielle **WINDOWS**-Programme (für Windows ab 3.0). Ebenfalls **nur DM 9,99** zuzügl. Versandkosten (wie unter 1 genannt). **Kündigung jederzeit möglich!**

3 Das DOS-TREND-CD-ROM-Abo

Zweimonatlich erhalten Sie eine **Compact-Disk (CD-ROM)** mit **allen** in der **DOS-TREND** vorgestellten PD- und Shareware-Programmen (inkl. deutsche und amerikanische TOP-TENs) für nur DM 19,90 zzgl. Versandkosten (siehe 1). Damit erwerben Sie eine fantastische Sammlung aktuellster Shareware-Hits! Die Zeitschrift ist im ABO-Preis nicht enthalten. **Kündigung jederzeit möglich.**

4 Das Kombi-CD-ROM-Abo A

Mindestens **100 Programme komplett** auf einer Abo-CD (50 DOS + 50 Windows) liefern wir Ihnen monatlich zum Jubelpreis von **nur DM 16,99!** zuzügl. Versandkosten (wie unter 1 genannt). Dieses Kombi-Abo umfaßt die Programme der Abos 1 + 2. **Kündigung jederzeit möglich!**

5 Das Kombi-CD-ROM-Abo B

Ca. 250 Programme und mehr auf einer CD zum Super-Sparpreis von nur DM 34,90! Im „Kombi-CD-ROM-ABO B" liefern wir Ihnen **zweimonatlich** jeweils 2 Ausgaben des **DOS-CD-ROM-ABOs** (1), des **WINDOWS-CD-ROM-ABOs (2)** und eine Ausgabe des **DOS-TREND-CD-ROM-ABOs (3).** Damit **sparen Sie** pro **ABO-Lieferung satte DM 24,90** gegenüber den Einzelabonnements. Die Versandkosten betragen, wie bei allen CD-ROM-Abos, DM 3,90 bei Bankeinzug oder DM 6,90 bei Nachnahme. **Kündigung jederzeit möglich.**

ABO-Coupon

Hiermit bestelle ich ab der nächsterreichbaren Ausgabe:

A ☐ 4 Das **DOS-TREND-Zeitschriften-Abo**: **6 Heftausgaben** (mit beiliegender Heftdiskette)zum Vorzugspreis von nur **DM 49,–** inkl. Versandkosten. Dieses Abo gilt für ein Jahr und verlängert sich um jeweils weitere 6 Ausgaben, wenn es nicht 2 Monate vor Ablauf (vor der 5. Lieferung) schriftlich gekündigt wird.

B ☐ 3 Das **DOS-TREND-Sonderheft-Abo**: Alle 3 Monate zwei bis drei **Sonderhefte mit HD-Heftdiskette** zum Preis von **DM 10,–** je Heft inkl. Versandkosten (nur bei Nachnahme zuzügl. DM 4,– pro Lieferung).

C ☐ 5 Das **DOS-TREND-Programmdisketten-Abo**: **4 Disketten** 5,25" oder 2 Disketten 3,5" **monatlich**, jeden zweiten Monat **inkl. DOS-TREND-Zeitschrift**, zum monatl. Vorzugspreis von **DM 19,90** bei Bankeinzug bzw. DM 23,90 bei Nachnahme.

1 ☐ 2 Das **DOS-CD-ROM--Abo**: Jeden Monat mind. 50 PD-/Sharewarehits (**DOS**) für nur **DM 9,99** zuzügl. Versandkosten (Bankeinzug DM 3,90 / Nachnahme DM 6,90).

2 ☐ 6 Das **WINDOWS-CD-ROM--Abo**: Jeden Monat mind. 50 PD-/Sharewarehits (**WINDOWS**) für nur **DM 9,99** zuzügl. Versandkosten (Bankeinzug DM 3,90 / Nachnahme DM 6,90).

3 ☐ 8 Das **DOS-TREND-CD-ROM-Abo**: Zweimonatlich alle in der Zeitschrift **DOS-TREND** vorgestellten Programme auf einer CD für **DM 19,90** zuzügl. Versandkosten (Bankeinzug DM 3,90 / Nachnahme DM 6,90).

4 ☐ 7 Das **Kombi-CD-ROM-Abo A**: Jeden Monat über **100 Programme** auf einer **CD**; der Inhalt umfaßt die **ABOs 1 und 2.** Nur **DM 16,99** zuzügl. Versandkosten (Bankeinzug DM 3,90 / Nachnahme DM 6,90).

5 ☐ 9 Das **Kombi-CD-ROM-Abo B**: Zweimonatlich rund **250 Programme** auf einer **CD** für nur **DM 34,90** (zuzügl. Versandkosten; Bankeinzug DM 3,90 / Nachnahme DM 6,90). Dieses ABO umfaßt die ABOs 1, 2 und 3; Lieferung alle 2 Monate.

Mir wird zugesichert, daß ich die unter **B** und **C** sowie **1–5** genannten Abos **jederzeit** formlos und **ohne Angabe von Gründen** kündigen kann, wenn ich keine Lieferung mehr wünsche.

Ich wähle als Zahlungsart:
☐ Bankeinzug im Lastschriftverfahren
☐ Lieferung per Nachnahme (nicht bei Abo A)
☐ Lieferung auf Rechnung (nur an Firmen und Behörden)

Gewünschtes Diskettenformat: ☐ 5,25 Zoll ☐ 3,5 Zoll (für ABOs A–C)

LIEFERANSCHRIFT

Name Vorname

Straße

PLZ / Ort

Kunden-Nr. (falls vorhanden)

BANKVERBINDUNG (NUR BEI BANKEINZUG AUSFÜLLEN)

Bank Ort

Konto-Nr. / BLZ

Unterschrift (bei Minderjährigen: gesetzl. Vertreter)

Hiermit bestätige ich mit meiner 2. Unterschrift, daß ich darüber informiert wurde, diese Vereinbarung innerhalb von 14 Tagen bei der Pearl Agency GmbH, Am Kalischacht 4, D-7845 Buggingen widerrufen zu können. Zur Fristwahrung genügt die rechtzeitige Absendung des Widerrufs.

Datum 2. Unterschrift

Bankeinzug: Eine sichere Sache

Der Zahlungsverkehr per Bankeinzug (Lastschriftverfahren) bietet für Sie als Kunden und uns beiderseitige **Vorteile und Sicherheit: Ihr Rechnungsbetrag wird erst abgebucht, wenn Ihre Lieferung zum Versand kommt.** Sie haben das Recht, einer Abbuchung innerhalb von 6 Wochen zu widersprechen und diese bei Ihrer Bank / Sparkasse rückgängig zu machen. Das bedeutet für Sie: **Zahlungsverkehr ohne jegliches Risiko!** Für uns trägt das Lastschriftverfahren zu einer erheblichen Verringerung des Verwaltungsaufwands bei – deshalb können wir diese Kostenvorteile an unsere Kunden weitergeben. Sie **sparen bei Bankeinzug im Vergleich zur Nachnahmesendung DM 3,– und außerdem die Zahlkartengebühr von weiteren DM 3,– an die Post!** Bankeinzugs-Kunden genießen zusätzlich die Vorteile der **kostenlosen TREND-Club-Mitgliedschaft!**

rechenarten werden trainiert. Mit Punkteliste und Level-Editor. So lernt selbst der letzte Mathe-Muffel gerne seine Rechenaufgaben! Mit deutscher Anleitung.

MATHE-ARBEITSBLÄTTER V9.92 (H1570D) Erstellt Arbeitsblätter und dazugehörige Lösungsblätter mit versch. Aufgabentypen. Aus der vorhandenen Aufgabenmenge werden zufällige Texte ausgewählt und Zufallswerte eingesetzt. Eigene Aufgaben können jederzeit eingebaut werden. Je Arbeitsblatt bis zu 10 Aufgaben möglich. Die ideale und schnelle Hilfe für alle Mathematiklehrer. (**HD-Disk!**)

RECHENBLÄTTER V1.0 (D1629) Das ideale „Werkzeug" für Lehrer: Erstellt und druckt autom. Übungsblätter für die Grundrechenarten (geeignet für 3./4. Klasse).

DIAGRAMM PLUS V1.3 (AP-735D) Profi-Programmpaket zur Erstellung von Kurven/Diagrammen mit beschrifteten X/Y-Achsen (lin./log./quadr.). Top-Features: 8 Vektorschriftarten(!), bis 16 Diagr. je Arb.blatt, SAA-Oberfläche, WYSIWIG-Grafikdarstellung, Zoom- u. Gitterfunktion, Ausgabe auf Drucker (auch HP-LJ/DJ) u. Plotter möglich. Unterstützt EMS, Coproz. u. Maus, Shareware ohne Funktionseinschränkungen! **3 Disks 5,25" DM 14,90 / 3,5" DM 16,40**

KWIKSTAT V3.3 (AP-734E) Statist. Datenanalyse-Programm für Business und Wissenschaft. Zahlr. Analyse-Utilities für descriptive Statistik, T-Test, Regressionen sowie div. Grafik-Piktogramme (3D-Balken, Kuchen etc.). Liest und schreibt dBase- und ASCII-Dateien. Update mit erweiterten Analyse- u. Grafikoptionen, Maussupport. Jetzt **3 Disks 5,25" DM 14,90 / 3,5" DM 16,40**

SPEAKULATOR V2.1 (D600) Sensationell! Sprechender deutscher Taschenrechner! Verblüffend klar und deutlich spricht Speakulator alle Ihre Eingaben, Rechenoperationen (+, -, x, :, %) und Ergebnisse. Update jetzt mit neuen Funktionen: Wurzel, Sin., Cosin., Tangens, Log. u. Exponent. ★ Sprechtempo stufenlos einstellbar, für alle PCs geeignet! Auch als englische Version (E547) oder franz. Version (F001) lieferbar!

QUADRO EGA V1.0 (D2314) Mathematiklernspiel f. Kinder: Auf 35 Feldern sind 19 Rechenaufgabe sowie Bonus-, Nieten- u. Würfelfelder versteckt. Die Felder werden mit der Maus aufgedeckt. Richtig gerechnete Aufgaben und Bonusfelder bringen Punkte, beim Würfeln braucht man Glück. Tolle Farbgrafik im 3D-Look.

ZAHLEN-KNIBBEL EGA V2.0 (D751) Spannender Rechen-Wettkampf für 1 od. 2 Spieler (ab 7 Jahre) mit einfachen Rechenaufgaben. Der Sieger wird mit Musik und schönen Bildern belohnt, dem Verlierer werden die richtigen Lösungen gezeigt. So macht Rechnen Spaß! Ideal auch für Grundschulen.

BRUCH- / GRUNDRECHNEN V1.0 (D1909) Trainings-Programme für das Rechnen mit natürl. u. Bruchzahlen. Wählbarer Zahlenbereich, Bewertung der Ergebnisse mit Punkten u. Kommentaren. Einfach u. witzig gemacht, daher gut für Kinder bzw. Schulen geeignet.

RT1 V1.0 (D834) „Diagnostischer Rechentrainer" zur Übung der 4 Grundrechenarten: Geeignet für die ersten 4 Schuljahre. Erkennt autom. die Denkfehler bei den verschied. Rechenarten u. gibt entspr. Kommentare u. Hilfen aus. Ideal nicht nur für den Schulunterricht! Autor: Dr. H. Niegemann.

ZOLL V1.2 (D2483) Erstellt Umrechnungen von Maßen auf Zeichn. und Skizzen vom Zollsystem ins Metrische System. Grundlagen sind DIN 4890/2/3.

ELEKTRONIK-MANAGER 2.0 (AP-51EM) DEUTSCHES Programmpaket mit Formeln, Erklärungen und Berechnungen zum gesamten Spektrum der Elektronik: Arbeit, Leistung, Widerstände, Filter, Frequenzen, Induktivität, Kapazität, Schaltungen und vieles mehr! Ideal für Schule, Ausbildung und Beruf – zum Selbstunterricht oder zur Prüfungsvorbereitung. Viel mehr als ein kompl. Lehrbuch – Elektronik-Manager berechnet sofort alles für Sie! Für ähnl. Lernprogramme bezahlen Sie oft mehr als das Zehnfache! **3 komprim. Disks 5,25" oder 3 Disks 3,5" DM 19,90**

ELECTRONIC CIRCUIT DESIGNER V3.1 (E1574) Vergessen Sie Formelbuch und Taschenrechner: Über 60 Menüpunkte erklären und berechnen nahezu alles, was der Hobby-Elektroniker wissen muß. (Für Color-Karte.)

AMPERE MAN V1.0 (D1437) Nachschlagewerk für Begriffe der Elektrotechnik/Elektronik (mit Tabellen). Ermöglicht auch das direkte Berechnen verschiedener Werte.

TRD-PRO V1.0 (D1858) Unentbehrlich für Elektronik-Bastler: Transistor-Datenbank mit techn. Daten u. Vergleichstypen. Schnelle Suche nach bestimmten Vorgaben u. Werten. SW-Version mit 100 Datensätzen, erweiterbar.

ELEK V1.51 / NETZTEIL (D664) Zwei Programme für Elektroniker: Allg. Berechnungen u. Tabellen zu R, C, Spulen, Dioden, Transist., Frequ., Leistg., Pegel und ausf. Berechnungsprg. für Netzteile bis 20V mit 78xx-Reglern (Schaltplan u. Stücklisten). ELEK jetzt erweitert, mit umfangr. Transistortabelle (Daten, Gehäuse, Vergleichstypen) EGA/VGA-Karte erforderlich!

AGR/AGRD V2.5 (D1813) Chemie- u. Physikprog. zur Ausgleichsrechnung u. Ausgleichsgrafik, Molmassenberechnung u. Spektrumdarstellung (2D u. 3D). Ideal zur Auswertung von Meßreihen. Sehr ausf. Anleitung auf Disk.

CHEMIE-PAKET (AP-105C) Chemieprogramme für Schule (Oberstufe), Studium u. Beruf. Teilw. mit ansprechender graf. Darstellung, vielfältige Berechnungen: CHEMIE-ASS, ELEMENTE, CHEMICAL, GASVOLUMEN, AGR / AGRD. Für einige Programme ist EGA-Karte erforderlich **6 Disks 5,25" DM 29,90 / 6 Disks 3,5" DM 32,90**.

ELEMENTE V2.7 (D568) / PSE V2.0 (D880) Chemielernprogramme für Schule, Studium u. Labor. Anzeige des Periodensystems und Informationen zu Elementen. Integr. Lernmodus mit Abfrage (Elemente / Bindungen). Zahlr. Berechn. möglich. Unter EGA/VGA sehr gute graf. Darst. (2D/3D)! PSE jetzt neu mit Tabellen (Sicherheitsdaten, Lösungsmitteldaten) u. Such-/Vergleichsfunktionen.

CHEMPIC V1.0 (D2356) Sammlung mit ca. 50 sehr detaill. Grafik-Dateien (ca. 100 Bilder) aus allen Bereichen der tradit. und modernen Chemie. PCX-Format, Auflösung 300 dpi! Zur Einbindung in Texte, wiss. Arbeiten usw. VV bietet noch größeren Umfang (ca. 200 Dateien).

CHEMIE-ASS V1.5 (D692) Chemielernprogramm mit graf. Darstellung! Behandelt chem. Elemente, Verbindungen, Strukturformeln. Daten erweiterbar. Ein wichtiger Helfer für Schüler, Studierende u. Lehrer! ★ **Registr. Vollversion (Best.-Nr. VD692) bei uns nur DM 30,–**

MW-CHEMIE EGA V2.0 (D1657) Chemie-Lernprogramm mit div. Funktionen wie z.B. Anzeige der chem. Eigenschaften eines Elements, Berechnung der Molekülmasse, Periodensystem der Elemente und Formelmenü. Erweit. Update mit neuer Druckereinrichtung, Schriftgrößenwahl, Hilfe-Funktion, Farbwahl u. Formeleditor. SW ohne Funktionseinschränkungen!

CHEMICAL V4.2 (E269) Ermöglicht das Erstellen von dreidimensionalen Molekular-Modellen! Verknüpfen, Drehen und Bewegen am Bildschirm. Update, jetzt mit Mausunterstützung.

3 LERNEN UND SCHULE

.3 Deutsch und Fremdsprachen

GEDICHTGENERATOR CAP (D350) Lyrik aus dem PC- fantastisch! Goethe und Schiller würden vor Neid erblassen... CAP erstellt nach Ihren Rahmenvorgaben Gedichte – natürlich in flüssigem Deutsch! Preisgekrönt beim Wettbewerb „Jugend forscht" (1. Preis!)

FREMDSPRACHEN-LERNPAKET (AP-68FT) EUROPA 93 – wie steht es um Ihre Sprachkenntnisse? Unser Paket mit ausgewählten deutschen (!) Sharewarehits umfaßt verschied. Vokabeltrainer für Dt-Engl. / Dt.-Frz. und umgekehrt. Grundwortschätze bereits vorhanden, eigene Erweit. und andere europ. Fremdspr. jederzeit möglich! Mit im Paket befindet sich ein automat. Textübersetzungsprg. Engl.-Dt.! Enthält u.a. PAUKER, BARNEYS VOK.-TRAINER, PC-VOKABEL, VOCABULA RASA, FB-TRANSLATOR 4.1 **6 Disks 5,25" DM 29,90 / 6 Disks 3,5" DM 32,90**

PAUKER V4.0 (D346) Lernprogramm, nicht nur für Vokabeln: Lernen Sie Grammatik, Geschichte, Politik und vieles mehr! Kinderleichte Bedienung durch Pulldown-Menüs und Maus, Unterstützung aller gängigen Sprachen, individ. Abfragen (z.B. Ausdruck eines Fragebogens, Abfragen mit Lösungsvorschlägen ...), Suchen und Drucken von Daten. Leistungen können gewertet und zum Vergleich gespeichert werden. Update jetzt mit Lückentextabfrage, Prioritätsmodus, neuen Abfrage- u. Eingabefunktionen etc.

IM-SOFT VOKABEL V5.1 (D871) Lernprg. f. alle Sprachen (ASCII-Zeichensatz). Profess. Leistungsumfang: Komplette Dateiverw., Abfrage/Wiederholen, Lückentexte, Wörterbuch, Drucken etc. Vokabellänge auf 35 Zeichen erweitert, Gruppenarbeit (20 Pers.) möglich. ★ **Registr. Vollversion (Best.-Nr. VD871) bei uns DM 59,–**

VOKABEL-PRO V4.5 (D966) Vokabel-Lernprog. mit einzigartiger, 9-stufiger Lernstatuskontrolle u. autom. Anpassung an den Lernerfolg. Neues Update, Menüs kompl. überarbeitet. Sehr effektiv! Autor: Prof. Dr. Hell-Türler.

Wir liefern stets die neusten bei uns verfügbaren Programmversionen – evtl. bereits höher als hier angegeben. Mit Erscheinen dieser Anzeige werden alle vorherigen Angebote ungültig. Bitte bestellen Sie nur aus unseren aktuellsten Anzeigen!

UNIRAT / BIBMAN V1.0b (D982) Flexibel einsetzbares Übungsprg. für Vokabel-, Grammatik-, Rechtschreibtraining u.v.m. Unterstützt Mehrfachantworten! Einfachste Bedienung über SAA-Oberfl. ★ **Registr. Vollversion (Best.-Nr. VD982) bei uns DM 39,–**

LÜCKEN (D1751) Lückentextprogramm zum spielerischen Lernen und Üben für Kinder jeden Alters. Für fast jeden Unterrichtsgegenstand geeignet. Zahlr. Beispieltexte bereits auf Diskette, eigene Texte können leicht erstellt werden (ASCII-Datei). Für alle Grafikkarten, unter EGA/VGA tolle Bilder, die den Lernspaß erhöhen.

VOKABELSTAR V1.1 (D417) Der erste SPRECHENDE Vokabeltrainer! Jetzt wird Vokabelpauken zum Kinderspiel, denn neben der schriftlichen Abfrage spricht Ihnen eine Frauenstimme die engl. Vokabeln klar und deutlich vor! Benutzeroberfläche mit Pulldownmenüs. Grundwortschatz dt.-engl. bereits vorh. (in der Sharewarevers. eingeschränkt), erweiterbar.

BARNEY'S VOKABELTRAINER V6.1 (D314) Das bewährte Lernprogramm für beliebige Vokabeln jetzt in neuem Outfit mit SAA-Oberfläche, Maussupport, Druckeranpassung, Sortierroutinen, erweiterte Abfrage u. Multiple Choice-Modus, Hilfesystem, Wörterbuch-Editor mit Suche u.v.m. Je Vokabel bis zu 99 Zeichen plus 180 Zeichen Kontext (Anmerk./Beispiele) möglich!

VOKABEL ASS V2.11 (D1241) Pfiffiges Vokabel-Trainingsprogramm zum Üben beliebiger Fremdsprachen (ASCII-Zeichensatz). Beliebig viele Bedeutungen je Begriff möglich! Erweiterte Abfrage (z.B. Plural, Stammformen), Wörterbuchfunktion für alle vorhand. Vokabeln. Integr. Hilfesystem.

VOKABELDABBEL V2.8 (D1160) Universeller Vokabeltrainer für Einzelwörter oder Redewendungen (bis 78 Zeichen), sehr fehlertolerant. F-Tasten mit Sonderzeichen (z.B. frz./span. usw.) frei belegbar. 5 Abfragemodi, 3 verschied. Abfrage-Levels, bis zu 10 Übersetzungen je Vokabel (mit Kommentar / Zusatzinfo), Karteikastenprinzip mit Wiedervorlage. Für alle Grafikkarten. Kostenloses PD-Programm ohne jegl. Einschränkungen!

VOKABEL-FREUND V6.0 (D824) Vokabel-Lernprogramm nach neuesten Lernmethoden: SAA-Oberfläche, Fenstertechnik, Mausunterstützung, Lexikon-Funktion zum Ändern, Suchen u. Löschen aller Vokabeln. Abfrage nach dem Karteikastenprinzip mit Wiederholungskasten. Grundwortschatz mit insges. ca. 5000 Vokabeln (E/F/I/Lat.) bereits vorh.! Jetzt Verwaltung von 15 Sprachen, Sonderzeichen direkt über F-Tasten abrufbar.

EUROLATE V1.0 (D1884) Vokabeltrainer für europ. Fremdsprachen, bis zu 4 verschied. Übersetzungen je Wort möglich. Auch für gemischte Abfragen wie z.B. Engl./Franz. Durch einfache Umbelegung der Tastatur stehen Sonderzeichen (Spanisch, Franz. etc.) zur Verfügung. Benötigt EGA/VGA.

ABC-TALK V2.5 (E503) Eine Sammlung kleiner Lernprogramme für Kinder. Bringt spielerisch die Bedeutung der Buchstaben u. das Alphabet bei. Der Clou: Echte Sprachausgabe! Wörter werden gesprochen u. buchstabiert. Deshalb auch ideal für Deutsche zum Erlernen des engl. Wortschatzes u. der korrekten Aussprache. Mit einfachem Malprogramm für Kinder (Maus nötig) und ABC-Song (Kinderlied).

PC-TALK V1.2 (E505) Spricht klar u. deutlich über 100 engl. Wörter bzw. Sätze wie z.B. „Please enter your password, thank you, press enter" usw. Ein toller Gag, wenn z.B. in Ihre AUTOEXEC.BAT eingebunden!

TALKING TEACHER V1.3 (E1662/E1663) Sprachprogramm für Soundkarten, zum Erlernen der richtigen Aussprache englischer Wörter. Bereits für Kinder geeignet. Einfachste Bedienung per Maus, enthält auch ein Kindermalprogramm. Benötigt Soundblaster oder kompat. Karte u. EGA!

WORDTRIX (E2472) Spiel zum Erlernen des engl. Grundwortschatzes. Im Stil von „Tetris" fallen Buchstaben u. Wortteile nach unten. Passende Teile müssen zusammengesetzt werden. Schwierigkeit und Tempo wählbar. Als Hilfe wird zu jedem Wort ein Bild angezeigt. Auch für Kinder / Englischanfänger geeignet. Benötigt EGA/VGA.

ENGLISCH-TRAINER V3.5 (D009) Umfangreiches Lernprogramm zum Verbessern und Überprüfen Ihrer englischen Vokabel- und Grammatikkenntnisse. Update jetzt mit Redewendungen, autom. Vokabelsortierung u. integr. Hangman-Spiel. Benötigt EGA-Grafik.

WSTYLE V1.11 (E592) Analysiert Ihre englischen Texte auf stilistische Fehler und macht Stilvorschläge. Arbeitet mit den meisten bekannten Textverarbeitungsprogrammen zusammen (und ASCII-Texte). Verbessern Sie Ihre Englischkenntnisse!

CAPPUCCINO V2.0 (D1218) Vokabeltrainings-Lehrgang zum Erlernen der ital. Sprache im Selbststudium. In einzelnen Lernabschnitten üben Sie systemat. die grammat. Regeln und Vokabeln. Mit vielen Beispielsätzen zur Unterhaltung (Restaurant/Post/Telefon) und Übungen zur Betonung und Aussprache. Vokabelumfang in SW-Version eingeschr.

LATEIN V3.0 (D697) Vokabel- und Grammatiktrainer, speziell für den latein. Wortschatz. Verschiedene Abfragemodi, Fehlerstatistik, bis zu 6 versch. Übersetzungen je Vokabel möglich. Update, jetzt mit neuer Oberfläche, Maussupport, erweit. Funktionen u. stark erweit. Grammatikteil, zu jeder Form deutsche Übersetzung dabei!

LATEIN-LERNHILFE V1992 (D1200) Übungsprogramm für Konjugation und Deklination lateinischer Vokabeln. Mit Editor und Hilfefunktion.

FB-TRANSLATOR V4.10 (D232) Übersetzt Ihnen beliebige ASCII-Texte (Briefe, Anleitungen usw.) vom Englischen ins Deutsche – wahlweise vollautomatisch oder im Dialog! SAA-Oberfläche mit Maussupport, integr. Texteditor, Direktübersetzung, Mehrfachbegriffe je Vokabel, Analysefunkt., Vokabeltrainer u.v.m. Ein Wörterbuch mit weit über 6000 engl. Vokabeln und ca. 9000 dt. Begriffen wird gleich mitgeliefert (unbegrenzt erweiterbar!). Update, jetzt auch angepaßt an andere Fremdspr., wie z.B. Russisch (in Verbindung mit FB-TRANSKEY).

FB-TRANSKEY V1.0 (D2471) Tastatur-, Bildschirm- und Druckertreiber für kyrill. Schrift. Damit kann fast jede Anwendung (Textprog., Übersetzer, Datenbank) auch für die Bearbeitung von russischen Texten verwendet werden. Direkte Umschaltung kyrill./deutsch per Hotkey. Tastaturbelegung als Schablone ausdruckbar. Benötigt EGA/VGA und Epson- oder HP-LJ-Drucker. SW-Version zeitbeschränkt.

MZ-TRANSLATOR V6.0 (H2429D) Übersetzungsprogramm (Engl./D u. D/E), welches Ihre Texte (techn. Anleit., Handbücher, TXT-Files usw.) automatisch übersetzt! Unterstützt auch Wortkombinationen und Redewendungen. Komfort. Wörterbuchfunktion, Suchen/Ersetzen, separater Editor mit RS-Prüfung. Bedienung durch Pulldown-Menüs, Fenstertechnik und Maussupport. Enthält jetzt über 125.000 engl. sowie 43.000 franz. Vokabeln bereits in der SW-Version! (**HD-Disk!**)

ED-TRANSLATOR V1.01 (D1925) Übersetzungsprogramm für engl. ASCII-Texte ins Deutsche. Übersetzt dialogorientiert, besticht durch schnelle Suchgeschwindigkeit. Grundwortschatz wird mitgeliefert, Wörterbuch erweiterbar.

LEX4 V4.0 (D2475) Übersetzungsprogramm für deutsch/engl. u. engl./dt. mit ca. 30.000 Wörtern. (Vollversion: 82.000 Wörter).

PROGRAMMÜBERSETZER 111 V4/92 (D460) Hervorr. bewährtes Übersetzungsprg., besonders geeignet zum Eindeutschen von engl. Programmen (ASCII-Textstellen). Direkte Übersetzung ins Deutsche. Engl. Grundwortschatz (ca. 2400 W.) bereits vorhanden, bestens getestet in DOS-SW, PC-PUR bzw. FAZ! Neu überarbeitete Version!

WBRES V1.11 (H1723D) TSR-Wörterbuch (Engl./Deutsch), kann innerhalb Ihres beliebigen ASCII–Editors eingeblendet werden und schlägt autom. die Übersetzung des Wortes an der Cursor-Position vor. Blitzschnelle Direktübernahme in Ihren aktuellen Text. Einfachste Bedienung über Tastatur oder Maus. SW-Version enthält bereits über 120.000 Wörter und über 1.100 EDV-Abkürzungen mit Bedeutungen! Benötigt EGA/VGA und Festplatte (EMS/XMS-Speicher ideal). (**HD-Disk!**)

PC-TRANS V1.55 (D1344/D1345) Ein umfangr., resid. Wörterbuch (TSR) mit ca. 50.000 Begriffen (E/D und D/E). Benötigt im Hauptspeicher nur ca. 6 KB, Aktivierung innerhalb Ihrer Programme per Hotkey. Durch Umschaltmöglichkeit sind auch mehrere Wörterbücher gleichzeitig benutzbar (beliebig erweiterbar).

4 SPIELE • MUSIK • UNTERH.

.1 CGA-Spiele

Hinweis: *In dieser Rubrik sind auch Spiele aufgeführt, die* **teilw. mit allen Grafikkarten** *lauffähig sind. Meist wird eine bessere Grafikkarte dann autom. erkannt und z.T. eine höhere Auflösung geboten.* **Alle CGA-Spiele laufen auch mit jeder EGA/VGA-Karte**, *da diese Karten abwärtskompatibel sind und den CGA-Modus implementieren. Bei EGA-/VGA-Karten erfolgt die Erkennung/Umschaltung automatisch. Mit einem speziellen CGA-Emulatorprogramm (z.B. E266) können die meisten CGA-Programme (ca. 90 %) auch auf einer Hercules-Karte (monochrom) dargestellt werden. Dies hängt jedoch vom verwendeten Emulationsprogramm und Ihrer Hercules-karte (100% kompatibel?) ab. Deshalb können wir NICHT für die Lauffähigkeit mit CGA-Emulator auf Ihrem Hercules-Monitor garantieren.*

SPIELE-LEXIKON V2.1 (D1418) Klare, ausführl. Beschreibung (Spieldee, Bedienung, Tips usw.) und Bewertung von zahlr. aktuellen Shareware-Spielen (für CGA/EGA/VGA/HERC). Gegliedert nach Spielnamen / Spielart / Autoren. Datenumfang in der SW-Version auf 360 KB-Disk beschränkt. (Vollversion = HD-Disk)

UNPROTECT&COPY-TOOLS (AP-96UP) Jetzt können Sie endlich priv. **Sicherungskopien** von Ihren wertvollen **Originaldisks** anfertigen oder geschützte Spiele auch auf Festplatte kopieren! Diese komprim. „Werkzeugkiste" enthält weit über 200 Tools u. Anleitungen zum Patchen von Daten in Spielen (mehr Levels usw.), dazu Spezial-Kopierprogramme und eine Disk mit wichtigen Tips u. Lösungshilfen zu Larry 1/2 & Pol. Quest 1/2. Update mit teilw. neuer Zusammenstellung. **Bitte unbedingt Copyright-Bestimmungen beachten**: Raubkopieren ist strafbar! **6 Disks 5,25" DM 29,90 / 6 Disks 3,5" DM 32,90**

ZZT V3.0 (E2506) Geschicklichkeit u. Intelligenz werden benötigt, um die zahlreichen Ungeheuer zu überwinden und zu überleben. Ein Spiel von EPIC Megagames im Stil der erfolgreichen Klassiker. Unterstützt alle Grafikkarten u. Tastatur, Maus oder Joystick. ★ **Registr. Vollversion (Best.-Nr. VE2453) bei uns DM 49,–**

SUPER ZZT (E2507) Die Fortsetzung! Sieben neue Spielstufen im Stil des Original-ZZT. Von EPIC Megagames. ★ **Registr. Vollversion (Best.-Nr. VE2454) bei uns DM 49,–**

WING COMMANDER 1+2 TRAINER V6.3 (D1153) TRAINER-Zusatz zum kommerz. Programm WING COMMANDER 1+2 (wird nicht mitgeliefert).

SIMULATOR-PAKET (AP-67SI) Autofahren und Fliegen mit dem PC – unser Paket mit fantast. Simulationsprogrammen machts möglich! Enthält FORD-SIMULATOR II (2 Disks): Fahrsimulator mit Cockpit, Gangschaltung, Bremse, ... ★ FIESTA-SIMULATOR: Fahrsimulator, deutsch! Verschiedene Teststrecken, techn. Erklärungen ... ★ JEEP-SIMULATOR: Fahrt durch verschiedene schwierige Gelände, mit OFF-ROAD-Tips. ★ MIRAMAR: PD-FLUGSIMULATOR mit 3D-Darstellung! ★ Als „Zugabe" bei uns: DEUTSCHE ANLEITUNGEN zu FORD-SIM. und MIRAMAR. Riesiger Spielspaß! **6 Disks 5,25" DM 29,90 / 6 Disks 3,5" DM 32,90**

FORD-SIMULATOR II (E275/E276) Fahrsimulator mit realistischer Darstellung des Cockpits, Armaturen und Blick durch die Frontscheibe. Gangschaltung, Bremse, Fahrgeräusch ... Steuerung über Tastatur oder Maus! 29 FORD-Modelle mit Ausstattung nach Ihren Wünschen, Probefahrten auf verschiedenen Teststrecken. Mit deutscher Anl. auf Disk!

FIESTA-SIMULATOR (D179) Deutscher Ford-Fiesta-Simulator: Testen Sie alle Modelle auf verschied. Teststrecken. Techn. Erklärungen und Grafiken zu ABS, Motor, Getriebe usw. sowie Austattungsliste, Extras und sogar Finanzierungsberechnung!

JEEP-SIMULATOR (E225/E226) Sie fahren mit einem Jeep durch verschiedene schwierige Gelände mit zahlr. Hindernissen und lernen nebenher auch noch durch Hinweistexte viel über richtige Fahrweise. Ein Muß für alle Off-Road-Freaks!

MIRAMAR 3D (E224) Flugsimulator mit 3D-Landschaftsgrafik! Laut PD-Magazin 9/89 „.. der beste Flugsimulator, den die PD-Welt je gesehen hat." Schnelle Maschinensprache, hervorragendes Scrolling. MIT DEUTSCHER ANLEITUNG auf Disk!

PC-POLY V1.0 (D847) Gelungene deutsche PC-Variante des bekannten Brettspiels rund ums Geld: statt Straßen, Häuser, Hotels usw. geht es hier um den Kauf von Firmen, Produktionshallen, Geräten u. Maschinen, die natürlich gewinnbringend zu verwalten sind. Für alle Grafikkarten, Bedienung über Menüs per Tastatur oder Maus! Vorgestellt in DOS-TREND 6/7-92.

ASIAN BUSINESS V1292 (D2313) Spannendes deutsches Text-Adventure: Spekulieren Sie mit Waren und Geld, verdienen Sie möglichst schnell möglichst viel! Sie kaufen und verkaufen Waren, leihen oder verleihen Geld, transportieren Ihre Waren mit dem Flugzeug an verschiedene Zielorte usw. Beste Unterhaltung wird garantiert!

KNIFFEL V4.4 (D604) Umsetzung des bekannten KNIFFEL-Spiels mit beeindruckender Farbgrafik, Statistikteil, Hi-Score-Liste. Für 1-6 Mitspieler.

FSB-GOTCHA V1.2 (D1902) Eine hervorragende Kniffelspiel-Umsetzungen mit toller Grafik u. starkem Computergegner. Paßt sich an Grafikkarten (HGC/CGA/EGA) an.

SCHIEBEN V1.0 (D1552) Geduldsspiel: Durchgemischte Spielsteine müssen in die richtige Reihenfolge verschoben werden. F. alle Grafikkarten.

STAR-SPIELESAMMLUNG (B0056) Drei unterhaltsame und knifflige Logikspiele mit jew. 20 Levels: **COLORSTAR** ist eine Variante des bekannten „Tetris"-Spielprinzips: Die herabfallende Stücke müssen farblich kombiniert werden. Bei **PUZZSTAR** gilt es verschiedene Blöcke so geschickt zu verschieben, daß sich nur gleichartige Blöcke berühren u. damit auflösen. **SPACESTAR** entführt Sie in den Weltraum: Schwebenden Plattformen sind durch gezieltes Anhüpfen zu entfernen. Mit digitalis. Sprachausgabe! Geeignet **für alle Grafikkarten**, Unterstützung der AdLib-Soundkarte! **Preisknüller: Buch mit Diskette nur DM 9,80! ★ Alle 3 registr. Vollversionen mit je ca. 100 Levels (Best.-Nr. VD901) bei uns DM 150,–**

DR. RUDY (E1861) Unterstützen Sie Chefarzt Dr. Rudy im Kampf gegen die Virenplage! Durch geschickt plazierte und kombinierte Pillen vernichten Sie die Plagegeister. Eine neue, fesselnde „Tetris"-Variante mit 16 Levels und 3 Schwierigkeitsstufen, für alle Grafikkarten (VGA mit 256 Farben!)

FARBEN-HATZ V1.0 ((D1903) Eine Mischung aus „Tetris" u. Verschiebe-Puzzle: Jeweils 6 gleiche Farbsteine müssen zusammengefügt werden, um sie aufzulösen. Geschwindigkeit einstellbar. Für alle Grafikkarten.

GO-PARTNER V1.2 (D812) Umsetzung des bekannten jap. Brettspiels GO mit sehr ausf. Anl. (Lektionen u. Verständnistests). Maus optional.

PC-SKAT V2.62 (D182) Skat-Spiel gegen den Computer. Ersetzt den zweiten und dritten Mann!

MORAFFS MOREJONGG V2.0 (E1690) Eine neue Variante des chinesischen Mahjongg-Spiels. Für alle Grafikkarten, Farbe und Grafik paßt sich der Karte an.

MORAFFS MONSTER BRIDGE V1.0 (E1689) In einer außerirdischen Kneipe spielen Sie Karten mit Weltraummonstern! Fantast. Grafik, versch. Schwierigkeitsstufen. Steuerung über Tastatur oder Maus, für alle Grafikkarten.

MORAFFS STONES (E2502) Wettgeschick, Taktik und Verhandeln sind nötig in diesem außergewöhnl. Kartenspiel gegen außerirdische Wesen. Für alle Grafikkarten, unter VGA ausgezeichn. Grafik bis 1024x768 bei 256 Farben!

MORAFFS MONSTER MEMORY V1.1 (E1691) Eine weitere Variante des bekannten Konzentrationsspiels mit Kartenpaaren. Als Motive sind Moraff's beliebte Monster zu sehen. Für alle Grafikkarten.

MORAFFS SUPER ENTRAP V4.1 (E480) Sehr gefährlich ist die lange Straße, die Sie bis zum Ziel durchlaufen müssen. Unfreundliche Gesellen können Sie sich nur durch logisches Vorgehen und geschickte plazierte Fallen vom Leibe halten. Für alle Grafikkarten, sogar 1024x768 SVGA-Auflösung!

NIGHT-TRAIN (D727) Deutsches Text-Crime-Adventure: Ein mysteriöses Verbrechen wurde im Schnellzug Wien-Mailand verübt. Können Sie den Täter entlarven? Alle Aktionen menügesteuert.

JOBLESS V1.0 (D1016) Abenteuerspiel in einer fiktiven Welt (aber durchaus mit Realitätsbezug): Der Held des Spiels ist arbeitslos und steht vor dem Problem, wie und woher er Geld und einen neuen Job bekommen soll. Beim Kampf ums tägliche Dasein begegnet er den verschiedensten Personen und Situationen. Für alle Grafikkarten.

NET-SCHIFF V1.0 (D1888) „Schiffe versenken" auf dem Netzwerk: Mit Chef-Taste, Mitteilungen an den Gegner, Farben u. Sound einstellbar. Für alle Grafikkarten.

DOS SPIELEBOX V1.01 (D1857) 8 interessante deutsche Spiele, vom „Schiffe versenken" über Denkspiele bis zum Weltraum-Ballerspiel: SNAKE, LANDRAUB, INVADERS, DEFENDER, LUNATIC, APPLE u.a. Für alle Grafikkarten!

MOTOCRASH V3.0 (D1156) Ähnlich dem bekannten Motorrad-Rennspiel im Film „Tron". Versch. Zusatzfunktionen wie z.B. Hindernisse für den Gegner, Springen usw. vorhanden. Spiel gegen PC oder Mitspieler. Jetzt neues Layout, Spielstärke einstellbar.

RAIL ROAD (E257) Als Arbeiter in einem Stellwerk steuern Sie Eisenbahnen, stellen Weichen, koppeln Züge etc. Schnelle Reaktion und Köpfchen ist gefragt. Schöne bunte Grafik. Mit Demo-Modus.

RASTERCAR V2.4 (D988) Rasantes Geschicklichkeitsspiel für 2 Simultanspieler. 30 Geschwindigkeitsstufen, Chef-Taste und Bonus-Tracks. F. alle Grafikkarten

NETHACK (E302) Eines der bekanntesten Adventure-Spiele. Es gilt, das Amulett von Yendor aus einem Verlies zu holen. Komplexe, vielfältige Handlung mit vielen Details. Getestet in DOS 11/89. Spielspaß: 9 von maximal 10 Punkten!

FLIPPER (E131) Pinball / Rain / Twilight-Zone ★ 3 tolle Flipperspielsimulationen mit Farbe und Sound, mit dem bekannten Pinball-Construction-Set erstellt. Verschiedene Schwierigkeitsgrade, Steuerung mit den SHIFT-Tasten.

PINBALL GAMES 1+2 (E171/E172) 2 Disks mit je 5 verschied. Flipper-Automaten garantieren wochenlanges Spielvergnügen. Realistische Darstellung, mehrere Spieler können auch gegeneinander spielen.

4 SPIELE • MUSIK • UNTERH. .2 EGA-Spiele

Bitte beachten Sie: Für ***alle*** *in dieser Rubrik genannten Spiele ist* ***mind. eine EGA-Karte Voraussetzung!*** *EGA-Spiele laufen aber* ***auch grundsätzlich auf allen VGA-Karten****, da heutzutage jede VGA-Karte automatisch alle niedrigeren Grafikmodi (EGA/CGA/MDA) zu 100% implementiert.*

NEU! Wir führen auch die **VOLLVERSIONEN** von **APOGEE** und **EPIC MEGAGAMES**. Jetzt direkt ab Lager lieferbar.

SPIELE-LEXIKON V2.1 (D1418) Beschreibung und Bewertung von zahlr. Shareware-Spielen (CGA/EGA/VGA/HERC.). Nähere Beschreibung siehe Rubrik 4.1

EGA-SPIELE-PAKET 1 (AP-28ES) Fantastische Farben, riesiges Spielvergnügen! Enthält die Spielehits Captain Comic, EGA-Risk, Breakout, Asteroids, Blackjack, 3D-Chess Cyrus, EGA-Trek, Robot I, Mahjongg, EGA-Roids, Sine&Splat, Basstour, Puzzle u.a. (nähere Beschreibung siehe Spiele) Für EGA/VGA. Zusammengefaßt auf **8 Disks 5,25" DM 39,90 / 8 Disks 3,5" DM 43,90**

Deutsches Anleitungsheft (AK-028) zum EGA-Spielepaket 1 (AP-28ES), nur DM 4,– , am besten gleich mitbestellen!)

EGA-SPIELEPAKET 4 (AP-102E) Aktuelle US-Spielehits mit Spitzengrafik, die Ihnen totale Action, Spannung und riesigen Spielspaß bieten. Enthält die Neuheiten PERESTROIKA, COMMANDER KEEN 1, DUKE NUKUM, ANT HILL, CRUSHER, GOLDHUNT, MENACE, CD-MAN, PC-MAN u.a. **8 Disks 5,25" DM 39,90 / 8 Disks 3,5" DM 43,90**

EGA-SPIELEPAKET 5 (AP-103P) Unser „Powerpaket" mit aktuellen **deutschen** Top-EGA-Spielen! Ein Muß für Spielefreaks! Enthält die deutschen Programme SPLINKY, NWURM, SNAKE, ROLF, FRENZY, ROBOT II, ROBOT JUNIOR, PIPELINE, LASERBEAM, ATTENTION, FRUITHUNTER, MEGABOULDER, MOVE-IT und SPACESTAR. **10 Disks 5,25" DM 49,90 / 10 Disks 3,5" DM 54,90**

EGA-SPIELEPAKET 6 (AP-109B) Die geistreiche Alternative zu den „Ballerspielen"! Beliebte Brett-, Karten- u. Gesellschaftsspiele, perfekt umgesetzt auf den PC u. in bestechender Grafik: ELECTRONIC MONOPOLY, MÜHLE, DAME, MENSCH ÄRGERE D. N., POKER, BACKGAMMON, DARTS, SCHNAUZ, SCHIEBEN, 4/5/6-GEWINNT, HATHOR u.a. ★ Fast alles **deutsche** Programme! **10 Disks 5,25" DM 49,90 / 10 Disks 3,5" DM 54,90**

EGA-SPIELEPAKET 7 (AP-137E) 14 neue **deutsche EGA-Spielehits**, z.T. in Fachzeitschriften vorgestellt u. bestens empfohlen (keine Überschneidung mit anderen EGA-Spielpaketen: OKTAVIAN, EMIR, GET 'EM ALL, SNAKESNAP, QUADRAX, DUNGEONS OF CHINA, PASSAGE, ZOMBIE II, CHECKS , MATRICKS, MAGIC BALL, MAGIC COBRA, MAGIC OLYMP u. MAGIC WIN. **10 Disks 5,25" DM 49,90 / 10 Disks 3,5" DM 54,90**

SPIEL-LÖSUNGEN V1.5 (D998) Wertvolle Tips und Lösungshilfen zu 24 Sierra- und Lucasfilm-Games, wie z.B. Police-Quest, Larry, Monkey Island u.v.m. Alle Texte in deutscher Sprache! In dieser Shareware-Version werden bereits wichtige Teillösungen geliefert.

OXYD V3.7 (H1555D) Ein Spiel, das süchtig macht! Nähere Beschreibung siehe unter VGA-Spiele. Im S/W-Modus auch ab AT286 mit HGC- /EGA-Karte lauffähig (Farbe nur VGA + 386). (**HD-Disk!**)

PERESTROIKA EGA (E364) Fantastischer Spielehit – ein Muß für jede Spielesammlung! „Gorbi" begrüßt Sie zu Beginn persönlich mit russischem Chor, dann ist Action angesagt. Ein Frosch muß Kopeken einsammeln – aber überall lauert Gefahr. Tolle Grafik und digitalisierter Spitzensound!! DOS-SW meint: „... gehört mit Sicherheit zu den besten Sharewarespielen!"

PIPELINE EGA (D598) Im Kampf gegen die Zeit und viele Hindernisse müssen Rohrstücke zu einer Pipeline zusammengefügt werden. Schnelligkeit und logisches Denken sind Trumpf.

OILCAP / LAVACAP EGA V6.0 (E1349) Zwei Strategiespiele nach dem bekannten Pipeline-Prinzip: Öl bzw. flüssige Lava müssen in die richtigen Bahnen gelenkt werden. Volle Mausunterstützung.

DIE BREMER STADTMUSIKANTEN EGA V1.0 (H1583D) Sehr schönes Kombinationsspiel mit kindgerechter, farbenfroher und detaill. Animationsgrafik. Die Geschichte der Bremer Stadtmusikanten wird als kleiner Trickfilm vorgestellt. Es gilt eine Kombinationsaufgabe im Stil der „Türme von Hanoi" zu lösen. Ein Vergnügen für Jung und Alt. (**HD-Disk!**)

WORTKNIFFEL EGA (D1872) Aus verschied. erwürfelten Buchstaben müssen sinnvolle Wörter zusammengesetzt werden. Diverse Optionen, wie z.B. Spezialregeln, Zeitlimit u.a. Sehr gut auch als Lernprogramm zum Rechtschreibtraining geeignet!

EGA CRAPS V3.0 (E578) Simulation des amerik. Casino-Würfelspiels CRAPS mit animierten Würfeln, Croupiers u. Mitspielern. Perfekte Grafik!

APPLES & ORANGES EGA V1.35 (E579) Reversi-Spielvariante mit 1/2-Spieler-Modus u. 3 Schwierigkeitsstufen. Tolle Grafik, einfachste Bedienung per Maus.

BYTE BANDIT EGA V1.0 (E1619) Realitätsnahe Darstellung einer „Slot-Machine" (Geldspielautomat) aus den Spielhallen von Las Vegas. Hier können Sie nach Herzenslust Ihren Dollar-Einsatz riskieren.

AUTOMAT EGA (D2321) Geldspielautomaten-Simulation mit 5 Rädern, Einsatz, Jackpot, Extrapreis.

BOLOS ADVENTURES EGA V1.2 (E1351) Schiebe-Spiel in Anlehnung an „SOKOBAN". Auf 40 Stockwerken muß Spieleheld Bolo den Weg zur Treppe nach oben finden. Zahlr. Hindernisse wie Wasser, Laser, elektr. Fallen, Monster etc. machen diese Aufgabe sehr schwierig.

ORAKEL EGA V1.0 (D1848) Denkspiel nach dem Memory-Spielprinzip: Aus 64 Kärtchen müssen die passende Paare gefunden werden. Für max. 4 Spieler, Bedienung per Maus.

MAGIC MAZE EGA V1.0 (D1031) Rasantes Labyrinth-Spiel, bei dem der Spieleheld eine Prinzessin befreien muß. Das Labyrinth verändert in kurzen Zeitabständen seine Wände, wodurch sich immer neue Situationen ergeben.

LADDERMAN EGA V1.0 (E1359) Logik-Arcaden-Spiel: Unter Zuhilfenahme von Leitern müssen Diamanten und andere Objekte gesammelt werden.

NWURM V1.01 / ROLF V3.02 (D479) Zwei EGA-Spiele, bekannten Spielautomaten nachempfunden: Ein Wurm verschlingt Kugeln und wird dabei immer länger. ★ ROLF muß in einem Leiternlabyrinth Bierflaschen einsammeln und dabei gefährlichen Monstern ausweichen. Fantastische Grafik, bei ROLF auch hochauff. VGA-Darst. möglich!

SNAKY EGA V1.0 (D1725) Rasantes Actionspiel! Ihr Auftrag: Sammeln Sie 150 Schlangeneier pro Spielfeld, bevor andere Schlangen Ihnen zuvorkommen. Durch versch. Hindernisse und tödliche Schlangenbisse verlieren Sie schnell eines Ihrer 6 Leben. Steuerung über Tastatur oder Joystick.

HEARTSOFT VEGI PC V1.0 (D1396) Steuern Sie einen Wurm geschickt durch ein tückisches Labyrinth und sammeln Sie auf dem Weg zum Ausgang alle umherliegenden Gegenstände ein. Steuerung über Tastatur, Joystick oder Maus. Geeignet f. EGA/VGA und Hercules-Karte.

EGA-DARTS V2.0 (D504) Das beliebteste Wurfpfeilspiel aus den englischen Pubs! Sie spielen gegen verschiedene (Computer-) Gegner nach den Dart-Regeln. Sehr ansprechende graphische Umsetzung, Maus notwendig. Jetzt mit völlig neuer Benutzeroberfläche im „Windows-Look"!

ROBOT III EGA V3.5 (D1939) „Insel der heiligen Prüfung": Die lang erwartete Fortsetzung der ROBOT-Spielserie! Als Forscher sind Sie auf einer fremden Insel unterwegs, um die verschollene Völkerkundlerin Judith Birnbaum aufzufinden u. die vielen Geheimnisse der Insel zu enträtseln. Neues Action-Adventure mit vielen Überraschungen! Maus- und Soundkarten-Support!

TRON 5 V5.0 EGA (D1098) Spannendes Spiel für 2 bis 4 Mitspieler, der Sequenz des bekannten Kinofilms „Tron" nachempfunden. Nichts für Leute mit schwachen Nerven!

QUESTMAKER EGA V2.1 (E1669) Das ideale Entwicklungswerkzeug zur Erstellung eigener Grafik-Adventures! Ohne irgendwelche Programmierkenntnisse erstellen Sie jetzt selbst tolle Adventures: Einfach „Formblätter" mit den erford. Angaben ausfüllen, Bilder mit Ihrem Malprogramm (PCX-Format) erstellen, Musik auswählen – Questmaker generiert aus Ihren Angaben und einem Runtime-Modul das kompl. Adventure.

Wir liefern stets die neusten bei uns verfügbaren Programmversionen – evtl. bereits höher als hier angegeben. Mit Erscheinen dieser Anzeige werden alle vorherigen Angebote ungültig. Bitte bestellen Sie nur aus unseren aktuellsten Anzeigen!

DUNGEONS OF CHINA V2.0 (D779) Klassisches Jump-And-Run-Spiel: Steuern Sie Ihren „Magic-Miner" durch verschied. spannende Spiellevels. Tolle EGA-Grafik, Softscrolling, Sound, einstellb. Tempo und Tastenbelegung. Gehört in jede Spielesammlung!

GOR V5.8 (D905) Adventure-Game: Spannende Abenteuer in unterirdischen Verliesen, aus denen Sie sich im Kampf gegen Drachen, Geister und Dämonen befreien müssen! Mit 3D-Grafik und Sound-Effekten. Für Herc./EGA/VGA.

DAS MYSTERIUM EGA (D597) Fantasy-Rollenspiel, das Sie ins Reich der Fabelwesen entführt. Bestehen Sie im Kampf gegen Bösewichte und Dämonen! Tolle Grafik!

GREEN V1.05 EGA (E1575) Öko-Strategiespiel mit ernstem Hintergrund: Retten Sie die Umwelt vor Zerstörung! Rücksichtslose „Pflasterer" wollen Ihren schönen Garten in einen Parkplatz umwandeln. Sie steuern vier Gärtner, die dies durch Mauern, Grünflächen und Hecken etc. verhindern müssen. Sehr detailreiche Grafik u.verschiedene Landkarten.

PC-BACKGAMMON PRO V2.01 (D640) Das bekannte Brettspiel, hier mit toller Grafik u. wahlw. Mausbedienung. Einstellbare Spielstärke u. -charakter des PC-Gegners! Mit zusätzl. Analysefunktionen u. Remote-Funktion (Spiel an 2 Rechnern über RS232 oder im Netzwerk).

PC-GAMMON EGA V1.20 (E1635) Sehr schöne Umsetzung des bekannten Brettspiels mit zahlr. einstellb. Optionen wie Schwierigkeit, Spielregeln, Rundspiel, sogar Spielen per Modem wird unterstützt. Auch für Herc. geeignet, Maus erford.

EGA-POKER V1.04 (D625) Hier stimmt alles: Tolle Grafik, guter Sound, realistisches Spiel nach den Poker-Regeln (52 Blatt)! Eines der besten Pokerspiele aus deutscher Autorenhand! Mausbedienung möglich.

ROYAL FLASH EGA V2.0 (D1223) Simulation des Poker-Spielautomaten „Full House". Einfachste Bedienung per Maus, jetzt mit neuer Hintergrundgrafik.

EGYPT POKER EGA V1.5 (D1318) Street-Poker mit schöner Grafik – Sie spielen gegen zwei Mumien! Einsatz u. Pott werden angezeigt. Update mit neuer Grafik, Maussupport, freies Bieten.

GINRUMMY EGA V3.3 (E1618) PC-Variante in Anlehnung an das klassische Romme-Spiel, Ihr PC übernimmt den Spielpartner. Tolle Grafik, Mausbedienung, 2 Schwierigkeitsstufen und Wahl zwischen verschied. Regeln bieten ein abwechslungsreiches Spielvergnügen.

TELECARDS EGA (E2380) Drei Kartenspiele (CRAZY EIGHTS, CRIBBAGE und GINRUMMY), die Sie ohne zusätzl. DFÜ-Software direkt über ein Modem mit Ihrem Spielpartner spielen können. Mit umfangr. Online-Hilfe u. Auswahlmenüs, einfache Bedienung auch per Maus. Sehr schöne EGA-Grafik.

PIRADA 1/2/3 EGA V1.02 (E1616) Echte Spielcasino-Atmosphäre kommt auf, wenn Sie in diesem spannenden Kartenspiel gegen den PC antreten und versuchen, Ihre Karten zu 21 Punkten zu kombinieren. Wenn unter einer der 25 Karten eine Zeitbombe tickt, bleiben nur wenige Sekunden Zeit zum Überlegen!

DAME 12 V4.0 (D427) / MÜHLE 12 V3.0 (D428) Zwei der beliebtesten Brettspiele mit räuml. 3D-Farbgrafik! Wahl der Spielstärke möglich, 1- od. 2-Spieler-Modus, Maussupport. Für alle Grafikkarten geeignet, Coproz.- u. Soundblasterunterstütz., 288 Spielvarianten, verbesserte Geschwindigkeit und Spiellogik. (Die Programme lernen dazu und werden immer besser!).

CHINESE CHECKERS EGA V2.1 (E1617) Halma-Spielfreunde kommen bei dieser Spielvariante voll auf Ihre Kosten: Tolle bewegte Bilder, perfekt animierte Kugelsprünge und bis zu 6 Mitspieler (wovon der PC bis zu 5 simulieren kann)!

TETRIS-CLONE-PAKET II (AP-89TC) Das berühmte Vorbild TETRIS hat inzwischen zahlreiche Nachahmer mit neuen Spielideen gefunden. Noch bunter, spannender und knifflger: NYET II, COLORSTAR, CUBER, POKETRIS, QUATRIS, QUATRIS PRO und FRAC 1.1 (3D). Ein MUSS für alle TETRIS-Freaks! Zum Teil ist EGA-Grafik erforderl. **6 Disks 5,25" DM 29,90 / 6 Disks 3,5" DM 32,90**

DELTA EGA (D2399) Neue Tetris-Spielvariante mit dreieckigen Spielsteinen, die in eine Dreiecksform mit 144 Felder fallen.

ROBIX EGA V1.0 (E2405) Cleveres Strategiespiel gegen den PC oder Mitspieler: Durch seitliches Verschieben müssen aufgetürmte Spielsteine der eigenen Farbe zum Herabfallen gebracht werden. Ein spannendes Spiel für Leute, die anspruchsvolle Denkspiele mögen.

SCHIEBEN-EGA (D564) Grafisch sehr ansprechendes Brett-Schiebespiel, bei dem Köpfchen gefragt ist. Spielsteine müssen mit einer bestimmten Anzahl von Zügen in vorgegebene Positionen geschoben werden. Update!

PC-GOLF EGA (E510) Tolle Golfspielsimulation für 1-9 Spieler mit 4 Schwierigkeitsstufen. 18 verschied. Spielfelder, 14 Schläger u. Handicaps wie Windstärke usw. sorgen für Abwechslung. Mit Übungsmodus.

TROPFENSPIEL EGA V2.1 (D2336) Sie schlüpfen in die Rolle eines kleinen Tropfens und werden in einer filmartigen Geschichte in das bisherige Geschehen eingeweiht. Dann treten Sie in Aktion: Sie steuern den kleinen Tropfen durch ein riesiges, gefährl. Labyrinth, um ein rettendes Serum zu finden.

CD-MAN / PC-MAN EGA (E468) Wahnsinn!! Die beste und schönste EGA-PACMAN-Version, die wir je gesehen haben. Einfach unbeschreibliche Hires-Grafik mit 3D-Effekten und animierten Monstern, variabl. Geschwindigkeit, 2-Player- u. Trainermodus, Steuerung mit Joystick oder Cursortasten! Absolut professionell!

PACKMAN-2 EGA V1.1 (D1081) Eine neue Variante des Spieleklassikers. Tolle EGA-Grafik, bis zu 40 Spielfelder, 1 bis 4 Gegner und integrierter Spielfeld-Editor! Benötigt EGA/VGA-Karte und mind. AT286.

ECKART'S MISSION EGA V1.1 (D1659) Ballerspiel mit unbegrenzter Munition: Steuern Sie Ihr Raumschiff durch einen Pulk von Angreifern, weichen Sie geschickt aus und „ballern" Sie, was das Zeug hält ...

OVERKILL EGA V1.2 (D1779) Ein irrsinniges Ballerspiel mit umwerfender Grafik u. Soundblaster-Unterstützung! Feindliche Aliens haben die benachbarte Galaxis besetzt – nur Sie können sie befreien, indem Sie die Wachen überlisten u. zerstören. Atemberaubende Aktion wird garantiert! Für Tastatur oder Joystick.

PHYLOX VGA (D2338) Skrupellose Wissenschaftler haben genetisch manipulierte Insekten freigelassen. Der Anführer der Insekten – genannt Phylox – plant, die Welt zu unterwerfen. Seine Festung besteht aus einem Labyrinth von Tunneln und Höhlen. Dort müssen Sie eindringen und die Insektenbrut zerstören. Ein Super-"Shoot-em-up"-Spiel mit 256 Farben, Soundblaster-Support und Joystick- oder Tastensteuerung. 1,2 MB-Programmcode.

ZOMBIE II EGA V1.0 (D970) „THE REVENGE". Fortsetz. von „Space-Zombies". Action-Ballerspiel mit EGA-Grafik und komfort. Benutzerführung.

MORAFFS SUPER BLAST V1.0 (E1637) Super-Arcade-Spiel im Stil von „Breakout" und „Arkanoid": Mit Schläger und Ball muß eine Wand aus Spielsteinen abgetragen werden. Viele Spezialeffekte, läuft auf allen Grafikkarten (unter VGA beeindruckende Grafik!). Für 1 oder 2 Spieler, unterstützt Tastatur, Maus und Joystick.

MORAFFS WORLD V5.1 (E1640) 3D-Grafik-Rollenspiel. Finden Sie den Ausweg aus den Kerkern! Kämpfen und Magie gegen böse Monster und andere Fabelwesen ist angesagt. Update jetzt mit Maus-Unterstützung.

KUNG-FU LOUIE EGA (E271/E272/E273) Perfektes Karate-Programm, bestechende Grafik und Sound. 5 Spiel-Levels und DEMO-Modus. Benötigt Festplatte, AT empfohlen!

HUGOS HOUSE OF HORROR I V1.9 / VAMPYR EGA (E253/E353) ACTION und HORROR! EGA-Grafikadventure im Stil des bekannten „Larry". Tolle Animation u. Grafik, Bewegung in 3 Dimensionen, Sound! ★ VAMPYR ist eine Mischung aus Arcaden- und Adventuregame, ein ständiger Kampf gegen „Bösewichte" ist angesagt. Festplatte notwendig!

HUGO II WHODUNIT? EGA (E399) Ein neues Abenteuer mit Spieleheld „Hugo" in derselben tollen Qualität. Festplatte notwendig! ★ (Hinweis: HUGO III – Jungle of Doom: siehe unter VGA-Spiele!)

THE CATACOMBS ABYSS EGA V1.13 (H2425E) Neuer Spielhit aus den USA von Gamer's Edge. Ein fantastisches Action-Adventure mit toller 3D-Scrolling-Grafik. Sie durchwandern unheimliche 3D-Labyrinthe und Kanäle und kämpfen mit Magie und Zauberkraft gegen Monster und Ungeheuer. Mit Maus oder Joystick können Sie sich in alle Richtungen bewegen. Die Grafik ist nichts für schwache Nerven! (**HD-Disk!**)

AVARICIUS EGA V1.6 (E1677) Tolles Grafik-Adventure mit interaktiver Menüsteuerung. Sie übernehmen die Rolle des Schutzengels von Avaricius, eines jungen Römers in Pompeii kurz vor dem Untergang. Helfen Sie ihm in allen erdenklichen Situationen und bewahren Sie ihn davor, mit der Stadt unterzugehen. Seine ständig nörgelnde Frau und nichtsnutzige Söldner versuchen dies zu verhindern. Beeindruckende Grafik und Mausunterstützung, „LARRY" läßt grüßen.

THE LAST HALF OF DARKNESS EGA (E477) Spannendes Grafik-Grusel-Adventure, bei dem alle Aktionen bequem per Maus oder Cursor-/F-Tasten gesteuert werden! Ihre Erbtante starb eines mysteriösen Todes. Sie versuchen, dem Geheimnis auf die Spur zu kommen und erleben in Ihrem alten, zerfallenen Haus zahlreiche Überraschungen: Zombies, Vampire, Monster – aber auch eine badende Schönheit erwarten Sie! (1,6 MB komprim.!)

CAPTAIN COMIC V5.0 EGA (E184) Erforschen Sie als Captain Comic, dem Held der Galaxis, den Planet Osmoc und finden Sie dort gestohlene Schätze. Unterwegs sammeln Sie allerlei Gegenstände ein und kämpfen mit tödlichen Kreaturen. Super-Grafik, Update jetzt mit verbess. Joystick-Support!

BURIED BUCKS EGA V1.0 (H1613D) Action-Spiel in Englisch und Deutsch: Mit einem Hubschrauber fliegen Sie durch Höhlen im Untergrund und sammeln vergrabene Gold-Dollars. Dabei drohen ständig neue Gefahren, Ihre Aufgabe wird von Level zu Level schwieriger. Maus erforderlich. (**HD-Disk!**)

F.GODMOM EGA V4.0 (E1686) Fesselndes Jump-and-Run-Spiel mit 50 Levels! Sie steuern eine alte Zauberin, die ihre gefangenen „Kolleginnen" befreien muß. Dunkle Labyrinthe, grimmige Ungeheuer, Zauberpfennige und magische Verwandlungsfunktionen erwarten Sie.

APOGEE-SPIELEPAKET EGA (AP-133) Der Geheimtip unter den Shareware-EGA-Spielen: Action-Games, die keinen Vergleich mit kommerzieller Software zu scheuen brauchen – absolut professionell! Eine Auswahl der aktuellen Hits bei uns besonders günstig im Paket: **COMMANDER KEEN 1 u. 4, CRYSTAL CAVES, PAGANITZU u. DUKE NUKUM.** Uneingeschränkte, voll spielbare Shareware-Versionen! (Beschreibung siehe Einzeldisks.) **6 Disks 5,25" DM 29,90 / 6 Disks 3,5" DM 32,90**

COMMANDER KEEN 1 V1.1 EGA (E370) Das Super-Space-Game – absolut Spitze! Action und Spannung auf dem Mars, eine Mischung aus Grafikadventure und Jump-and-Run-Spiel. Inzwischen schon fast ein „Klassiker", der Maßstäbe für Sharewarespiele gesetzt hat! (Apogee) ★ **Registr. Vollversion (Best.-Nr. VE2444) bei uns DM 59,–**

COMMANDER KEEN 4 (H2036E) Das nächste Apogee-Abenteuer: Befreien Sie die Ratsmitglieder – doch Vorsicht: in Pyramiden, Oasen und Dörfern lauern böse Unholde. 17 neue Levels, Super-Animation (Pogo-Sprung, Klettern über Kanten...) und Soundblastersupport sorgen für riesiges Spielvergnügen! Für CGA/EGA/VGA, Maus u. 2 Joysticks werden unterstützt. (**HD-DISK!**) ★ **Registr. Vollversion (Best.-Nr. VE2445) bei uns DM 59,–**

KEEN DREAMS V1.13 (E1767) Eine neue Episode: Aufregende Abenteuer in Tuberia, dem Land der (Alp-)Träume und Knollen: Gefährliche Tomaten, giftige Äpfel, gefräßige Brokkoli und anderes Gemüse blasen zum Angriff! Empfohlen in DOS-SW 12/92: „Spielspaß und Spannung für alle Altersgruppen garantiert." Für CGA/EGA/VGA.

COSMO's COSMIC ADVENTURE (H2306E) Apogee-Spieleihit mit tolle Grafik und AdLib-Unterstützung, Bonus-Levels u.v.m. Ein fantastisches Action-Spiel mit geheimnisvollen Höhlen, Energiekristallen, Eiswelten, Monstern ... (**HD-DISK!**) ★ **Registr. Vollversion (Best.-Nr. VE2450) bei uns DM 59,–**

DUKE NUKUM EGA (E491) Arcaden-Action-Game mit animierter Spitzen-Grafik (stufenloses 4-Weg-Scrolling!), Soundeffekten und Joystick-Support! Die Story spielt im Jahr 1997, Dr. Proton und seine Armee von Robotern kontrollieren die größte Stadt der Erde. Duke Nukem, eine Art „Rambo-Held", wird vom CIA angeheuert, um die Besetzer mit allen Mitteln zu stoppen. Sie sind die letzte Hoffnung – retten Sie die Erde! (Apogee) ★ **Registr. Vollversion (Best.-Nr. VE2440) bei uns DM 59,–**

DUKE NUKUM EXT. SET (E1916) Erweiterungs-Set zum Spiel DUKE NUKUM (E491). Bietet 12 neue Spielwelten. Für EGA/VGA. (Disk E491 erforderlich)

ELECTROBODY / HEARTLIGHT PC (H2312D) Der Spielehammer aus Polen: Zwei bekannte Spielideen wurden völlig neu umgesetzt mit professioneller Spitzen-Grafik, fließender Animation und Digi-Sound. Neben voller AdLib-, Soundblaster- u. COVOX-Unterstützung gehört auch der Klang aus dem PC-Lautspr. mit zum Besten, was Spiele je geboten haben! ELECTROBODY erinnert in Handlung und Grafik etwas an „DUKE NUKUM": Wissenschaftler Jack muß eine Weltraumstation nach gefährlichen Aliens durchsuchen und mit seiner Superwaffe die Station zurückerobern. ★ HEARTLIGHT PC ist eine BOULDERDASH-Variante mit neuen „Schikanen" wie Mauern, Metallkugeln und Sprengsätzen. ★ Beide DEUTSCHSPRACHIGEN SPIELEHITS erhalten Sie zusammen auf **1 HD-Disk!**

WORD RESCUE EGA PART 1 (E1464) Jump-And-Run-Spiel im bekannten Stil von „Commander Keen". Buchstaben müssen in einer gezielten Reihenfolge eingesammelt werden, damit trainieren Sie auch gleichzeitig Ihren englischen Wortschatz. Riesiger Spielspaß, gepaart mit Lerneffekt! (Apogee) ★ **Registr. Vollversion (Best.-Nr. VE2448) bei uns DM 59,–**

MATH RESCUE V1.0 (E2508/E2509) Spaß und Lernen auf hervorragende Weise vereint: Ein außergewöhnliches Mathe-Lernprogramm im Stil von „Commander Keen", bei dem in Jump-And-Run-Manier Punkte gesammelt und Matheaufgaben gelöst werden. Ihr Nachwuchs (ab etwa 8 Jahre) hat noch nie so gern Mathe geübt...! (Apogee) ★ **Registr. Vollversion (Best.-Nr. VE2446) bei uns DM 59,–**

CRYSTAL CAVES (E550) Vol.1 „Troubles with twibbles" Weltraumhändler Mylo Steamwitz durchsucht das Universum nach immer neuen Dingen, die er verkaufen kann. Helfen Sie ihm auf seinem Weg durch 16 Höhlen, Kristalle einzusammeln u. angriffwütige Aliens abzuwehren. Ein packendes, techn. perfektes Spiel im Stil von COMMANDER KEEN. (Apogee) ★ **Registr. Vollversion (Best.-Nr. VE2447) bei uns DM 59,–**

PAGANITZU Part I (E551) Ein gefährliches Labyrinth mit Schlangen u. giftigen Spinnen erwartet Sie. In zahlreichen Geheimkammern müssen Sie Schlüssel u. Diamanten einsammeln. Steuerung über Tastatur oder Joystick. Für CGA/EGA/VGA-Karte. (Apogee) ★ **Registr. Vollversion (Best.-Nr. VE2451) bei uns DM 59,–**

JILL OF THE JUNGLE EGA V1.2 (E1348) Jump- and Runspiel mit fantastischer, flüssig animierter Grafik (256 Farben)! Die leicht geschürzte Spielheldin Jill muß sich im tiefen Dschungel in 16 spannenden Levels im Kampf gegen wilde Tiere und andere Bösewichte behaupten. Ein Produkt aus der neuen Softwareschmiede EPIC-MEGAGAMES! ★ **Registr. Vollversion (Trilogie) unter Best.-Nr. VE2456 bei uns DM 59,–**

CLYDE'S ADVENTURES EGA V2.0 (E2319) Teil 1 des Spielhits von Moonlite Software – Apogee und EPIC bekommen Konkurrenz! Ein Jump-And-Run-Adventure mit 16 Castles, in denen verschiedene Gegenstände gesammelt und der Ausgang gefunden werden muß. Anspruchsvolle Grafik und Logik statt „Ballerei" – auch die Soundunterstützung (AdLib / Soundblaster) ist vom Feinsten. Shareware ohne Einschränkungen!

BLOODSPORT EGA V2.0 (H2042D) Perfekte Karatesimulation am PC! Taktik und Geschick sind nötig, um Ihre Gegner zu bezwingen. Mit Erklärung zu den Karate-Regeln, Trainings-, Übungs- u. Turniermodus. Unterstützt auch SoundBlaster-Karte u. Joystick! **Vorgestellt in DOS-TREND** 10/11-92! **(HD-DISK!)**

HOCK V3.2 (D1194) Weltraum-Hüpfspiel mit 30 Spiellevels (VV: 90), ähnlich dem bekannten „SPACESTAR". Durch geschicktes Anhüpfen der schwebenden Plattformen müssen diese vollständig entfernt werden. Mit SoundBlaster-Support.

KALAHA V1.5 / HATHOR V2.0 (D560) Das bekannte Taktik-Spiel für helle Köpfe: Vor über 5000 Jahren in Ägypten als „Bohnenspiel" entstanden – heute weltweit in ca. 200 Varianten gespielt! Mit perspekt. 3D-Grafik, 25 Spielsufen, Demo-Modus, animierter Sprachausgabe und Mausunterstützung! Für alle Grafikkarten! ★ HATHOR: Strategie-Brettspiel mit neuer Spielidee – für Tüftler und Schnelldenker.

RAMPCUBE EGA V1.0 (E1620) Sie steuern einen Greifer, der blitzschnell Teile aus 10 Transportbändern herausfischen muß. Diese müssen in Schächten abgelegt und zu Farbmustern kombiniert werden. Eine rasante Mischung aus Actionspiel und „Tetris"-Prinzip!

MIX EGA V1/92 (D1195) Logikspiel, bei dem verschiedene Felder durch Anklicken ihre Farbe und auch die der Nachbarfelder verändern. Es gilt, alle Felder auf gleiche Farben zu setzen und diese damit abzuräumen.

AFRIKA EGA V1.0 (D1390/D1391) Neues, umfangr. Wirtschafts-Strategiespiel (bis zu 3 Spieler), mit Maussteuerung und ansprechender Grafik. Sie übernehmen eine von 3 Kolonialmächten in Afrika, die gegeneinander antreten. Sorgen Sie für Geld und Nachschub durch Kakao und Tabakpflanzungen, Gold- und Diamantenminen etc. Gut getestet in DOS-SW 11/92! SW-Version beschränkt auf 1 Std. Spielzeit pro Spielsitzung.

IMPERIUM EGA V1.1 (D768) Super-Strategiespiel für bis zu 8 Mitspieler oder Computergegner, ähnlich dem bekannten „EMPIRE". Ziel ist die Entdeckung und Eroberung der Welt, wobei geschicktes Taktieren gefragt ist. Versch. Schwierigkeitsgrade und komplexe Aufgabenstellungen sorgen für stundenlangen Spielreiz.

NEWWORLD EGA V2.0 (D994) Strategiespiel. Erobern Sie in einer fiktiven Welt neue Länder, erreichen Sie Ruhm und Ehre im Kampf gegen das Imperium des Bösen. Armeen, U-Boote, Hubschrauber und Schlachtschiffe stehen unter Ihrem Befehl. Für alle Grafikkarten, EGA/VGA empfohlen.

ISLE WAR EGA V2.2 (E572) Stategie-Brettspiel nach dem Vorbild des bekannten „Risiko", komplett mausgesteuert. 9 Kontinente mit 46 Ländern müssen erobert werden. Der Computer übernimmt die 3 Mitspieler. Verschied. Schwierigkeitsstufen, jetzt neue Hindernisse und Objekte wie Erdbeben, Flut, Fabriken usw.

MG-RISK EGA V1.1 (D1781/D1782) Gelungene Umsetzung des Brettspiels „Risiko", bis zu 6 Spieler können gegeneinander bzw. gegen den PC antreten. Wie beim bekannten Vorbild muß jeder Spieler bestimmte Eroberungsaufträge erfüllen u. seine Gegner an der Ausführung ihrer Aufträge hindern. SW-Version zeitlich eingeschränkt.

EGA-PINBALL (E267) Der Super-Flipper für EGA- oder VGA-Karte (bis 640x480 Auflösung!) Mit Sound, Tempo einstellbar. GREAT!

EGA-CHESS 3D / MAHJONGG V3.51 (E185) Schachprogramm mit 3D-Farbdarstellung des Spielbretts in Supergrafik! 16 Spielstärken. Läuft auch unter CGA/Herc., 3D-Darstellung wird nur mit mind. EGA erzielt. ★ MAHJONGG: Chinesisches Denkspiel nach Art des Domino-Spiels. Für EGA/VGA und Hercules. Neues Update mit anim. Grafik.

POWER CHESS V5.3 (E506) Leistungsfähiges Schachprogramm für HERC./EGA/VGA mit wählbaren Spielstufen. Einfache Bedienung über Tastatur. Optionen für Zugvorschläge, Farbwechsel, Nachstellen von Schachproblemen, Speichern u. Drucken des Spielstands.

EGA-TREK V2.31 (E174) EGA-Version des Spiele-Klassikers „Startrek". Steuern Sie die „Enterprise" im Kampf gegen die Klingonen. Neues Update mit erweit. Funktionen u. neuer Handlung.

4 SPIELE • MUSIK • UNTERH. .3 VGA-Spiele

*Für **alle** in dieser Rubrik genannten Spiele ist eine **VGA-Karte** sowie ein VGA-Monitor (Auflösung mind. 640x480 oder höher) Voraussetzung.*

NEU! Wir führen auch die **VOLLVERSIONEN** von **APOGEE** und **EPIC MEGAGAMES**. Jetzt direkt ab Lager lieferbar.

VGA-SPIELEPAKET 1 (AP-104V) Speziell für die VGA-Karte liefern wir eine Sammlung ausgewählter Top-Spiele – ein Leckerbissen in Grafik und Action! Enthält die Spiele: VGA-SHARKS, VGA-MINER, SHOOTING-GALLERY, EAT-IT, BANANOID, ROBOTS, HURKLE HUNT, JOUST, CATCHEM, VGA-SOLITAIR, VGA-ROULETTE, EMPEROR u.a. **8 Disks 5,25" DM 39,90 / 8 Disks 3,5" DM 43,90**

VGA-SPIELEPAKET 2 (AP-136V) Deutsche VGA-Spielehits mit berauschenden Farben und wochenlangem Spielvergnügen: WILLIS PINBALL, WILLIS MAZE, WALLKICKER, BOULDERSTAR, WITCHBALL, QUEST FOR CHEST, TOGGLE IT, ANIMOTIVE, SUPERHIRN, SOLITÄR, PUZZLE, DRACHENSPIEL, KNACK DEN CODE, ZAHLENRÄTSEL u.a. (Teilw. Maus erford.) **10 Disks 5,25" DM 49,90 / 10 Disks 3,5" DM 54,90**

VGA-SPIELEPAKET 3 (AP-723D) Neueste **deutsche** VGA-Spiele mit toller Grafik, riesigem Spielspaß und Nervenkitzel: SENSITIVE, MANDELBROT MEMORY, ARCY, GFO, SPIDER II, BLUE LINE, GOLDFIEBER und BOULDERS. **8 Disks 5,25" DM 39,90 / 8 Disks 3,5" DM 43,90**

VGA-MEGA-SPIELEPAKET (AP-724DE) Unser **RIESENPAKET mit 34 VGA-Spielehits!** (Alle 3 VGA-SPIELEPAKETE im Bundle, Inhalt wie dort beschrieben.) Der heiße Geschenktip für alle Spielefreaks – oder die ideale „Erstausstattung" zum neuen PC! **26 Disks 5,25" zum unglaublichen JUBELPREIS: nur DM 99,–!!** 26 Disks 3,5" DM 112,– ★ Riesige Preisersparnis!

GASG VGA V2.0 (D1190/D1191) Umfangreicher Spiele-Generator zur Erzeugung von grafischen Spielen mit Animation und Musik (z.B. Adventures). Auch Fragen und Antworten plus Reaktionen können integriert werden. Mit Malprogramm GASG-GRAF und Konvertierprogramm zur Einbindung von PCX-Bildern (640x200) in Ihre Spiele.

HUGO'S JUNGLE OF DOOM VGA V1.0 (E614/E615) Das neueste Spiel aus der „HUGO"-Serie! Abgestürzt im südamerik. Dschungel werden Hugo und seine Freundin von lebensgefährl. Baumspinnen bedroht. Die Begleiterin wird gebissen – Hugo muß die Quelle des Lebens finden, um seine Freundin zu retten. Fantastische Grafik und Spannung nonstop!

ANCIENTS DEATH WATCH VGA V1.2 (E613) Fantasy-Rollenspiel mit umwerfender 3D-Grafik, Multi-Fenster-Bedienung und Maussupport. Die Handlung spielt in den gefährlichen Straßen der Stadt Locklaven. Spielcharaktere und deren Intelligenz, Magie usw. können von Ihnen definiert werden.

ZAPPER IN NEVERTHERE VGA V1.0 (E1665) Tolles 3D-Grafikspiel. Sie befinden sich im Inneren eines Computers, zusammen mit anderen hilfreichen und gefährlichen Lebewesen. Ihr Ziel: schnellstmöglich zu entkommen. Steuerung aller Bewegungsrichtungen per Maus od. Tastatur.

SECRET AGENT VGA (E631) Action-Spielhit von Apogee-Software nach bekanntem Muster, mit der gewohnten Profi-Grafik! Ihre gefährliche Aufgabe: Finden Sie die Blaupausen eines geheimen Projekts, welche von der Organisation DVS geraubt wurden, und bringen Sie diese sicher zurück. Dazu müssen Sie ins Hauptquartier der Gegner eindringen. ★ **Registr. Vollversion (Best.-Nr. VE2449) bei uns DM 59,–**

MONSTER BASH VGA (H2515E) Unsere Tester behaupten: das beste Jump&Run-Spiel von Apogee! Ein gigantisches Spiel mit Spitzengrafik, Digi-Soundeffekten, Sound Blaster-Musik und ... und... Die Story: Ein junger Spieleheld muß seinen kleinen Hund und andere Tiere vor den grausamen Monstern und Zombies retten. **(HD-Disk!)**

TNT-MAN VGA V1.2 (D1810) Ein wahrhaft explosives Spiel! Sie sortieren Dynamitstangen u. bewegen sich dabei auf gefährl. Bodenflächen. Das Betreten einer brüchigen Eisplatte kann tödlich sein.

SONY-GAME VGA (H1812D) Ein schnelles, professionell gestaltetes Jump-And-Run-Spiel mit 50 Levels. Spieleheld ist der Sony-"Walkman", der die schwierige Aufgabe hat, über verschied. Levels verstreute Bruchstücke von elektr. Geräten aufzusammeln u. zusammenzubauen. **(HD-DISK!)**

NOTRUS VGA (E2309) Tetris-Variante mit irrsinniger VGA-Hintergrund-Grafik! Bunte Spielsteine im 3D-Look. Vorgestellt in DOS-Trend 4/5-93.

GEOMETRIX VGA V2.01 (D2368) Neueste Tetris-Spielvariante mit fantastischer Grafik, versch. Steinsätzen, Hindernis- und Jokersteinen und toller Soundblaster-Unterstützung.

NYET III VGA V1.0 (H1529D) Endlich! Der Nachfolger des legendären NYET-II. Eine Tetris-Variante, die jetzt noch mehr Abwechslung und neue Spielideen bietet: Neben dem geschickten Anordnen der Puzzleteile gilt es Spezialaufträge zu lösen, die Geld für den Zubehörkauf (Waffen, Vorschau-Monitore etc.) verschaffen. Tolle Soundkarten-Unterstützung, Shareware mit 18 Levels (VV: 128). **(HD-Disk!)** ★ **Registr. Vollversion (Best.-Nr. VD1559) bei uns DM 69,–**

ROULETTE VGA II (D554) Roulette-Simulation mit toller VGA-Grafik nach den Regeln eines echten Spielcasinos. Bis zu 3 Spieler, Setzen von Serien, Finalen, Chevals, Spiel 7-9 usw. per Tastendruck. Spielverlauf mit Zufallsgen. oder echten Permanenzen (f. Systemspiele). Autor: K. Kohlke

EDDIE'S CHEST VGA V1.0 (D2335) Strategie- und Geschicklichkeitsspiel, basierend auf einem bekannten Spielprinzip: Sie müssen Kisten an bestimmte Stellen verschieben. Tolle VGA-Grafik (256 Farben), 20 Levels bereits in der Shareware und integr. Level-Grafik-Editor.

BATTLESHIP VGA V2.3 (E1623) Das beliebte „Schiffe versenken" – der PC übernimmt den Gegner. Neben den bekannten Spielregeln werden zusätzl. Erweiterungen wie Inseln, Minensuchboote, tauchende U-Boote und getarnte Spionageschiffe geboten. Maus erford.

SHIPS VGA V1.0 (D821/D822) „Schiffe versenken" – deutsche Spielversion mit toller Grafik, Fenstertechnik, Sound, Punkteanzeige, Hilfefunktion. Netzwerkfähig, Maus erford.

Erklärung der Symbole

1 2 3	1, 2 oder 3 zusammengehörende Einzeldisketten
	Programmpaket
	Buch, Buch & Disk, Buch & Paket
ROTE Symbole	NEU in der Anzeige bzw. neue Version

Bestellnummerncodes

AP...	Paketangebot
B...	gebundenes Handbuch
D...	deutsches Programm
E...	englischspr. Programm
H...	HD-Diskette
W...	Windows-Programm

PREISSTAFFEL

Jede Einzeldisk. (D-, E-, W-Nr.), Format 5,25":

NUR! DM 5,90!

Sofern kein anderer Preis (Paketpreis) vermerkt ist, bezahlen Sie für:

Ab 10 Disketten pro Disk nur: DM 5,40!
Ab 20 Disketten pro Disk nur: DM 4,90!
Ab 30 Disketten pro Disk nur: DM 4,40!

Aufpreis für 3,5" DM 1,– (jeweils pro Disk).
HD-Diskette (H-Nr.) in 5,25" DM 7,90 – in 3,5" nur DM 8,90.

Bei Paket-Angeboten, Vollversionen, Büchern etc. gelten die dort jeweils direkt angegebenen Preise. Die bereits verbilligten PAKETE werden bei der Preisstaffel NICHT mit einbezogen! ★ Geben Sie bitte unbedingt bei Ihrer Bestellung das gewünschte **Disk-Format,** die genaue **Bestell-Nr.** und Ihre **Kundennummer** (soweit vorhanden) an. ★ Für **Porto/Verpackung** berechnen wir pro Lieferung **bei Bankeinzugsermächtigung DM 4,90,** bei **Vorauskasse (Scheck) DM 5,90** und bei **Nachnahme DM 7,90.** ★ Firmen und öffentl. Institutionen (Schulen etc.) beliefern wir auch gegen offene **Rechnung (Porto/Verp. DM 6,90).** ★ Mit Ihrer Bestellung werden unsere Lieferbedingungen anerkannt. Alle Angebote freibleibend, Liefermöglichkeit vorbehalten. **Auslandslieferungen nur gegen Euro-Scheck (Versandpauschale DM 10,–).**

Für Ihre schriftlichen Bestellungen verwenden Sie bitte unseren Bestellschein auf Seite 9!

Service-Hotline: (0 76 31) 1 66 62

Unter dieser Nummer helfen Ihnen unsere Computer-Fachleute bei Problemen und Fragen kostenlos weiter!

Montag bis Freitag 8-15 Uhr
Dienstag und Donnerstag zusätzlich 18-20 Uhr

TELEFONISCHE BESTELLANNAHME: Mo. bis Fr. durchgehend 8.00-20.00 Uhr
***JETZT NEU:* Samstag und Sonntag von 16.00-20.00 Uhr °**
☎ (0 76 31) 1 20 91-99 · Fax (0 76 31) 1 20 08-9 · Mailbox: (0 76 31) 1 20 21

JETZT neues BTX-PROGRAMM mit Telesoftware, Forum, Markt, News, Infos, Online-Spielen u.v.m.! ✱ pearl #

GALACTIX VGA V1.3a (E1469/E1470) Weltraum-Actionspiel der Spitzenklasse mit fantastischer Grafik, Soundblaster-Unterstützung (auch stereo) und 100 atemberaubenden Levels. Ihre Aufgabe: Sie steuern einen Hightech-Verteidigungsjäger, ausgestattet mit Dauerfeuer, Megabomben und Zusatzgeschützen. Widerstehen Sie den Angriffen der unbarmherzigen Xidus und stoppen Sie den tyrannischen Herrscher Overlord.

KILOBLASTER VGA V1.0 (E1534/E1535) Raumschiff-Arcade-Schießspiel von EPIC Megagames mit irrsinniger Raytrace-Grafik (256 Farben), 30 Levels und Soundblaster-Unterstützung mit Musik u. Geräuschen. Zusätzl. Demo-Modus. Für Joystick u. Tastatur ★ **Registr. Vollversion (Best.-Nr. VE2460) bei uns nur DM 59,–**

MAJOR STRYKER VGA V1.4 (H2501E) Für Freunde von Weltraum-Action-Games ein Muß: Zerstören Sie die feindlichen Raumschiffe – retten Sie die Erde! Atemberaubende Grafik im 3D-Look, digitale Soundeffekte und Musik (über Soundkarte), Steuerung per Keyboard oder Joystick. APOGEES brandneue Antwort auf den „Kiloblaster". **(HD-Disk!)**

ZONE 66 VGA (H2504E) Der Mega-Hit von EPIC: Heiße Action nonstop! Ihr Flugzeug wird von feindl. Schiffen u. tropischen Inselstellungen angegriffen. Die filmartige Grafik vom Feinsten (VGA / 256 Farben) und voller Digi-Sound (mit Sound Blaster-Support) machen dieses neue Spiel zum Erlebnis! Benötigt mind. AT386. **(HD-Disk!)**

KEN'S LABYRINTH (H2510E) Ein Action-Adventure mit 3D-"Smooth-Scrolling"-Technik, die Ihnen echte virtuelle Realität vermittelt. Meistern Sie 10 Levels in einem Haus voller angriffslustiger Gespenster. Von der Gestaltung her sind Ähnlichkeiten zu „Wolfenstein 3D" nicht zu verleugnen. Digi-Soundeffekte (unterstützt Soundkarte) und beste VGA-Grafik – eben wieder ein Top-Hit von EPIC Megagames! **(HD-Disk!)**

RASTERSNAKES VGA V2.0 (D1642) Rasantes Spiel im Stil des bekannten „Tron": 2 Rastercars versuchen sich gegenseitig einzuschließen. VGA-Grafik mit 256 Farben, nur für 2 Spieler.

RIOT VGA V2.1 (D1815) Neue Variante des Computerspiels „TRON" f. 2 Spieler, die als Besonderheit eine Beschleunigungstaste, Hypersprung u. mitlaufende Computer-Spur bietet. Unterstützt Soundblaster-Karte.

RAMONAS LABYRINTH VGA V1.0 (H1347D) Gedächtnisspiel: In einem verwinkelten Labyrinth müssen Sie den Ausgang finden! Zwischendurch werden Fragen gestellt, deren Beantwortung Vorteile bringt. Mit Sprachausgabe über PC-Lautsprecher! Enormer Spielumfang, stundenlange Unterhaltung. **(HD-Disk!)**.

MHOGUN VGA V1.51 (D839) Neues Strategie-Brettspiel ähnlich wie Schach, aber wesentlich leichter zu spielen u. zu erlernen. Maus erford.

BRIX VGA V1.5 (D1584) Werden Sie es schaffen, im Wettkampf gegen die Zeit Spielsteine mit jeweils gleichen Motiven so zu verschieben, daß sie sich berühren und auflösen? Natürlich wäre alles ganz einfach, wenn es nicht verschiedene Hindernisse gäbe...

TRIANGEL VGA V1.0 (D1901) Umsetzung eines alten Spiels mit Holzklötzen: Farbige Dreiecke müssen zu Rosetten gelegt werden. Sie spielen gegen 2-4 Computer-Gegner. Sehr aufwendige Gestaltung mit 3D-Buttons, Maus- u. Soundblaster-Unterstützung. Umfang 1,2 MB!

IMBISS V5.4 (D877) Warenwirtschafts-Simulation. Erzielen Sie mit einer Imbiss-Bude durch überlegten Einkauf und Preiskalk. mögl. hohe Gewinne. Wetter und Kunden nehmen natürlich Einfluß auf Ihr Geschäft. Sehr schönes Logikspiel, VGA erford.

BATTLE SKIMMERS VGA V1.2 (E1915) Strategiespiel ähnlich „Backgammon": Sie spielen gegen einen Mitspieler oder einen von 4 Computergegnern. Landen 2 Spielfiguren auf demselben Platz, kämpfen sie gegeneinander.

AQUANOID VGA V1.33 (E624) Neuauflage des bekannte Breakout-Spielprinzips mit 20 Levels, 8 versch. Schlägern, 2-Spielermodus und vielen anderen Extras. Jetzt viele neue Spielelemente, Bosstaste etc. Maus erford., Empfindlichkeit einstellbar.

OXYD V3.7 (H1555D) Das wohl erfolgreichste Spiel für den Atari ST mit genialer, fesselnder Spielidee und schlichtweg irrsinniger grafischer und akustischer Realisation: Per Maus steuern Sie eine schwarze Murmel durch bizarre Labyrinthe von Steinen. Die Steine besitzen im Innern verborgene Muster, welche sich durch Anstoßen offenbaren und geschickt kombiniert werden müssen. Tolle Sound-Untermalung (Soundkarte od. PC-Lautsprecher), brillante Animation. 200 Spiel-Levels mit fantast. Landschaften erwarten Sie, davon sind die ersten 10 Levels ohne Handbuch lösbar. Benötigt VGA-Karte, 386SX mit 2MB, Maus. Für die Sounds sind zusätzl. 512 KB EMS-Speicher nötig. **(HD-Disk!)** ★ **Vollversion mit Handbuch (Best.-Nr. VD1568) bei uns DM 60,–**

MENSCH ÄRGERE DICH NICHT VGA 2.0 (D734) Das beliebte Brettspiel – wer kennt es nicht? Für bis zu 4 oder 6 Spieler (Brettwahl), deren Rolle auch der PC übernehmen kann. Neu: Tolle VGA-Grafik u. SoundBlaster-Support mit Sprachausgabe!

SPIELSAMMLUNG 1 VGA V1.1 (D918) Vier deutsche VGA-Spiele mit Mausbedienung und Grafikeditor: **Drachenspiel** (wie Mahjongg), **Einsiedlerspiel, Knacke den Code, Zahlrätsel**.

GFO VGA V1.10 (D1379) 2 bekannte Spielprogramme: „Mastermind" und „Vier Gewinnt". Steuerung über Menüs per Tastatur od. Maus.

VGA-PUZZLE V1.1 (D1738) 4 verschied. Bildmotive werden in 96 Teile zerlegt und mit der Maus wieder zusammengepuzzelt. Sehr schöne Bilder, ein Spaß für Jung und Alt.

MIPI VGA (E618) Knifflliges Puzzle mit tollen Bildern. Einzelne Teile müssen verschoben und angepaßt werden. Bedienung über Tasten, Maus oder Joystick.

SHOOTING GALLERY / EAT-IT (E321) Mit der Maus zielen Sie auf Schießbudenfiguren, Tontauben, Zielscheiben ... Schnelle Reaktion ist gefragt! Die Grafik ist mit das Beste, was wir bisher unter den Sharewarespielen gesehen haben! Vorsicht, dieses Spiel macht süchtig!! ★ EAT-IT ist eine VGA-Version des bekannten PAC-MAN.

BOULDER-STAR VGA (D898) „Boulder-Dash"-Fans aufgepaßt! Hier kommt eine fantastische VGA-Spielvariante mit bestechender Grafik und AdLib-Sound!! 20 kniffllige Levels (Vollversion: 100) mit den gewohnten Diamanten und Felsbrocken, neuen Gespenstern, Schlüsseln, Dynamit, Teleporter, Mauern und ... halten Sie in Atem!

BOULDERS VGA V1.0 (D1207) Eine weitere Variante des beliebten „BOULDER DASH" mit 36 Levels, Level-Editor und zahlreichen Hindernissen, wie Monster, Felsen, Energiefelder, Fallen, Türen, etc.

DIGGER VGA V1.3 (D012) Und noch eine „Boulderdash"-Variante mit überzeugender VGA-Grafik, Joystick-Support und 32 Levels.

GOLDFIEBER VGA V1.0 (D1333) Im Keller eines alten Hauses entdecken Sie eine Geheimtür, die zu einer Goldmine führt! Die Goldnuggets werden aber von bösen Geistern bewacht, die es zu überlisten gilt. Die Zeit drängt, auch der Sauerstoff wird knapp! Spannung und Action in 10 Levels (VV: 50 Levels).

VGA-SHARKS / VGA-MINER (E346) Bei SHARKS müssen Sie sich als Tiefseetaucher im Kampf gegen blutgierige Haifische bewähren. Fantastische, sehr realistische Grafik! Steuerung per Keyboard, Maus oder Joystick. Super! ★ MINER ist die VGA-Umsetzung des von Spielautomaten und ATARI/C64 bekannten „Miner": das beliebteste Schatzsucherspiel mit vielen Überraschungen. 2 Spiele zum Preis von einem – komprimiert auf einer Disk! Nur für VGA!

ARCY VGA (D1493) Rasantes Actionspiel! Sammeln Sie in einem Raum sämtliche Schlüssel, um damit die Tür zum nächsten Level zu öffnen. Spinnen, Schlangen, Fuzzies und andere tödliche Hindernisse fordern Ihre volle Aufmerksamkeit. Spielgeschwindigkeit einstellbar.

SPIDER II VGA V2.0 (D1422) Nervenkitzel! Auf Ihrer Jagd nach Diamanten trachten Ihnen Spinnen, Totenköpfe, Steinkugeln und andere gefährliche Hindernisse nach dem Leben. Update jetzt mit 15 Levels, Joystick- und Soundblaster-Support.

SENSITIVE VGA V1.0 (D1426) Spannendes Hüpfspiel für Leute mit „Köpfchen". Durch überlegtes Anhüpfen müssen die im Weltraum schwebenden Spielsteine restlos entfernt werden. Mit Level-Editor zur Erstellung eigener Spielfelder. Tolle Grafik!

ANIMOTIVE VGA V2.0 (D797) Fantastische Umsetzung des beliebten Memory-Spielprinzips. Über 50 Kartenpaare mit animierten (bewegten) Motiven! Echter Knüller, jetzt neu mit Maus- und Soundblaster-Unterstützung (Geräusche passend zu den Bildmotiven)! Eines der schönsten PC-Spiele für Leute von 5 bis 105!

MANDELBROT MEMORY VGA (D1459) Grafisch sehr interessante Memory-Spielvariante für max. 3 Spieler. Arbeitet mit Fraktalbildern (Programm TFG).

BLUE LINE VGA V1.1 (D1517) Logikspiel mit irrsinniger Grafik, angelehnt an das „Pipeline-Spielprinzip": Innerhalb einer bestimmten Zeit müssen alle Spielfiguren auf dem Feld durch Drehen miteinander in Verbindung gebracht werden, wobei sie sich blau einfärben. Bereits in der Shareware 50 Levels enthalten. Vorsicht, dieses Spiel macht süchtig– das Lieblingsspiel unserer Programmtester! „Note EINS!" ★ **Registr. Vollversion (Best.-Nr. VD1739) bei uns DM 30,–**

CRAZY CROSS VGA V1.0 (D2310) Zweidimensionales Verschiebespiel mit 20 kreuzförmig angeordneten Farbsteinen. Ähnlich dem Rubik-Würfel müssen alle Steine farblich geordnet werden.

THE MAGIC AREA VGA V2.1 (D1730) Puzzleartiges Denk- u. Logikspiel nach dem Vorbild des Rubik-Würfels. Auf einer Fläche von 5x5 farbigen Spielsteinen sind diese durch Verschieben nach bestimmten Vorgaben anzuordnen. Verschied. Levels, Farbwahl u. wahlw. Bedienung über Tastatur oder Maus.

MINDWASTE EGA (D1871) Denkspiel mit toller Grafik: Sie steuern eine Kugel über ein Spielfeld, das mit zahlr. Fallen gespickt ist. Unterwegs müssen Sie sämt. Schätze aufsammeln u. heil zum Startpunkt zurückkehren.

SYMBOL-RECHNEN VGA V3.0 (D2311) Schöne Umsetzung der aus Zeitschriften bekannten Denksportaufgabe: Jede Ziffer wird durch ein Symbol verschlüsselt dargestellt. Einstellbarer Schwierigkeitsgrad, Wettkampf gegen die Zeit. Tolle VGA-Grafik!

SYMBOL-TEXT VGA V1.0 (D2426) Ratespiel für schlaue Köpfe: Sprichwörter und Zitate werden verschlüsselt durch Symbole dargestellt (Symbol entspricht je 1 Buchstaben). Mit Lösungshilfen (gegen Punkteabzug) und Anzeige der Zitat-Quellen. Bedienung per Maus.

Wir liefern stets die neusten bei uns verfügbaren Programmversionen – evtl. bereits höher als hier angegeben. Mit Erscheinen dieser Anzeige werden alle vorherigen Angebote ungültig. Bitte bestellen Sie nur aus unseren aktuellsten Anzeigen!

VGA-PLANETS V2.1 (H1804E) Sehr komplexes VGA-Adventure, das in der fernen Zukunft spielt: Handel, Forschen und Reisen durch die Galaxis. (**HD-DISK!**)

ELECTRONIC MONOPOLY VGA (E453) Das weltberühmte Spiel ums Geld, jetzt mit bestechender Grafik sehr realistisch und mit Liebe zum Detail umgesetzt auf den PC.

MENSCH LASS DICH NICHT ÄRGERN VGA V1.6 (D1488) Eine gelungene Umsetzung des beliebten Brettspiels für 1-4 Mitspieler mit toller VGA-Grafik, Bedienung über Tasten oder Maus.

WILLI's PINBALL VGA (D001) Eine fesselnde Flipper-Simulation, die durch ansprechende Farbgrafik und realitätsnahe Nachbildung großen Spielspaß bietet. Bekannt durch WDR und Cebit-Messefernsehen! Einfachste Bedienung über Tastatur. BHV-Vollprodukt ohne jegliche Einschränkungen (Freeware)!

SPIDER PINBALL VGA V1.0 (D2378) Realistische Flipper-Simulation mit sehr ansprechender VGA-Grafik und Echtzeit-Spieltempo. Beim Treffen der im Raum verteilten Spinnen werden Extra-Punkte erzielt. Vollprodukt, Freeware!

WILLI's MAZE VGA (D888) Spannendes Labyrinth-Spiel mit animierten Spielfiguren, Action nonstop: Spielheld Willi wird von Giftschlangen, Spinnen und anderen bösen Monstern gejagt – durch geschicktes Betätigen von Drehtüren lassen sich die Verfolger abschütteln und einsperren. **32 Spiellevels** mit zunehmender Intelligenz der Monster sorgen für atemberaubendes Spielvergnügen. BHV-Vollprodukt (Freeware)!

WILLI's VIRENJAGD VGA (D1339) Schützen Sie den Prozessor vor eindringenden Viren! Hierzu müssen Sie verschied. „Virenkiller" aktivieren und über Wechselschalter den Weg der Viren vom Laufwerk bis zur CPU gezielt beeinflussen. Logik, Taktik und rasche Kombinationsgabe sind gefragt, über 50 Spiel-Levels! BHV-Vollprodukt (Freeware)!

P.A.N.I.K. (AP-574HD) Neuer VGA-Spielehit vom BHV Verlag, VOX Fernsehen und KHK-Software. Vollprodukt – Freeware! Siehe Preishammer-Angebot für DM 3,–!

EGYPT-MAN VGA V2.3 (D1093) Grafik-Adventure mit beeindruckender 3D-Vektorgrafik (Zooming)! Auf der Suche nach einem magischen Zepter erforschen Sie geheimnisvolle Gänge, wandern durch die Wüste und fahren auf dem Nil. Steuerung über Keyboard, Maus oder Joystick.

STRATEGIE-PAKET (AP-131T) Eine Sammlung der besten Strategie- und Taktikspiele: Erobern Sie Städte, Länder und Kontinente in fiktiven Welten, und setzen Sie Ihre Armeen, Truppen, Waffen und Gerätschaften mit Geschick und Überlegung ein. Umfaßt die **EGA-Spiele: STRATEGY, NEWWORLD, IMPERIUM, ISLEWAR, BATTLE FOR ATLANTIS und EMPEROR (VGA)**. (Beschreibung siehe Einzeldisks.) **6 Disks 5,25" DM 29,90 / 6 Disks 3,5" DM 32,90**

EMPEROR-VGA (D639) Strategiespiel nach dem Vorbild des bekannten „Risiko" f. 2-4 Pers. Erobern Sie Ländern durch geschicktes Taktieren. Beindruckende Grafik – toller Spielspaß!

CAPTURE THE FLAG VGA V1.01 (E1715) Strategie-Spiel mit toller VGA-Grafik, Soundkarten-Unterstützung und Animation. Erobern Sie das Land Ihrer Gegner (PC oder Mitspieler) und finden Sie die Flagge... Mit deutscher Anleitung.

GLÜCKSWAND V1.3 (D1037) Ein unterhaltsames Ratespiel für bis zu 3 Spieler, der Fernsehsendung „Glücksrad" nachempfunden. Benötigt VGA-Karte, unterstützt Soundblaster-Karte mit Sounds und Digi-Musik.

TRIX VGA V4.2 (D2413) Kleine VGA-Spielesammlung: Rennbahn (Wettspiel), Kniffel-Poker (Pokerspiel-Variante), 17 & 4 (Kartenspiel).

WATTEN VGA V2.0 (D1876) Kartenspiel – eine Art „Bayrischer Poker" gegen den PC. Gespielt wird mit bayr. Kartenblatt.

4 SPIELE • MUSIK • UNTERH. .4 HERCULES-Grafik-Spiele

(Direkt lauffähig auf der Hercules-Grafikkarte)

STAR-SPIELESAMMLUNG (B0056) COLORSTAR, PUZZSTAR und SPACESTAR. Für alle Grafikkarten, siehe CGA-Spiele! **Preisknüller: Buch mit Disks nur DM 9,80**

ZZT V3.0 (E2506) Action-Adventure von EPIC f. alle Grafikkarten, siehe CGA-Spiele.

SUPER ZZT (E2507) Sieben neue Abenteuer von EPIC f. alle Grafikkarten, siehe CGA-Spiele.

ELECTROBODY / HEARTLIGHT PC (H2312D) Der Spielehammer aus Polen! Für alle Grafikkarten, siehe EGA-Spiele.

ASIAN BUSINESS (D2313) Spannendes deutsches Text-Adventure, für alle Grafikkarten, siehe CGA-Spiele.

ATOMICS V1.0 (D1053) Action- und Strategiespiel. Für alle Grafikkarten, siehe CGA-Spiele.

PC-BACKGAMMON PRO V2.01 (D640) Brettspiel f. EGA- u. Herc.-Karten, siehe EGA-Spiele.

SCHIEBEN V1.0 (D1552) Geduldsspiel, f. alle Grafikkarten. Siehe CGA-Spiele.

DR. RUDY (E1861) Neue TETRIS-Variante. Für alle Grafikkarten, siehe CGA-Spiele.

FARBEN-HATZ V1.0 ((D1903) Für alle Grafikkarten, siehe CGA-Spiele.

FSB-GOTCHA V1.2 (D1902) Kniffelspiel. Für alle Grafikkarten, siehe CGA-Spiele.

DAME 12 V4.0 (D427) Für alle Grafikkarten, siehe EGA-Spiele.

MÜHLE 12 V3.0 (D428) Für alle Grafikkarten, siehe EGA-Spiele.

ROBOT GAME 1 u.2 (D115/D351) 2 Top-Arcaden-Games f. EGA / Herc. von TOM-Productions. Preisgekrönt!

ROBOT JUNIOR (D689) Action-Adventure-Game, f. EGA / Herc.

NIGHT-TRAIN (D727) Deutsches Text-Crime-Adventure. Für alle Grafikkarten, siehe CGA-Spiele.

JOBLESS V1.0 (D1016) Abenteuerspiel. Für alle Grafikkarten, siehe CGA-Spiele

HEARTSOFT VEGI PC V1.0 (D1396) Labyrinthspiel, f. Herc. /EGA/VGA. Siehe EGA-Spiele.

MEMORY-SKILL / CROSSQUIZ (D353/D375) Zwei spannende Quizspiele, f. alle Grafikkarten.

KALAHA V1.3 (D560) V2.0 Das bekannte Bohnen-Strategiespiel in 3-dimensionaler Darstellung mit voller Mausunterstützung

PC-POLY V2.03 (D847) Das bekannte Brettspiel ums liebe Geld, f. alle Grafikkarten. Siehe CGA-Spiele.

GOR V5.8 (D905) Grafik-Adventure f. Herc. / EGA, siehe EGA-Spiele

MORAFFS MOREJONGG V2.0 (E1690) Mahjonng-Variante, f. alle Grafikkarten. Siehe CGA-Spiele.

MORAFFS MONSTER BRIDGE V1.0 (E1689) Kartenspiel mit Weltraummonstern! F. alle Grafikkarten, siehe CGA-Spiele.

MORAFFS STONES (E2502) Kartenspiel. Für alle Grafikkarten, siehe CGA-Spiele

MORAFFS MONSTER MEMORY V1.1 (E1691) Gedächtnisspiel, für alle Grafikkarten. Siehe CGA-Spiele.

NETHACK (E302) Adventure-Spielklassiker! Es gilt, das Amulett von Yendor aus einem Verlies zu holen. Komplexe, vielfältige Handlung mit vielen Details. Getestet in DOS 11/89. Spielspaß: 9 von maximal 10 Punkten!

POWER CHESS V5.3 (E506) Schachprogramm für Herc./EGA/VGA (siehe EGA-Spiele).

HERCULES-SPIELPAKET (AP-64HS) Endlich auch riesiger Spielspaß mit der Herculeskarte! Eine Auswahl von tollen Spielen mit bestechender, hochauflösender Grafik (keine „IBM"-Strichgrafik), direkt lauffähig ohne Emulator. **8 Disketten 5,25" DM 39,90 / 8 Disks 3,5" DM 43,90**

4 SPIELE • MUSIK • UNTERH. .5 Hobby und Unterhaltung

Programme zur Datenverwaltung *(CD, Video, Briefmarken, Münzen, Rezepte usw.)* **finden Sie unter Rubrik 1.2 und 1.6!**

LOTTO-PAKET (AP-101L) Statistische Auswertungen mit grafischer Darstellung, Systemstips, Zahlenanalysen u. -prognosen auf mathem. Basis, Übersichtslisten u.v.m. Verbessern Sie Ihre Gewinnchancen! Enthält 8 deutsche Top-Programme: GRAPHIC LOTTO, THAT'S LOTTO, SUPER-LOTTOMAT, LOTTO-MANAGER, LOTTO-SYSTEM, LOTTO-CHAMPION, LOTTOMASTER u. LOTTOMIT. (Prüfversionen z.T. mit kl. Funktionseinschr., teilw. EGA-Karte erford.) **6 Disks 5,25" je DM 29,90 / 6 Disks 3,5" DM 32,90**. Was bezahlen Sie im Monat allein für Ihren Einsatz?

SUPER-LOTTOMAT V2.0 (D116) Steigert Ihre Gewinnchancen im Lotto durch mathem. Analysen u. statistische Auswertungen: Zahlenpaare, Häufigkeitsverteilung, Stammzahloptimierung, Systemtips sowie Berechnungen nach der Wahrscheinlichkeitstheorie. Enthält bereits alle Zahlen von 1980-1991! Neue, erheblich erweiterte Version.

LAP V5.0 (D1398) Lottoauswertungsprogramm, besonders interessant für Systemspieler: Erfassen, Ändern, Löschen und Auswerten von Lotto-Normalschein, VEW 12, VEW 22 und VEW 30. Auswertung umfaßt auch Spiel 77 und Superzahl.

QUICKSYSTEM V1.0 (D1886) Ergänzung zum Programm QUICK-LOTTO (D936): Möglichkeit zur Erstellung eigener u. vorgegebener Lottosysteme (VEW, Voll-, Zwillings- u. Drillingssysteme). Funktionen zur Änderung, Speicherung u. Auswertung inkl. Zusatzzahl.

LOTTO-CHAMPION EGA V2.01 (D665) Grafisch orient. Lottoprogramm zur Eingabe, Verwaltung, Abfrage u. Auswertung aller Ziehungen (in SW-Version bis 8/92 enthalten!). Statistik, Balken- u. Tortengrafik, System- u. Normaltips (nach Wahrscheinlichk.), Superzahl usw.

FUSSBALL-PAKET (AP-49FU) Fußballfans zugreifen! Zur Verwaltung von Ligen, Mannschaften, Spieltagen u.v.m. Teilw. mit graf. Auswertung. Enthält die Volltreffer: PC-FUSSBALL, BULI-DAT, SPORTTABELLE, BUNDESLIGA-MASTER und LIGAVERW. V2.5. Eine riesige Fülle an Daten (von 1963 – 1992) ist bereits vorhanden. Stehen Sie nicht länger im „Abseits"! **4 Disks 5,25" DM 19,90 / 4 Disks 3,5" DM 21,90**

BUNDESLIGA-MANAGER V1.1 (H1590D) Bundesliga-Tabellen, -Paarungen, -Ergebnisse. Mit Druckfunktionen u. Möglichkeit zur Erfassung neuer Ligen und Ergebnisse. Über 1 MB! (**HD-Disk!**)

KREUZWORTRÄTSEL V2.6b (D571/D572) Programm zum Erstellen und Lösen von Kreuzworträtseln. Integr. Datenbank mit Suchfunktionen und Editor. Unterstützt werden Schweden-, Zahlen- u. Italienrätsel. Eigene Rätsel können komfortabel erstellt und auf IBM-kompat. Matrixdruckern ausgedruckt werden. Festplatte erford.

DANNY'S FIRST PROGRAMM V1.01 (E1309) Nettes Unterhaltungsprogramm für die Kleinen und Kleinsten (ab 3 Jahre): Zeigt bunte Grafiken und spielt Lieder. Der Ziffernblock beinhaltet ein Piano. Jedem Buchstaben ist eine Funktion zugeordnet. Benötigt EGA/VGA.

TINY TAP V2.1 (E1315) Lustiges Unterhaltungsprogramm für Kinder von 2 – 5 Jahren: Alle Tasten sind mit Grafik-, Ton- und/oder Animationsfunktionen belegt. Sehr schöne, bunte Symbole (Schiffe, Autos etc.), geometr. Figuren und Abläufe usw. Ein Programm, das bei Kindern große Aufmerksamkeit erweckt.

HARRY'S QUIZ V1.1 (D925) Frage- und Antwortspiel nach Art des bekannten „Trivial Pursuit", allein od. in gesell. Runde spielbar – im Wettstreit gegen die Zeit. 7 Wissensgebiete, versch. Schwierigkeitsstufen, Direkt- od. Auswahlantworten. Fragedateien beliebig erweiterbar, Maussupport, Wahl zwischen exaktem und ungenauem Lösungsvergleich. Top-Programm! Autor: H. Gutzelnig.

QUIZZLE EGA V1.0 (D981) Quiz-Spiel mit über 500 deutschen, brandaktuellen Fragen. Fragedateien editier- u. erweiterbar. Turniermodus, Risikofrage und bis zu 5 Spieler sorgen für langen Spielspaß. Für EGA/VGA.

SCHERZ und GAGS (D093) Spaßprogramme: harmlos, aber mit großer Wirkung. Besonders im Büro können Sie Ihre Computermitbenutzer in Angst und Schrecken versetzen (Die werden manchmal Stielaugen kriegen ...) ★ Auch nette Sachen wie z.B. ein Geburtstagsständchen sind dabei.

GAG EDITION 1 V1.2 (D1588) Eine weitere deutsche Sammlung irrer Computer-Gags: Simulierter Virenbefall, eigenwilliger Formatier-Befehl u.a. Absolut harmlos!

APRIL, APRIL! (E179) Computer-Gags (wirkungsvoll, aber wirklich harmlos), die Ihre lieben Mitmenschen im Büro in den Wahnsinn treiben: Bildschirm steht Kopf, simuliertes Formatieren der Festplatte (täuschend echt – 5 Minuten Angst!), Wasser im Laufwerk, der PC spricht plötzlich u.v.m.

PC-DEFEKT V1.3 (D2401) Simuliert über 20 versch. Fehler, so daß Unbefugte schnell die Finger von Ihrem (scheinbar defekten) PC lassen. Über ein Paßwort (nachdem nicht explizit gefragt wird) läßt sich der Normalzustand wieder herstellen. Auch sehr gut als Scherzprogramm geeignet! Absolut harmlos, keine echten Defekte.

HD-WUCHT V1.0 (D1121) Scherzprogramm zum „Auswuchten" der Festplatte mit graf. Anzeige der Festplattenbewegung. Funktioniert am besten bei Bürokollegen am 1. April! Völlig harmlos, kein Datenverlust!

WITZIN V1.4 (D2486) Zeigt bei Programmaufruf Datum und Uhrzeit und, falls gewünscht, einen Witz (per Zufall ausgewählt). Bei Einbindung in die AUTOEXEC werden Sie bei jedem Start mit einem neuen Witz begrüßt.

TALKI V2.2 (D992) Ermöglicht den Dialog mit Ihrem PC, basierend auf „künstlicher Intelligenz". Eigene Erweiterungen möglich. Sagen Sie Ihrem Computer, was Sie über ihn denken.

POETRY STAR VGA V1.1 (E1442) Verleiht Ihrem PC künstliche Intelligenz! Das Programm unterhält sich mit Ihnen über die Philosphie des Lebens und erzeugt als Gedichtegenerator neue, selbst erfundene Gedichte.

MOTTO V4.0 (D757) Über 600 Sprüche mit Niveau – per Zufall ausgewählt und z.B. auf Wunsch jew. beim Rechnerstart angezeigt. Ideal auch fürs Poesie-Album. Es kann zwischen „schlauen u. dummen Sprüchen" selektiert werden. Menü für Schlagwortabfrage u. Autorensuche. Neu: Separate Motto-Verwaltung mit Suche nach Schlagwort u. Autor, Sprüche können editiert u. ergänzt werden.

PERSONAL TAROT V2.61 (E604) Wahrsagekarten nach den Tarot-Regeln. Legen der Karten auf 3 Arten wählbar. Position, Beschreibung und Erklärung der gelegten Karten wird autom. vom Programm generiert. Mit Editor zur Eingabe eigener Fragen und Beschreibungen.

4 SPIELE • MUSIK • UNTERH. .6 Musik-Programme

(Siehe auch Rubrik: Windows)

MUSIK-PAKET 1 (AP-78MU) Für alle Musikfans und angehende „Komponisten". Mit diesem Paket lassen sich professionell Musikstücke komponieren, abspeichern, editieren, Notenblättern darstellen und ausdrucken. Ideal auch zur Entwicklung und Einbindung von Melodien in eigene PC-Programme. Enthält u.a.: PIANOMAN, BLUESBOX, COMPOSER, DR.T's COPYIST, VMUSIC, sowie viele fertige Musikbeispiele und Sound-Utilities. **6 Disks 5,25" DM 29,90 / 6 Disks 3,5" DM 32,90** (inkl. Kurzanl.-Heft)

MUSICAL PAINT BRUSH V1.0 (E2493) Ein spaßiges, sehr leicht bedienbares musikalisches Malprogramm, besonders geeignet für Kinder. Jede Farbe und Gestalt entsprechen einem Ton oder Klang. Sound-Wiedergabe durch den PC-Lautsprecher – keine Soundkarte erford. Benötigt VGA.

MUSIK-TRAINER (D651/D652) (siehe 3.1 Lernen)

MELODY MASTER V1.5 (E570) Tolles Musikprogramm für angehende Komponisten: Große Anzeige der Noten, einstellb. Tempo, Playfunktion (auch rückwärts!), Output-Funktion als Pascal-, C-, Turbo-C, Basic- u. Datafile. 23 fertige Beispielmelodien sind schon dabei. Sehr einfache Bedienung – auch für Einsteiger empfehlenswert!

PLAY IT BY EAR V1.10 (E2334) Ihr geduldiger Musiklehrer – zur Übung von Noten, Akkorden u. Tonabfolgen auf Tasten (Klavier) und Saiten (Gitarre). Tolle graf. Darstellung des Instruments (Tasten bzw. Bünde mit Saiten) und Notenblatts, Wiedergabe über PC-Lautspr. oder (besser) über Soundkarte. SW-Version in d. Übungszeit begrenzt, jedoch Neustart möglich.

GUITAR TEACHER V1.41 (E559) „Beginners Edition": Graf. Darstellung d. Akkorde, exaktes Stimmen d. Saiten (Tonvorgabe per PC!), Anzeige d. Frequenzen, Wahl f. Rechts- / Linkshänder etc.

DR. T's COPYIST (E431/E432) Das wohl leistungsfähigste Sharewareprogramm für den Notendruck: Noteneingabe per Tastatur, Notenblätter werden in erstaunlich hochwertiger Qualität gedruckt! Eingeschränkte Demoversion. Bedienungsanl. auf Disk in dt. Sprache!

MORNING STAR V2.4 (E1626) Das ideale Musikprogramm für Einsteiger: Spielt vorgegebene Melodien über den PC-Lautsprecher ab und stellt die Noten dazu am Bildschirm dar. Über 20 Songs werden mitgeliefert. (Benötigt Color-Karte)

124 SONGS (E248) Sage und schreibe 124 Songs spielfertig auf Tastendruck über PC-Lautsprecher. Ihr PC wird zur Musikbox! Benötigt Festplatte, da Disk komprimiert.

MUSIK-PAKET 2 (AP-79MI) Das Profi-Paket für MIDI-Karten! Eine Auswahl der besten Kompositions- u. Notensatzprogramme: Notendruck in 1A-Qualität, Editieren kompl. Synthis, Sequenzerprg. u.v.m. Alle Möglichkeiten außer Musikwiedergabe sind auch ohne MIDI-Karte nutzbar. In diesen Prüfversionen sind jedoch einige Funktionen gesperrt. Enthält u.a.: EDIT MASTER, PERSONAL COMPOSER, MASTER TRACK EDITOR, DRUMMER, DR. T's COPYIST, CAKEWALK, PRISM, SAMPLE VISION und weitere Profisoftware. **10 Disks 5,25" DM 49,90 / 10 Disks 3,5" DM 54,90**

CADENZA V.1.01 (E1633) Sequenzer für MIDI- und SNG-Dateien. Editor mit vielen Optionen wie Filter, Effekte usw. MIDI-Interface und entspr. Treiber sind erforderlich.

SOUNDBLASTER-PAKET 2 NEU (AP-710DE) Die ideale Ergänzung für Ihre Soundkarte: Top-Programme zum Erstellen, Editieren und Verfremden beliebiger Sounds u. Geräusche. Alles neueste Hits: BLASTER-MASTER 5.0, DRUM-BLASTER 3.0, AUDIOSTAR u. SOUND-FX BLAST-EDITOR. **4 Disks 5,25" DM 19,90 / 4 Disks 3,5" DM 21,90**

MOD-PLAY-SOUNDPAKET V2.0 (AP-726HD) Enthält 3 Programme zum Abspielen von MOD-Files: TRAKBLASTER 2.0, SOUND-SYSTEM 1.1 und MODPLAY 1.20 ★ **TRAKBLASTER**: Zeigt beim Abspielen ein Echtzeit-Oszilloskop u. Spektrum-Analyzer. Irrsinnige Grafik! ★ **SOUND-SYSTEM**: Darst. in Form eines Hifi-Turms mit Knöpfen! 3 Einheiten: Player (Bedienung wie Cassettendeck), Voice-Analyzer (4 Spuren) u. Spektrum-Analyzer. ★ **MODPLAY**: Zeigt beim Abspielen die eingesetzte Stimmen, Ausgabe auch wahlw. über PC-Speaker (ohne Soundkarte!) möglich. ★ Benötigt mind. AT286 (besser 386) Soundblaster-kompat. Karte und z.T. Maus. **5 HD-Disks 5,25" DM 39,90 / 5 HD-Disks 3,5" DM 44,90**.

MOD-PLAY PRO V2.19 (E2328) Leistungsstarker MOD-Player, der sich auch f. größere Dateien u. Hintergrund-Betrieb eignet. Einbindung von GIF-Bildern (als Bild-/Ton-Show) möglich.

PROMOD V1.1 (E2496) Kleiner, voll funktionsfähiger MOD-File-Player (AMIGA 4-Kanal-Musik). Benötigt mind. AT 286 mit VGA-Grafik und Sound Blaster Pro.

MOD D.M.A. V4.0 (D1867) MOD-Player, der im Hintergrund (TSR) Ihre MOD-Files abspielt. Benötigt Sound Blaster.

PLAY-PAK (E1930) Sammlung von 5 MIDI-Utilities zum Aufnehmen u. Abspielen per Batch-Programm, MIDI-Diagnostik u.a. Wahlweise auch speicherresident.

WATCH V2.5 (E1933) Multifunktions-Tool für MIDI: Zeigt eingegebene MIDI-Codes mit Beschreibungen. Geeignet zur Analyse u. Diagnostik, techn. Zugriffe auf MIDI-Dateien. Auch für Soundblaster mit MIDI-Anschluß.

CALLIOPE V1.5 (E1711) Komfortabler Player f. MIDI-Files auf Ihrer Soundblaster-Karte. Ermöglicht auch die Umwandlung von ROL-Dateien (AdLib) in MIDI-Format. Auswahl der Songs per Auswahlbox, Wdh.- u. Schleifenfunktion etc. Ca. 20 Min. MIDI-Beispiele mitgeliefert.

WHACKER TRACKER V1.0 (E1913) AMIGA-kompatibler Soundtracker für den PC. Spielt SMP- u. MOD-Dateien auf Soundblaster u. SB-PRO. Möglichkeit zum Editieren u. Spielen auf der Tastatur. Spitzen-Soundqualität! Für EGA/VGA.

DRUM-BLASTER EGA V3.0 (E1454) Geräusch- und Effektprogramm für SoundBlaster-Karte (oder Kompatible wie z.B. Pearl PMSS-II) und PC-Lautsprecher. Simuliert ein Rhythmus-Gerät mit Möglichkeit für eigene Kompositionen. Benötigt EGA/VGA.

BLASTER MASTER V5.0 (E1557) Zur Erstellung, Bearbeitung und Abspielen von Sound-Dateien (VOC-, WAV- und SND-Files). Möglichkeit zur Konvertierung in versch. Formate und Speicherung. Effekte wie Echo, laut/leise, Ausschneiden usw. Benötigt Soundblaster-Karte.

CREATOR EGA V3.0 (H1455D) MOD-Editor mit der Möglichkeit, VOCS in SAM-Format zu konvertieren. Zahlr. Effektmöglichkeiten (Arpeggio, Portamento, Vibrato und Lautstärke bei einer Note), Sample-Bibliothek und Möglichkeit zur Erstellung neuer Samples. **(HD-Disk!)**

COMPOZ V1.0 (E611) Kompositionsprogramm f. SoundBlaster. Bis zu 9 Stimmen mit 16 Instrum., Lautstärke, Tempo usw. Noteneingabe einfach per Maus od. Tastatur, sofort spielbereit. Files können editiert u. gespeichert werden. Colorkarte erford.

MUSICIAN V1.5 (E1914) Musiknoten-Editor zum Schreiben von Noten u. Musikzeichen mit Maus oder Tastatur. Unterstützt Nadel- u. Laserdrucker. MIDI-Keyboard kompatibel. Mit FM-Treiber zum Abspielen der Noten über Soundblaster. Für EGA/VGA.

WURLITZER JUKEBOX PLAYER V2.0 (E1634) Benutzeroberfläche für das Soundblaster-Programm VPLAYER. Ermöglicht das einfache Selektieren, Beschreiben (Autor/Name), Zusammenspielen und Mischen von VOC-Dateien.

CD-BOX V2.2 (E2349) Ein optischer und akustischer Leckerbissen! Perfekt animierte 256-Farben-VGA-Darstellung einer CD-Musikbox mit Auswahlknöpfen – sieht aus wie echt! Spielt (nach Einbindung Ihrer jew. Treiberdateien) die meisten Soundformate wie MOD, MUS, ROL, VOC, CMF u.a.

VOC 386.V2.0 (H2046D) Deutsches Profi-Sample-Studio in Stereo! Das irrsinnige Tonstudio für Ihren SoundBlaster Pro u. kompatible (z.B. Pearl PMSS-Pro plus). Ermöglicht die digitale Aufzeichnung von Sounds und Sprache in sehr hoher Geschwindigkeit, Editiermöglichkeit und zahlreiche Verfremdungseffekte, Funktionen wie: Oszi, Echo und Hall, Einbinden von Amiga-Samples möglich. Neu: DMA-Transfer und graf. Benutzeroberfläche. Unterstützt EMS/XMS, arbeitet superschnell im Protected-Mode! Verarbeitet VOC-, SND- und V8-Dateien. Benötigt mind. 386SX, VGA, Maus u. Soundkarte. **(HD-DISK!)**

MUSYS V1.2 (D1047) MIDI-Notendrucksystem zur raschen Umsetzung gespielter Musik in ein ordentliches Notenbild per PC. Für alle Grafikkarten, Drucken auf HP-LJ / HP-PCL II.

5 WINDOWS-PROGRAMME

Diese Programme sind nur unter MS-WINDOWS™ (ab 3.0) lauffähig. In der Regel wird EGA/VGA-Grafik und ein AT286 oder (höher) benötigt.

NEU! Wir führen auch die **VOLLVERSIONEN** von **WILSON WINDOWWARE**. Jetzt direkt ab Lager lieferbar.

WSCAN V102 (W111E) Der berühmte Virenscanner von McAfee mit echter WINDOWS-Benutzeroberfläche! Keine Eingabe von DOS-Parametern mehr, sondern einfachste Bedienung per Mausclick u. Switches. Wir liefern stets die neueste verfügbare Version (V102 oder höher)!

DTP-PROFI-TOOLS (AP-560HD) Drei Programme zur profess. Lösung Ihrer DTP-Probleme unter WINDOWS 3.x! ★ CAPSLOCK bietet volle WYSIWYG-Darstellung der Tastenbelegung, Fontübersicht, Ausdruck von Fontlisten / Fontbooks ... ★ EPS-ASSISTENT konvertiert EPS- / Postscript-Files in TIF u. MAC. Umfangr. Editierfunktionen, ermögl. echten Vierfarbdruck. ★ PRISMA-PREP dient zur Farbseparation Ihrer Windows-PS-Dateien ★ Alle **3 Programme** erhalten Sie als voll funktionsfähige SW-Versionen auf **einer komprim. HD-Disk 3,5"** für nur **DM 12,90** oder auf **2 komprim. HD-Disks 5,25"** für **DM 14,90!** Benötigt VGA-Karte.

ATM-FONTPAKET (AP-112A) Gigantische Schriftenvielfalt für Ihre Windows-Programme! Über 100(!) frei skalierbare WYSIWYG-Softfonts (4 bis 127 Punkte, ohne „Treppeneffekt") im Adobe-1-Format, zur Gestaltung perfekter Schriftstücke (großteils mit dt. Umlauten)! Als Voraussetzungen benötigen Sie (mindestens): Adobe Type Manager™, Windows™ 3.0/3.1, AT286, 2MB RAM. Unser Paket enthält ca. **5 MB komprim. Schriften** plus gedruckte **Font-Übersicht**. **4 HD-Disks** (5,25" od. 3,5") zum Superpreis von **nur DM 49,90!**

WINDOWS-GRAFIKPAKET (AP-715DE) Malprogramme, Grafik-Tools und Animation: Enthält die 3 Windowsprogramme: GRAPHICS WORKSHOP F. WIN., PAINTSHOP PRO 1.02a (Super-Malprogramm!) und TAKE ONE WINDOWS (Deutsches Grafik-Animationsprogramm, 2 Disks) **4 Disks 5,25" DM 19,90 / 4 Disks 3,5" DM 21,90**

CHARTIST V1.04 (W2383E) Hervorragendes Grafik-Programm für Organisationsgrafiken / Flow-Charts. Color- und Font-Support, zahlr. Symbole, Ränder und Linienarten, Hypertext-Unterstützung, Bitmap-Importierung, Export zu anderen Windows-Programmen uvm.

PAINTSHOP PRO V1.02 (W133E) Hervorragendes Grafikprogramm zur Bildbearbeitung und Konvertierung. Liest und wandelt fast alle gängigen Grafikformate (BMP, GIF, PCX, PIC, TIFF, RLE usw.). Zahlr. Funktionen wie Spiegeln, Kopieren, Zoomen, Drehen, Invertieren, Ändern von Farbtiefe, Kontrast, Helligk. u.v.m.

GRAPHIC WORKSHOP FOR WINDOWS (W1364E) Spezielle Windows-Version des US-HITS. Jetzt mit Snapshot-Funktion. Nähere Beschreibung siehe DOS-Version (E352).

WGIF V1.1a (W2417E) Kleines, unkompliziertes Anzeigeprogramm für GIF 87a-Files unter Windows. Freeware!

CAD/DRAW V1.06 (H1900WD) Eines der besten CAD-Programme auf dem Shareware-Markt mit über 100 Funktionen! Jede Funktion wird in einem Erklärungsfeld erläutert. Neben allen üblichen Grundfunktionen sind selbst Winkel- u. Entfernungsberechnungen kein Problem. Weitere Features: Zeilen- u. Texteditor, Umriß, Zerlegung von Objekten, Symbol-Bibliotheken u.v.m. Deutscher Top-Hit! **(HD-DISK!)**

AFS (W1802D) Zwei Programme zur Konvertierung: CAD-CNC übersetzt CAD-Prog. (HPGL-Dateien) in CNC-Programme. Verschied. Änderungen wie Farb-/Strichstärke, Zoom, Papiergröße, Plotterauflösung usw. einstellbar. ★ HPGL-Drucker-Konverter: Ermöglicht die Ausgabe von HPGL-Dateien über den WINDOWS-Standarddrucker. Verschied. Einstellmöglichkeiten (wie bei CAD-CNC).

FLOW CHART V1.5 (H1854WD) Zur Erstellung von Programmablaufplänen mit variabler Symbol- u. Textgröße. Übernahme bis zu einer Bildschirmseite in Zwischenablage oder als BMP-File. Mit Seitenansicht u. Druckausgabe. **(HD-DISK!)**

TAKE ONE FOR WINDOWS V1.0 (W1486D/W1487D) Animationsprog. zur Erstellung eigener kleiner Filmsequenzen! Bis zu 256 Bilder pro „Filmstreifen" lassen sich in einem Fenster darstellen. Komfortable Bearbeitungsfunktionen, einfaches Editieren der Einzelbilder. Darstellung mit Farbtiefe 2/16/256! Vorgestellt in DOS-TREND 2/3-92.

CERES-FILMEDITOR V1.0 (W1927D/W1928D) Ermöglicht die relativ einfache Erstellung von Animationen aus Bild, Musik u. Samples. Unterstützt PCX-, BMP-, GIF- u. AUTODESK-CEL-Format sowie Soundkarten.

PIX FOLIO V1.04 (H1475WD) Grafik-Archivierungsprogramm (Titel, Beschreibung und Bildinformationen). Bietet zusätzl. Möglichkeiten zur Dateikonvertierung und Grafikverarbeitung (Ausschneiden, Kopieren, Größe ändern usw.). Unterstützt die Bildformate: IFF, FLI, FLC, CEL, GIF, EPS, GEM/IMG, MacPaint, Micro-Grafx DRW, PCX, TIF. Ferner BMP, Windows-Clipboard, -Icon, -Metafile und WP-Graphics. **(HD-Disk!)**

ICON MASTER V1.20c (W1582E) Umfangr. Werkzeug zur Erstellung eigener Icons. Zeichenfunktionen und Snapshot-Funktion zum Einfangen beliebi. Bildschirmobjekte, die anschließend zum fertigen Icon bearbeitet werden können. Sehr umfassende Dokumentation. Nur f. VGA.

KLICKCOPY f. DOS & WINDOWS V2.5 (D2420) Hervorragendes Diskettenkopierprogr. von KlickSoft, unter Windows multitaskingfähig! Flexible Diskettenformate (z.B. 720 KB auf 5,25" oder 1,2 MB auf 3,5" usw.), Mehrfachkopien, Auslassen freier Bereiche. Jetzt 2 Versionen für DOS u. Win. auf einer Disk, optimierte Routinen! Mit Soundblaster-Unterstützung!

FB-MULTICOPY V1.2b (W135D) Kopierprogramm unter Windows 3.X, auch im Multitasking-Betrieb einsetzbar! Übernahme des Boot-Sektors und Labels auch in Image-File möglich. Bestens getestet in DOS-SW 7/92, Update jetzt optimiert f. Win. 3.1

SITBACK LITE V2.00ACS (W1817E) Sehr komfortables Backup-Programm unter WINDOWS zur Datensicherung. Verschied. Selektionen nach Datum usw. möglich. Einfachste Bedienung per „Knopfdruck".

AUTOKEY V2.0 (W2381E) Programm zur Automatisierung von Makros oder Befehlen unter Windows. Schickt autom. Menü-Befehle usw. an andere Windows-Anwendungen.

WINUPD8R V2.1 (W2382E) Bequemens Backup-Programm zur Übertragung von Dateien zwischen mehreren Rechnern per Floppy. Schnelles Überspielen vom Desktop-PC auf Laptop usw. ohne Kabel.

WINCLEAN V1.01 (W2351D) Das suchen auch Sie schon lange! Schluß mit dem Datenmüll und Programmresten nach dem Ausprobieren Ihrer Windows-Anwendungen. WINCLEAN ermöglicht das kompl. Deinstallieren nicht mehr benötigter Programme (z.B. nach Shareware-Tests) und löscht bei Bedarf alle zugehörigen Bestandteile.

WIN GREP V1.5 (W2492D) Schnelle Suche nach Textstellen/Zeichenfolgen in allen Dateien und Verzeichnissen. Komfort. Ergebnisverwaltung. Auch geeignet zur Ansteuerung von Borlands Windows-IDE, NotePad u.a. – gefundene Dateien werden auf Wunsch gleich in Ihren Editor geladen u. auf die Textstelle positioniert.

MEGA EDIT V2.04 (W1758E) Text-Editor der Superlative! Dateigröße bis zur Größe des virtuellen Speichers möglich. Bearbeitet mehrere Dateien gleichzeitig, formatierte Wiedergabe von Binär-Dateien, Import und Export von DOS-, UNIX- und MacIntosh-Textformaten, teilbarer Bildschirm (auch mehrere Dateien gleichzeitig) u.v.m. Top-Programm!

WINEDIT V1.2a (W1713E) Profess. Editor, durch Compiler-Einbindung auch für Programmierer geeignet. Neben den Standard-Funktionen kann auch die Schriftart gewählt werden, Ersetzfunktionen, Bearbeitung mehrerer Texte in Fenstern u.v.m. Vom Windows-Spezialisten Wilson WindowWare. ★ **Registr. Vollversion (Best.-Nr. VE2463W) bei uns DM 98,–**

E! FÜR WINDOWS V1.0 (H1942WE) Sehr komfort. Editor, erlaubt individ. Voreinstellungen für Textsuche, Darstellung der Dateien, Drucken usw. **(HD-Disk!)**

WINFORM V1.01 (W1926D) Überzeugendes Formular-Erstellungsprogramm mit echter WYSIWYG-Darstellung! Möglichkeit zum Datenim- u. export (ASCII u. dBase III+), PCX- u. BMP-Grafiken können eingebunden werden.

ACCENT V2.0A (W2402E) Ihre Tastatur wird mehrsprachig! Erlaubt die Zuordnung bestimmter Zeichen zu bestimmten Tasten. Zu- und abschaltbar über Hot-Key-Tasten. Vor allem beim Schreiben von Fremdsprachentexten unentbehrlich.

WINBATCH V4.0j (H1694WE) Mächtige Batch-Sprache zur Automatisierung von über 200 Funktionen unter Windows: Programmstart, Windows ändern, Info zeigen, Befehle direkt an Applikationen leiten uvm. Netzwerkfähig, inkl. Winmacro-Programm. Unterstützt deutsche und engl. Sprache. Aus dem Hause Wilson WindowWare. **(HD-Disk!)** ★ **Registr. Vollversion (Best.-Nr. VE2464W) bei uns DM 115,–**

RGH-PROFAN V1.4 (W151D) Einfache Programmiersprache f. Windows mit Entwicklungsumgebung, Interpreter, Compiler und Linker. Angelehnt an BASIC und PASCAL. Über 200 Befehle, alle Meldungen in deutsch. Es können eigenständige EXE-Files erstellt werden! Mit ausführlicher Beschreibung und Demo-Programmen.

INI-MANAGER V2.0 (W1479D) Damit „tunen" Sie Ihr Windows-System auf optimale Leistung! Ermöglicht das abschnittsweise Editieren der INI-Dateien wie z.B. SYSTEM.INI oder WIN.INI. Zu jedem Abschnitt werden klare und ausführl. Erklärungen gegeben.

MEM INFO V2.32 (W1573D) Informiert ausführlich über Speicherbelegung, Systemresourcen, Gesamtspeicher und Task-Anzahl, GDI- u. User-Heap. Warnt den Anwender, wenn die System-Resourcen einen gewissen, einstellb. Prozentsatz unterschreiten. Mit zahlr. Hintergrundinformationen. Auch unter DOS lauffähig!

K-FREE V5.02 (W2358E) Systemkontrolle durch Anzeige der Hardware-Komponenten sowie freier Speicher, Ressourcen, Anzahl der Tasks, Hauptspeicher etc. Warnung bei Unterschreitung der Voreinstellungen (z.B. freie Ressourcen) möglich. Mit Sprachausgabe!

DFREE V1.2 (W2374E) Pfiffiges Utility: Zeigt die Gesamtkapazität und die genutzte / ungenutzte Kapazität Ihrer Disketten (FDD) und Festplatten (HDD) an. Schöne Grafik.

RESSOURCE MASTER V2.0 (W2389D) Zeigt in einem Fenster die wichtigsten Windows-Ressourcen wie: Global, User, GDI, Tasks sowie Auslastung der HDDs und FDDs.

MAUSOMETER V1.0 (W1542D) Mehr als nur ein Gag: Berechnet ab Aufruf die von der Maus zurückgelegte Wegstrecke.

CHANGE CURSOR V1.1 (W1844E) Schluß mit dem langweiligen Mauszeiger! Ändern Sie Ihren Mauscursor in ein Auge, Herz oder Uhr, oder entwerfen Sie sich selbst Ihren eigenen Mauszeiger.

ACRYPT V1.0 (W2337D) Datenschutz-Programm, das Ihre Dateien mit bis zu 20 versch. Schlüsseln chiffriert bzw. dechiffriert.

FAST PASTE V1.11 (W1759E) Schnelle Copy&Paste-Funktion: Einfach in 2 Fenstern mit der Maus das Quell- und Zielgebiet festlegen – klick, fertig!

ULTRACLIP V1.3 (W1760E) Ersetzt das Windows-Clipboard, gestattet die Aufnahme vieler versch. Zwischenablageninhalte (Text, Grafik). Diese können nebeneinander angeordnet und weiterkopiert werden. Mit Pascal-Quellcode.

PATINI V1.0 (W1786D) Editor zum einfachen Bearbeiten der INI-Dateien. Schnell u. leicht zu bedienen.

BIGDESK/BACKMENU V2.34 (W1599E) BIGDESK teilt den Windows-Bildschirm in bis zu 64 virtuelle Einzelbildschirme auf. Einfaches Umschalten durch Anklicken. ★ BACKMENU ermöglicht blitzschnellen Programmstart, arbeitet mit erweit. Menüs.

BWIN V1.0 (D1798) Erleichtert die Programmierung von Fensterausgaben unter QUICKBASIC. Sehr schnell, da alle Routinen kompl.in Assembler. Benötigt Quickbasic!

WINSTALL V1.11 (W2424D) Installations-Routinenprogramm. Unterstützt gepackte Dateien (PKZIP 1.1). Sehr ansprechende, anwenderfreundl. Installation: Möglichkeit zur Zielpfadvorgabe, Einrichtung der Programmgruppe, Bemerkungen, Start des install. Programms (optional) etc.

WPROMPT V1.01 (W1799D) Das Äquivalent zum DOS-Prompt unter WINDOWS: Ermöglicht den schnellen Aufruf von EXE-, COM- u. BAT-Dateien. Zusätzlich stehen ein HEX-Editor u. DBF-Dateibrowser zur Verfügung.

APPLICATION TIMER V1.1 (W1702E) Startet autom. (wie eine „Schaltuhr") andere Windos- oder DOS-Programme zu einem vorgewählten Zeitpunkt. Sehr einfache Bedienung, nur Startzeitpunkt und Modus (1x/jede Minute/Stunde/tägl./wöch.) angeben.

TIME MASTER V1.1b (H1905WE) Überwachungsprogramm zur Erfassung der PC-Benutzung: User, benutzte Programme, Dauer der Sitzung, Zweck. Auswertungen auch graf. darstellbar (EGA/VGA). **(HD-DISK!)**

NEXT APPLICATION BAR V3.1 (W1704E) Schnelles, intuitives Utility zum Starten von bis zu 50 Programmen per Mausklick – dem Vorbild von „Apple's NEXT" nachempfunden.

XTRACT FOR WINDOWS V1.0 (W1695E) Intuitives Entpack-Programm für ZIP und ARJ. Einfach mit der Maus auf komprim. Datei zeigen, zum Zielverzeichnis ziehen – fertig! Mit „Papierkorbfunktion".

WINZIP V4.0 (W1355E) Komfortabler Manager für Archivierungsprogramme (PKZIP, LZH, ARJ und ARC). Zeigen, Hinzufügen, Löschen, Entpacken usw., einschl. Virusscan-Manager. ★ Jetzt mit voller Drag&Drop-Unterstützung, Grafik im 3D-Look uvm. Ebenfalls mitgeliefert wird PMZIP, ein ZIP-Manager für OS/2.

DRAG AND ZIP V1.6 (W2373E) Utility für PKZIP / PKUNZIP, macht die Komprimierung von Programmen unter Windows zum Kinderspiel: Einfach Datei mit Maus anklicken und auf das DRAG&ZIP-Icon ziehen. (PKZIP/PKUNZIP nicht im Lieferumfang).

ARCMASTER F. WIN. V1.1 (W2371E) Der bekannte Klassiker jetzt auch für die Windows-Oberfläche. Ermöglicht die kinderleichte Bedienung der Archivierungsprog. LHA, ARJ und ZIP. (werden nicht mitgeliefert). Schnelle intuitive Bedienung, Suchfunktionen, Sortierung und Konvertierung gepackter Dateien, Unterstützung von SCAN (McAfee) uvm.

WINSOUND (W1324D) Treiber für den internen PC-Lautsprecher und über ein Dutzend digit. Klangeffekte, die sich durch die Systemsteuerung mit bestimmten Ereignissen verbinden lassen (mit dem Klangrecorder manipulierbar)! ★ Ab Windows 3.1!

SPEAKER-DRIVER f. WIN 3.1 (W2316E) Zusatz-Treiber für Windows 3.1: Auch ohne Soundkarte lassen sich jetzt Sound-Dateien im WAV-Format über den PC-Lautspr. direkt wiedergeben (z.B. Klänge zu den Systemereignissen usw.). Lautstärke über graf. Schieberegler einstellbar!

TOUCH & HEAR (H2329WE/H2330WE) Für Auge und Ohr!: Sie beobachten eine leichtbekleidete Schönheit bei der täglichen Hausarbeit. Durch Anklicken von insgesamt 18 „Hotspots" im detailgetreuen VGA-Bild entlocken Sie der Dame und den Haushaltsgeräten diverse Originalgeräusche („Oh no!", Uhr, Staubsauger, Herd usw.). VGA, Maus, Soundkarte oder PC-Speaker-Treiber (W2316E) erforderlich! Die WAV-Dateien lassen sich übrigens auch den Windows-Systemereignissen zuordnen – ein netter Gag. **(HD-Disks!)**

H&O COMPOSER-KIT (D2372) Zum Erstellen von eigenen Musikstücken, abspielbar über Sound Blaster. Pro Song bis zu 49.000 Noten, 9 separate Stimmen, max. 128 Instrumente, 7 Oktaven. Tonart, Takt und Tempo einstellbar. Die Noten werden einfach mit dem Mauszeiger auf die Notenlinien gesetzt. Speichern der Dateien im SBC-, CMF- und Midi-Format.

WAVE-EDITOR (W1714E) Ermöglicht das Analysieren, Editieren und Einspielen von WAV-Dateien. Erzeugen Sie selbst tolle Sound-Effekte und Verfremdungen!

SOUNDBLASTER UTILITIES (WIN) (W1631E/W1632E) Zwei komprim. Disketten (über 1 MB) mit zahlr. Utilities für Ihren Soundblaster bzw. kompatible. Enthält Treiber und Programme zur Konvertierung, Editierung und Abspielen von MIDI-, VOC- und WAVE-Files uvm. Maus erforderlich.

DIGITAL DISK JOCKEY V1.0 (W1710E) Jukebox-Programm für Windows 3.0 mit Multimedia-Extension oder Windows 3.1 und MIDI-Output. Zum Abspielen von MIDI-Dateien, 44 Songs werden mitgeliefert!

ANDRE'S WORKBENCH V1.1 (W106D) Komfort. Ersatz für den Datei-Manager (deutsch)! Sehr einfaches Datei-Handling in 3 Fenstern (New, Del, Copy, Move, etc.). Der Clou: Erhöhung der Bildfreq. bei VGA (640x480) auf flimmerfreie 70 Hz (statt 60 Hz) per Mausklick!

WINDOWS MASTER V2.1 (W2393D) Sehr übersichtlicher, auf die wesentlichen Funktionen beschränkten Datei-Manager zum Anzeigen, Kopieren, Editieren, Löschen etc. von Verzeichnissen und Dateien.

FILE COMMANDER V2.0G (H1718WE) Erweiterung für den Datei-Manager: Bietet zusätzl. 4 Menü-Optionen und bis zu 5 Untermenüs mit 99 Menüs. Unterstützt auch deutsche Sprache. Erfolgsprogramm von Wilson WindowWare. **(HD-Disk!)** ★ **Registr. Vollversion (Best.-Nr. VE2462W) bei uns DM 82,–**

CAPTAIN KIRK (H2308WD) Wer seine vertraute „Kommando-Zentrale" auf DOS-Ebene bisher nicht missen wollte, weil unter Windows nichts Gleichartiges geboten war, findet hier einen neuen „Captain", der wie das bekannte Vorbild in zwei Fenstern blitzschnell alle üblichen Datei-Operationen gestattet. Die Bedienung erfolgt über Buttons und Menüleisten per Maus, Cursortasten oder ganz einfach über die (bereits gewohnten) Hotkey- und F-Tasten. Eine Task-Liste und vielfältige Optionen zur Sortierung machen das Datei-Handling zur hellen Freude. Deutscher Shareware-Hit ohne jegl. Funktionseinschränk.!

COMMAND POST V8.0E (H1717WE) Mächtiges Menü- und Dateimanagement-System für Windows im Stil bekannter DOS-Filemanager mit 2 Fenstern. Intuitive Kontrolle von Dateien u. Verzeichnissen, User-programmierbare Menü-Scripts mit IF-THEN- und GOTO-Logik und vieles mehr. Volle Netzwerk-Unterstützung. Ein US-Erfolgsprogramm von Wilson WindowWare, unterstützt auch deutsche Sprache! **(HD-Disk!)** ★ **Registr. Vollversion (Best.-Nr. VE2467W) bei uns DM 82,–**

WINDOWS EASY MENU V3.1 (W1843E) Menüsystem zum blitzschnellen Programmaufruf per Hotkey oder Mausklick, ohne lange durch Fenster blättern zu müssen. Startet DOS- u. WINDOWS-Anwendungen, Menü mit Paßwort schützbar.

BOOT-SELECT V1.01 (W1908D) Ermöglicht den Wechsel zwischen verschied. AUTOEXEC- u. CONFIG-Einstellungen unter WINDOWS. Einfachste Bedienung, mit Reboot-Automatik.

HILFI V1.1 (H2360D) Umfangr. Sammlung mit 9 sehr nützlichen, von einander unabhängigen Hilfsprogrammen: MEMO: Speicher-Monitor (resident)★ IMAN: Interrupt-Manager für TSR-Programme ★ HELP: TSR-Online-Hilfe ★ DIME: Menü- und Display-System ★ FIMO: File-Monitor (TSR) ★ CBIT: Umrechnung zwischen Zahlensystem (TSR) ★ BM: Boot-Menü für bis zu 9 Konfigurationen ★ BD: Boot-Anzeige für Disketten ★ ALARM: Erinnert an wichtige Termine während der Arbeit am PC. **(HD-Disk!)**

TRASH / TOILET VGA V1.0 (W1329D) Zwei Programme, die unter Windows 3.1 einen „Mülleimer" bzw. „Toilette" zur Verfügung stellen. Durch einfaches Ziehen auf dieses Icon können Dateien oder kpl. Verzeichnisse gelöscht werden.

LI V1.22 (W1500E) Dateilister ähnlich dem bekannten „LIST", mit irrsinnigen Funktionen! Zahlreiche Einstellmöglichkeiten, gleichzeitiges Öffnen mehrerer Fenster möglich, Kopieren ins Clip-Board, Subroutinen, Darstellung in ASCII/Hex usw. Unbedingt zu empfehlen! Update jetzt mit erweit. Oberfl. u. Optionen.

WHERE ARE YOU V2.1.1 (W1703E) Blitzschneller File-Sucher für Festplatte und RAM-Disk. Vorwähl. Suchmaske, die neben Dateiname auch Größe und Datum berücksichtigen kann. Unterstützt auch Suche in gepackten Files (ARC, ARJ, LZH, ZIP und ZOO).

K2 V2.1 (W140D/W141D) Die Umsetzung des bekannten K2 für WINDOWS! Enthält 5 Kalendarien u. komfortablen Terminkalender/-planer mit zahlr. Optionen: Jahres-, Tagesübersichten, Terminlisten, Wiedervorlage, jetzt zusätzl. mit Weck- u. Programmstartmodul als externe Windows-Anwendung.

TEMPUS CLASSIC V3.0 (H2340WD) Zeitmanagement-System mit Adressdatenbank u. graf. Terminübersicht. Umfangr. Kalenderfunktionen mit Verwaltung von period. Terminen. Vorgestellt in DOS-Trend 4/5-92. (Prüfversion begrenzt auf 300 Termine.) **(HD-DISK!)**

REMINDER V1.26 (W120D) Komfortable Terminverwaltung für jährl., monatl., tägl. und einmalige Termine. Ein mitgeliefertes Zusatzprogramm erinnert schon beim Booten (unter DOS) an wichtige Termine. Weitere Features: Sortieren, Drucken, Hilfesystem und DIF-Schnittstelle.

PLANGULB V1.1 (W122D) Der bekannte Terminplaner für Unternehmen, jetzt auch unter Windows 3.1. Überall dort einsetzbar, wo Maschinen, Räume oder Personal stundenweise verplant werden.

DGU V2.1 (W124D) Der gute Urlaubsplaner – komfort. Planungsprogramm f. Unternehmen, das u.a. auch Mindestbesetzung einer Abteilung, Gruppenbildung und Vertretungen berücksichtigt. Update: Jetzt bis zu 8 Arten v. Abwesenheit definierbar u. weitere neue Features.

WYNDFILES FOR WINDOWS V1.1 (W1671E/W1672E) Relat. Datenbanksystem unter Windows. Mächtige Suchbefehle, Datenbank- und Tabellenverknüpfung, mathem. und Stringfunktionen, druckt Labels und Berichte. Ein sehr umfangr. Hilfsmenü und anschaul. Dateibeispiele (z.B. Beatles-Musikdatei), machen die Einarbeitung leicht. (Für VGA)

A-PLAN V1.05 (H1820WD) Aufgaben-Datenbank mit hierarchischer Gliederung (Ordner, Projekte, Vorgänge), die konsequent die Vorteile der WINDOWS-Oberfläche nutzt u. schnellen Überblick über alle Aufgaben bietet. **(HD-DISK!)**

WINMEDIA V1.3 (W127D) Medienverwaltung mit fertigen Masken für Literatur, CD, LP, MC, Video und Disketten. Bequeme Such- und Sortierroutinen, selektierte Datenausgabe auf Bildschirm, Drucker oder in Dateien möglich.

WIN VIDEOFILM PRO V1.0 (W2388D) Vorbildlich gestaltete Video-Verwaltung mit sehr guter Eingabemaske, umfangr. Suchfunktionen, Restzeitberechnung, Sortierung, Druck, usw. Autor: Jörg Riesmeier.

WINSOUND PRO V2.02 (W1906D) Fertige Datenbank zur Archivierung Ihrer Tonträger (CD, LP, MC..). Erfassung von 14 verschied. Merkmalen eines Tonträgers u. 6 Merkmalen eines Musikstücks. Leistungsfähige Such-, Sortier- u. Druckfunktionen. Datensätze kompatibel zu dBase-III.

Erklärung der Symbole

A IA IIA	1, 2 oder 3 zusammengehörende Einzeldisketten
	Programmpaket
	Buch, Buch & Disk, Buch & Paket
ROTE Symbole	NEU in der Anzeige bzw. neue Version

Bestellnummerncodes

AP...	Paketangebot
B...	gebundenes Handbuch
D...	deutsches Programm
E...	englischspr. Programm
H...	HD-Diskette
W...	Windows-Programm

PREISSTAFFEL

Sofern kein anderer Preis (Paketpreis) vermerkt ist, bezahlen Sie für:

Jede Einzeldisk. (D-, E-, W-Nr.), Format 5,25":

NUR! DM 5,90!

Ab 10 Disketten pro Disk nur: DM 5,40!
Ab 20 Disketten pro Disk nur: DM 4,90!
Ab 30 Disketten pro Disk nur: DM 4,40!

Aufpreis für 3,5" DM 1,– (jeweils pro Disk).
HD-Diskette (H-Nr.) in 5,25" DM 7,90 – in 3,5" nur DM 8,90.

Bei Paket-Angeboten, Vollversionen, Büchern etc. gelten die dort jeweils direkt angegebenen Preise. Die bereits verbilligten PAKETE werden bei der Preisstaffel NICHT mit einbezogen! ★ Geben Sie bitte unbedingt bei Ihrer Bestellung das gewünschte **Disk-Format,** die genaue **Bestell-Nr.** und Ihre **Kundennummer** (soweit vorhanden) an. ★ Für **Porto/Verpackung** berechnen wir pro Lieferung **bei Bankeinzugsermächtigung DM 4,90,** bei **Vorauskasse (Scheck) DM 5,90** und bei **Nachnahme DM 7,90.** ★ Firmen und öffentl. Institutionen (Schulen etc.) beliefern wir auch gegen offene **Rechnung (Porto/Verp. DM 6,90).** ★ Mit Ihrer Bestellung werden unsere Lieferbedingungen anerkannt. Alle Angebote freibleibend, Liefermöglichkeit vorbehalten. **Auslandslieferungen nur gegen Euro-Scheck (Versandpauschale DM 10,–).**

Für Ihre schriftlichen Bestellungen verwenden Sie bitte unseren Bestellschein auf Seite 9!

Service-Hotline: (0 76 31) 1 66 62

Unter dieser Nummer helfen Ihnen unsere Computer-Fachleute bei Problemen und Fragen kostenlos weiter!

Montag bis Freitag 8-15 Uhr
Dienstag und Donnerstag zusätzlich 18-20 Uhr

TELEFONISCHE BESTELLANNAHME: Mo. bis Fr. durchgehend 8.00-20.00 Uhr
***JETZT NEU:* Samstag und Sonntag von 16.00-20.00 Uhr**
☎ (0 76 31) 1 20 91-99 · Fax (0 76 31) 1 20 08-9 · Mailbox: (0 76 31) 1 20 21

JETZT neues BTX-PROGRAMM mit Telesoftware, Forum, Markt, News, Infos, Online-Spielen u.v.m.! ✱ pearl #

SM-DIA V1.1 (W1912D) Diaverwaltung (beliebig viele) mit kombinierbaren Markierungs- u. Suchfunktionen, Sortieren nach bestimmten Kriterien, Listendruck etc.

DIARCHIV V2.0 (D2476) Dia-Verwaltungsprogramm, kompl. menügeführt und mit Maussupport. Fertige Bildschirmmaske, nicht benötigte Rubriken können ausgeblendet werden.

EXLIBRIS V1.0 (H1852WD) Literatur-Datenbank mit funktioneller Eingabemaske u. problemloser Bedienung. Zahlr. Möglichkeiten wie Zitatangabe, Schlagwort- u. Autorenliste, Zwischenablage, Datenim- u. export usw. Datensätze in SW-Version eingeschränkt. **(HD-DISK!)**

WINPRESS V1.3 (W147D) Literatur-Datenbank mit 6 versch. Bereichen (Zeitungen, Illustrierte ...). Schnelle Sortier- und Suchfunktionen, versch. Druckoptionen und Listenausgaben. Dateiumfang in SW eingeschränkt.

WIN LOHN V1.11 (H1651WD) Lohn- und Gehaltsabrechnung f. Kleinbetriebe bis ca. 15 Mitarbeiter. Enthält auch Tabellen f. Steuer (93), Soz.vers. und Kr.kasse. Einfache Eingabe der Daten, durchdachte Bedienoberfläche. **(HD-Disk!)**

KONTUBLUS V4.0bg (H1787WD) Programm zur Kassenverw. u. -abrechnung mit zahlr. sinnvollen Features wie Hotkeys, Vorgaben für Vorgang, Projekt, Mitarbeiter u. Konto usw. Übersichtliche Listenausgaben u. jederzeit abrufbarer Kassenbestand. **(HD-DISK!)**

WINBÜRO V1.3 (W128D) Datenbank zur einfachen Erfassung von Firmenadressen, Kunden, Posteingang, Terminkalender, Akten und Disketten. Fertige Maske, daher sofortige einfachste Bedienung.

BANKÜBERWEISUNG V1.6 (W2418D) Bequemes Eingeben, Speichern, Sortieren und Ausdrucken von Banküberweisungen. Bedienung über Icon-Leiste und Funktionstasten. Datensätze dBase-kompatibel.

WINHOTEL INTERNAT. V1.4 (H2369WD) Hotelführer mit Reservierungssystem (weltweit), Direktbuchung für Hotels / Gasthöfe / Pensionen / Ferienreisen / Ferienwohnungen usw. Alle Funktionen voll mausgesteuert. Datensätze in SW eingeschränkt. **(HD-Disk!)**

WAS KOSTET DIE WELT? V1.0 (W1899D) Berechnet die Postgebühren für Briefe, Postkarten, Drucksachen, Päckchen u. Pakete für ca. 200 Zielländer. Einfach Gewicht u. Versandart auswählen, Gebühr ablesen. Keine Einschränkungen, Freeware!

MBIKE V1.0 (H2359WD) Umfangr. Berechnungen für Hobby-Radler und Profis: Ermöglicht die optim. Zusammenstellung von Reifengrößen, Kettenblättern und Zahnkränzen für Renn-,Touren- und Mountain-Bikes. Berechnet Übersetzung, Geschwindigkeit etc. Grafische Darstellung! **(HD-Disk!)**

ELEKTR. NOTENBUCH (H1904WD) Verwaltet beliebig viele Schülerleistungen (schriftl. u. mündl.). Benötigt MS-EXCEL 4.0 (nicht im Lieferumfang). **(HD-DISK!)**

MICROLINK VGA V1.03 (W1325E) Kleines, aber feines Terminalprogramm unter Windows, unterstützt die Anwahl von mehreren Nummern, Macros, ANSI, VT100 und TTY, verschied. Schriften etc. Protokolle: ASCII, X/Y/Z-Modem. Zahlr. Parameter voreinstellbar.

UNICOM V3.1 (W2437E/W2438E) Super DFÜ-Programm unter Win. mit Bedienung über Icons! Umfangr. Setup, Hotkeys, Host- u. Chat-Mode, Logfiles, diverse Protokolle, X/Y/Z-Modem u.v.m. Jetzt DDE-Server-Unterstützung, 256-Farb-GIF-Viewer etc. Sharewarenutzung zeitlich begrenzt.

WIN-TAGEBUCH V1.01 (W1413D) Komfortables Tagebuch mit integr. Editor, Monats- und Jahresübersicht und Horoskop (unterteilt in Beruf, Finanzen, Familie ...). Daten werden verschlüsselt abgelegt.

PRO-ADRESS FÜR WIN. VGA V1.1 (H2353WD/H2354WD) Professionelle Adressenverwaltung mit mehreren Import- und Exportformaten (dBase, Excel, Lotus, Word, Word Star), Kopieren in Zwischenablage, Suchfunktionen, Filter und Feldverknüpfungen, Wahl von Schriftarten, Etikettendruck u.v.m. **(2 HD-Disks!)**

RG-ADRESSENSTAR V2.4 (W108D) Optisch sehr ansprechende u. besonders einfach zu handhabende Adreßverw. unter WINDOWS. Ideal für den Privatgebrauch. Datenexport u. freie Farbwahl möglich. Update jetzt mit verbess. Such- u. Sortierfunkt. u. erweit. Ausdruck (angepaßt an TrueType).

WINADR V2.1 (W110D) Umfangreiche Adressverw. mit div. Sortier- u. Suchkriterien, Etiketten (mehrbahnig), Telefonlisten, Geburtstagsverw., Datenimport/-export (DBF-/ Winword-/ ASCII-Format), PLZ-Verw. Sehr gut getestet in DOS-SW 2/92: „...semiprofessionell".

ADRESS MANAGER (WIN) V2.0b (H1709WE) Eine der besten u. umfangreichsten Adreßverwalt. für Windows aus dem Software-Haus Wilson WindowWare. Mächtige Sortierfunktionen, Datenimport / -export, internat. Adreßformate, druckt Listen, Umschläge und Etiketten (wählb. Fonts), Telefonanwahl uvm. **(HD-Disk!) ★ Registr. Vollversion (Best.-Nr. VE2465W) bei uns DM 65,–**

ETIKETT f. WIN. V1.0 (W2411D) Druckt Adreß- und Disketten-aufkleber in versch. Formaten, autom. Einlesen von Disketten-Daten, Vorschau-Funktion.

WIN-KONTOAUSZUG V3.0 (W131D) Kontoverwaltung für mehrere Konten, umfangreiche Druck- und Statistikfunktionen. Mit graf. Auswertung (2D/3D), Ausfüllen u. Drucken v. Überweis., Taschenrechner etc.

WIN-ZAHLUNGSVERKEHR V1.2 (W1478D) Erstellt Schlüsseldiskette (mit Diskettenbegleitzettel) zum beleglosen Zahlungsverkehr. Auftraggeber und Empfänger können in einer Datenbank erfaßt werden.

WIN-BÖRSE V1.0 (W2365D) Verwaltung von Aktien-Depots und Kursen: Kurseingabe, Gesamt-, Monats- oder Jahresübersicht, Gewinne / Verluste, Kursdifferenzen absolut / prozentual etc. Mit sehr schöner graf. Darstellung.

WINMATH VGA V1.0 (W1334E) Lern-Taschenrechner, höchste Zahl- und Rechenart kann eingestellt werden. Ergebnis wird angezeigt u. bewertet (richtig/falsch/Zeit). Kompl. Mausbedienung.

DPW V1.2 (W2366D) Kurven-Diskussionsprogramm. Errechnet Nullstellen, Ableitungswerte, Integralwerte usw. Wertebereich und Ausschnitt verschiebbar. Graf. Darstellung in versch. Fenstern. Mit Lernprogramm.

MATH-CALCULATIONS V1.0 (W2377E) 4 Programme zur Berechnung von Radius, Durchm., Umfang und Fläche bei Kreisen und Elypsen / Seiten, Fläche und Umfang bei Rechtecken / Basis, Höhe, Fläche, Umfang und Hypot. bei Dreiecken.

WINDOWS-ANWENDER-PAKET (AP-714DE) Verschiedene Anwendungen von A (Adreßverwaltung) über Grafik-Charts, Terminplaner bis Z (Zahlungsverkehr) – alles direkt unter Windows: RG-ADRESSEN, WINADRESS, MONEY-SMITH, Z-GRAF, WIN-KONTOAUSZUG, REMINDER, PLANGULB und WIN-ZAHLUNGSVERKEHR. **8 Disks 5,25" DM 39,90 / 8 Disks 3,5" DM 43,90**

SCHWIN WÖRTERBUCH V1.0 (H1910WD) Wörterbuchprogramm u. Vokabeltrainer für D/E, D/F u. D/Span. u. umgekehrt. Möglichkeit zur Gruppeneinteilung der Vokabeln (z.B. Technik, Medizin usw.). 3 Wörterbücher mit je 200 Einträgen werden mitgeliefert (in SW nicht erweiterbar). **(HD-DISK!)**

PRÜFUNGSFRAGEN FÜR HEILPRAKTIKER V1.5 (H2044WD) Fragenkatalog für Heilpraktiker, eingeteilt in 22 Wissensgebiete. Sehr einfach zu bedienen, mit integr. Suchfunktionen. Benötigt WINDOWS 3.x **(HD-DISK!)**

ASTRONOMY LAB FOR WINDOWS V1.13 (W1705E/W1706E) Beeindruckendes Astronomie-Programm für Hobby und Wissenschaft: Umfangr. Infos, Wahl d. Ortes, Position und Blickwinkel, graf. Animation, Astronom. Kalender uvm.

RG-TEACHER V1.6 (W146D) Besonders leistungsstarker Vokabeltrainer mit 6 versch. Abfragemodi, 3 versch. Druckmöglichkeiten, komfort. Bearbeitung aller Vokabeln, bis zu 3 Übersetzungen je Wort u. Notizfeld. Dateien beliebig erweiterbar und kombinierbar. Benötigt VGA u. Maus. Update jetzt mit erweit. Druck und Sortierung d. Vokabeln.

BRIEFMARKEN V3.01 (W109D) Briefmarkenverwaltung, erfaßt Katalog-Nr., Wert, ETB, FDC, beschreibenden Text. Sehr komfortable u. schnelle Suchfunktionen, Bestandsliste, Datenimport uvw. Jetzt Anpassung auch an Win. 3.1.

TELKAT V1.01 (D2477) Endlich ein Verwaltungsprogramm für Telefonkarten-Sammler! Erfaßt alle denkbaren Daten (Motiv vorn/hinten, Auflage, Wert, Einheiten, VK-Preis, Jahr, Michel-Nr., usw.) im dBase-Format. Mit integr. Adreßverw. und autom. Telefonwahl über Modem.

WINKOCH PRO V1.0 (W2357D) Profi-Rezeptverwaltung, vom Autor des bekannten „Eisprung": Mit Index-Funktionen, Scrollbalken, Schaltfelder usw. Schnelle Mausbedienung, Fenster für Zutaten oder Zubereitung. Grafisch hervorragend gestaltet! Datensätze in SW eingeschränkt.

EISPRUNG V2.3 (W105D) Natürliche Empfängnisverhütung: Berechnung der fruchtb. / unfruchtb. Tage nach der Knauss/Ogino-Basaltemp.-Methode. Sehr schöne graf. Oberfläche, Datenausgabe auf Drucker u. in Datei möglich!

WEEP V1.31 (W136D) Sehr schöne Sammlung mit 18 Bildschirmschonern f. Win., mit Zufallsfunktion für Schonermodule. Früherer Name: „THE LIGHTS GO DOWN" ★ Zusätzl. auf dieser Disk: Öko-Würfelspiel „Der grüne Punkt" f. 1-4 Mitspieler.

FISH V3.0S (W1842E) Toller Bildschirmschoner! Animierte Fische ziehen wie in einem Aquarium über Ihren Monitor. Sehenswert!

EXPLOSIV LOGO VGA V1.0 (E2419) Ihr eigener Bildschirmschoner mit Ihren Lieblingsbildern! Beliebige 16-Farb-GIF-Dateien werden als Schoner-Modul konvertiert. 2 Versionen für DOS und Windows 3.1!

WINDOWS-SPIELEPAKET (AP-132W) Farbenfrohe und grafisch hervorragende Spiele für Windows 3.x, eine Auswahl vom Besten: TOBOR, 4GEWINNT/5GEWINNT, FUSE, WINWORM, 3D-LABYRINTH, WARHAT, WINPUZZLE, WINDOWS-SPIELHALLE. Augenweide! (Siehe Einzeldisks.) **6 Disks 5,25" DM 29,90 / 6 Disks 3,5" DM 32,90**

DARE TO DREAM (AP-573WE) Grafik-Adventure von EPIC Megagames. Siehe Preishammer-Angebot für DM 3,–! ★ **Registr. Vollversion (Best.-Nr. VE2459) bei uns DM 59,–**

4GEWINNT/5GEWINNT/FUSE/WINWORM (W138D) 4 tolle VGA-Spiele unter Windows: 3D-Denkspiele im Stil des bekannten Tic-Tac-Toe und Strategie-Actionspiele nach dem bekannten Spielautomaten-Vorbild. Sehr schöne Grafik.

BATTLESHIP FOR WINDOWS VGA V1.1 (W1655E/W1656E) Das Schiffe-Versenken-Spiel jetzt unter Windows mit toller Benutzeroberfläche, Maus-Bedienung und versch. Zusatzoptionen wie z.B. Minenlegen.

SEARCH AND DESTROY VGA V2.4 (W1696E) Klassisches Strategiespiel mit Kriegsschiffen unter Windows. Logik und Taktik sind hier viel wichtiger als Geschwindigkeit. Mit Soundkarten-Unterstützung.

U-BOOT-JAGD VGA V1.0 (W1821D) Strategie u. Kombinationsgabe sind erforderlich, um 4 U-Boote ausfindig zu machen, die sich auf dem Meeresgrund versteckt halten. Zum Aufspüren stehen Ihnen Meßsonden zur Verfügung, die Peilsignale aussenden.

YACHT-Z VGA V1.01 (W1797E) Würfelspiel nach Art des bekannten „Kniffel" mit 5 Würfeln. Einfachste Bedienung per Maus.

SQUEEZEPLAY V1.0 (W1816E) Ein fesselndes Windows-Spiel: Fangen Sie die Menschenfresser! Unterstützt Soundkarten.

KYE VGA V1.2 (W1700E) Strategie und Geschick sind nötig, um in einem Labyrinth Edelsteine einzusammeln. Zahlr. gefährliche Objekte wie Steine, fliegende Pfeile, Magnetkräfte und böse Feinde sorgen für Hochspannung. Eigene Spiellevels frei erstellbar.

WINSLOT V2.0 (W1363E) Nachbildung einer Slot-Machine (Geldspielautomat) wie im Las Vegas Spielcasino. Unterstützt Maus und Soundkarte. Für Windows ab 3.1.

CASTLE OF THE WINDS V1.1 (W1707E/W1708E) Wohl eines der besten Grafik-Adventures! Erleben Sie eine magische Fantasiewelt mit zahlr. Charakteren, deren Stärke, Intelligenz, Erfahrung usw. Sie selbst definieren können. Multifenster-Bedienung, einfach Befehle aus einer Auswahlliste anklicken. (EPIC Megagames) ★ **Registr. Vollversion (Best.-Nr. VE2458W) bei uns DM 49,–**

RAUMSTATION V1.0 (W139D) Strategiespiel, bei dem im Kampf gegen die Zeit mit Hilfe von Richtstrahlen die Position von Raumschiffen ermittelt werden muß.

OILBARON V1.0 (W1845E) Ein Spiel um Geld, Macht u. Öl! Spekulieren u. investieren Sie wie J.R. Ewing, kaufen u. verkaufen Sie mit Strategie an der Ölbörse.

SHALMA VGA V1.02d (W1849D) Halmaspiel mit 3D-Effekten u. Mausbedienung nach Art des „Schwedischen Halma": Ein 33 Felder umfassendes Spielfeld ist durch Überspringen von Figuren bis auf eine Spielfigur zu leeren.

HATHOR F. WIN. 3.1 V2.0 (W1851D) WINDOWS-Version des bekannten Strategiespiels. 72 Spielsteine müssen auf einem Feld so plaziert werden, daß sich gleiche Farben oder Symbole berühren. Benötigt VGA, Maus u. WINDOWS 3.1.

WINPUZZLE (W116D) Puzzlespiel mit vielen digitalisierten Bildern, deren Teilstücke durch Verschieben wieder in die richtige Lage gebracht werden müssen. Ein wahrer Augenschmaus!

DALLI KLICK V1.1 (H1785WD) Tolles Puzzlespiel, verwendet u. zerlegt BMP-Bilder, von denen auch Ausschnitte gewählt werden können. So können Sie auch Ihre Lieblingsbilder als Puzzlevorlagen verwenden. Benötigt VGA/Maus. **(HD-DISK!)**

CONSTELLATION VGA (W1822D) Durch geschicktes Verschieben von Spielsteinen müssen Sie bestimmte Konstellationen nachbilden.

WINMEM V2.01 (W150D) Eine graf. gelungene Umsetzung des bekannten Memory-Spielprinzips: Gespielt wird mit 14 Kartenpaaren.

WINKNIF/HOLZI/MAXIT (W145D) 3 deutsche Strategiespiele. WINKNIF: Kniffelspiel für bis zu 4 Spieler. ★ HOLZI: Streichholzziehen gegen den PC. ★ MAXIT: Knifflges Zahlenspiel.

HEARTS VGA 1.1 (W1660E) Kartenspiel gegen 3 PC-Mitspieler. Die Karten werden „reihum" weitergegeben, Gewinner wird, wer zuletzt die wenigsten Punkte übrig hat.

CARDSHARK HEARTS V3.7 (W1467E) Eines der populärsten US-Kartenspiele, einfach zu lernen. Sie spielen gegen den Computer.

LABYRINTH V2.0 (W107D) Gefangen in einem Tunnel-Labyrinth suchen Sie verzweifelt den Ausgang! Im Fenster sehen Sie jeweils nur einen Tunnelabschnitt. Tolle Grafik, 6 Schwierigkeitsstufen. Update mit neuer 3D-Darstellung u. größerem Umfang.

WINWAYOUT V2.0 (H2307WD) Ein 3D-Labyrinth, in dem Sie einen Schatz suchen und den Ausgang finden müssen. Gefährliche Riesenspinnen erschweren Ihnen diese Aufgabe, zum Glück finden Sie gelegentlich auch Schwerter für Ihre Verteidigung. Update jetzt erheblich erweitert: Neue Gegner, neue Waffen, Lab.-größe wählbar, verschied. Levels u.v.m. **(HD-DISK!)**

WINDOWS SPIELHALLE 1 (W118E) 10 ausgewählte Spiele f. Win. 3.x: – alle neu! ATTAXX, BANGBANG, CUBIC, LANDER, ROULETTE, PIPE, BIORYTHM, ARACHNID u.a. Rund 1 MB Spielspaß!

6 EROTIK-PROGRAMME

Diese Disketten werden nur an Personen über 18 Jahre abgegeben! Altersangabe bei Bestellung erforderlich. Sie sind verpflichtet, diese Pakete Jugendlichen auf keinen Fall zugänglich zu machen. Die Inhalte der Pakete überschneiden sich nicht.

EROTIKPAKET 3 CGA (AP-18ES) Das Superpaket mit bewegter Grafik (digitalisierte Kurz-Filmszenen und Cartoons), sowie erotischen Spielen (Softporn, Madlibs u.a.) **Insgesamt 7 Disks 5,25" DM 35,– / 7 Disks 3,5" nur DM 38,50**

EROTIKPAKET 4 VGA (AP-31EV) Heiße Bilder aus den USA, die Ihre VGA-Karte in doppelter Hinsicht voll ausreizen. Auflösung z.T. in Fast-Foto-Qualität! **12 Disks mit heißen Grafiken 5,25" nur DM 59,– / 12 Disks 3,5" DM 65,–**

EROTIKPAKET 5 EGA/VGA (AP-32VP) Die EGA/VGA-Peepshow! Viele excellente Grafiken für Genießer ... Insgesamt **10 Disks 5,25" DM 49,90 / 10 Disks 3,5" DM 54,90**

EROTIKPAKET 6 VGA (AP-556) Wie Paket 4, jedoch neue „reizvolle" Bilder. Keine Überschneidungen! **2 HD-Disks 5,25" DM 19,90 / 3,5" DM 21,90.**

EROTIK-POWER-PAKET VGA (AP-587) Das Riesenpaket zum Super-Sparpreis! Enthält Erotikpaket 6 und dazu noch weitere 7 heiße HD-Disks: **Preissenkung: 9 HD-Disks 5,25" jetzt nur noch DM 69,90 / 3,5" DM 78,90.**

SAMISDAL-LITERATUR-PAKET II V3.5 (AP-721HD) Komplette Bücher auf Diskette! Dieses komprim. Mega-Paket enthält hunderte von Seiten „Undercover"-Literatur zu vielen (z. T. „heißen") Themen: Erotisches, Intim-Reportagen, Alltagsphilosophisches u.a. ★ Einige Titel: „Anmache", „Entgleist", „Zuschau", „Entzug" u.v.m., Texte können auch gedruckt werden. ★ Update teilw. mit neuen Texten u. neuen, großen Bildern (VGA)! Abgabe **nur an Personen über 18 J.** gegen Altersnachweis! **3 komprim. HD-Disks 5,25" DM 23,80 / 3,5" DM 26,80!**

Ladenverkauf: Pearl Agency Abholshop

Am Kalischacht 4 • W-7845 Buggingen (zwischen Bad Krozingen und Müllheim)
Öffnungszeiten: Mo.-Fr. 8.00-18.30 Uhr (durchgehend)
Firma VCS • Forststraße 53 • W-7000 Stuttgart 1 • Öffnungszeiten: Mo.-Fr. 10.00-18.30 Uhr (durchgehend)

BITTE EMPFEHLEN SIE UNS WEITER! *Danke!*

den Buchstaben verringert werden, so wählen Sie einen Wert unter 100. Wenn der Abstand umgekehrt erweitert werden soll, so muß ein Wert über 100 genommen werden.

❣ Angewandt wird Kerning üblicherweise erst ab einer Schriftgröße von mindestens 36 Punkt.

Options OPTIONEN

Im Menü OPTIONEN können eine Reihe von Voreinstellungen Ihren individuellen Wünschen und Bedürfnissen angepaßt werden. Da die Funktionen dieses Menüs für die Arbeit mit EVP nicht zwingend sind, soll uns ein kurzer Überblick genügen.

Die ersten drei Menüpunkte enthalten die Optionen:

OBJECT FRAME (Objekt-Rahmen)
RULERS (Lineale)
MOUSE TRACKERS (zeigen den Mauscursor in Relation zur Seite)

Diese ersten drei Optionen können wahlweise ein- oder ausgeschaltet werden.

❣ Beachten Sie bitte die Häkchen links neben diesen drei Menüpunkten in Ihrem Pulldownmenü. Diese Häkchen sind nur zu sehen, wenn die entsprechenden Funktionen aktiv sind!

Es folgt der Menüpunkt

MEASUREMENTS
In der Dialogbox, die bei dieser Option erscheint, legen Sie die gewüschte Maßeinheit für das vertikale und horizontale Bildschirm-Lineal fest (Inches, Zentimeter oder Picas).

CURSOR and MAUS
Mit dieser Option kann die Geschwindigkeit der Maus und der Cursor-Blinkanzeige verändert werden.,

Die Optionen DISPLAY COLORS, SOUND und SCREEN SAVER betreffen die Farbeinstellung, den Lautsprecher und den Bildschirmschoner.

Help HELP

Das Hilfe-Menü steht Ihnen jederzeit mit kontextbezogener Information und Hilfestellung zur Verfügung. Auch hier kann auf eine ausführliche Beschreibung verzichtet werden.

CONTEXT?
Unter diesem Menüpunkt erhalten Sie kontextbezogene Hilfe.

TOPICS
Die Themen der Online-Hilfe werden aufgelistet. Wählen Sie das Thema aus, das Sie gerade interessiert.

LAST TOPIC
Die Dialogbox mit dem zuletzt aufgerufenen Hilfe-Thema wird noch einmal eingeblendet.

ABOUT
System-Information und Copyright.

Jetzt haben Sie einen Überblick über die Menüs erlangt und wissen, wo Sie die einzelnen Befehle und Optionen finden. Einige Programmfunktionen, die besonders häufig gebraucht werden, können außer auf dem regulären Weg über Menü und Dialog auch über das bereits erwähnte Schnell-Menü im Quick-Access-Panel am linken Bildschirmrand aufgerufen werden. Welche Funktionen das im einzelnen sind, und wie Sie aktiviert werden können, erfahren Sie im Kapitel PROGRAMMBEDIENUNG.

DIE TOOLS

Für Ihre Bildschirmpublikationen brauchen Sie nicht nur Menüs und Menüfunktionen, sondern auch „Handwerkszeug".

Die Werkzeuge oder Tools, die EVP für die Bearbeitung Ihrer Text- und Bilddokumente bereithält, sollen nun im einzelnen vorgestellt werden.

TEXT
Das erste Werkzeug in der Werkzeugleiste ist das Text-Tool, gekennzeichnet mit einem „T". Gleichgültig, ob Sie Textblöcke einrichten, Text importieren oder Text bearbeiten wollen – wann immer Sie mit Text arbeiten, benötigen Sie dieses Tool.

❣ Sobald das Text-Tool mit der linken Maustaste oder mit [ALT] und [F1] aktiviert wurde, erscheint das „T" in der Tool-Leiste invers.

POINTER
Der Pointer (Zeiger), rechts neben dem Text-Tool, ist das zweite Werkzeug, das EVP Ihnen zur Verfügung stellt. Den Pointer brauchen Sie, wenn Bildobjekte eingefügt und bearbeitet und wenn Textblöcke oder -rahmen verändert werden sollen.

LINE
Das Linien-Tool wählen Sie aus, wenn Sie horizontale, vertikale oder diagonale Linien zeichnen wollen.

Bevor Sie das Line-Tool aktivieren, können Sie in der entsprechenden Dialogbox im Menü EDIT Farbe und Stil auswählen.

POLYLINE
Dieses Tool benötigen Sie, wenn Sie Linien zeichen wollen, die aus mehreren Segmenten bestehen (Polynome).

Die Vorgehensweise ist die gleiche wie beim Line-Tool.

BOX
Wollen Sie ein Rechteck zeichnen, wählen Sie das Box-Tool. Soll das Rechteck farbig sein oder ein Füllmuster erhalten, müssen Sie zuvor die entsprechende Dialog-

box im Menü EDIT aufrufen und dort Ihre Vorauswahl treffen.

Die Arbeitsweise beim Zeichnen mit der Maus ist nicht weiter schwierig:

Sie positionieren den Cursor an der gewünschten Stelle, klicken die linke Maustaste, ziehen die Maus in die gewünschte Richtung und lassen los, wenn Ihr Rechteck steht. Sie befinden sich nun im Node-Edit-Modus. Das ist der Modus, in dem die Eckpunkte oder Kontrollpunkte eines Rechtecks oder Polygons verändert werden können. Mit einem Doppelklick kehren Sie in den Ready-Modus zurück.

POLYGON

Mit diesem Tool können beliebige Polygone mit geschlossenen Konturen gezeichnet werden.

Sie benötigen dieses Werkzeug, wenn Sie z.B. ein Dreieck oder einen Stern zeichnen wollen.

Beim Zeichnen gehen Sie vor wie gewohnt:

– Mauszeiger positionieren,
– Ausgangspunkt anklicken,
– mit der Maus in die gewünschte Richtung fahren,
– bei jeder Richtungsänderung erneut klicken,
– mit Doppelklick beenden.

Wenn der Umriß nicht geschlossen ist, weil eine Verbindungslinie fehlt, ergänzt EVP die fehlende Linie automatisch!

BEZIER CURVE

Wollen Sie ein Objekt mit geschwungenen Linien zeichnen, beispielsweise ein Herz, so nehmen Sie dieses Tool. Die Arbeitsweise ist nicht anders als bei den bisher besprochenen Tools.

ELLIPSE

Dieses Tool aktivieren Sie, um Kreise und Ellipsen zu zeichnen. Auch hier klicken Sie wie gewohnt den Ausgangspunkt an, ziehen Ihre Ellipse oder Ihren Kreis und lassen die Maustaste los, wenn die Zeichnung fertig ist.

PROGRAMMBEDIENUNG

Nachdem Sie nun den Arbeitsbildschirm und die verschiedenen Menüs und Werkzeuge kennengelernt haben, zeigen wir Ihnen im folgenden, wie die einzelnen Programmfunktionen aufgerufen werden.

Wenn Sie eine Maus besitzen, brauchen Sie nur das gewünschte Menü oder das jeweilige Tool oder Icon anzuklicken, und schon ist die entsprechende Programmfunktion aktiviert.

Übrigens: Die Maus in EVP erweist sich als ausgesprochen intelligent: Je nach Programmfunktion verändert der Mauszeiger seine Gestalt, so daß Sie automatisch informiert sind, was auf dem Bildschirm gerade geschieht!

Das Text-Tool ist aktiv

Ein Grafik-Tool ist aktiv

Der Cursor steht außerhalb des Publikationsbereichs

Grafiken oder Textblöcke werden bearbeitet

Der Cursor steht im Kontrollpunkt eines Objektes (im Drag/Scale-Modus)

Ein Objekt wird skaliert oder verschoben

Ein Objekt wird bewegt

Ein PCX-Bild wird importiert

EVP führt eine bestimmte Aufgabe aus (Drucken, Text Importieren usw.)

Ende des Textblocks (bei Textüberlauf)

Haben Sie nun ein Menü ausgewählt und die gewünschte Menüoption per Mausklick aufgerufen, so öffnet sich ein Dialogfenster mit Buttons und Auswahllisten. Die Buttons werden ganz einfach mit Mausklick bedient. In den Auswahllisten können Sie durch Anklicken des Pfeils zunächst blättern, um die getroffene Wahl dann wiederum per Mausklick zu bestätigen. Wenn Sie das Dialogfenster schließen wollen, klicken Sie den CLOSE-Button an oder drücken ganz einfach die rechte Taste Ihrer Maus.

Ein Klick mit der rechten Maustaste hat grundsätzlich die gleiche Funktion wie [ESC]!

Besitzen Sie keine Maus, so ist das auch kein Unglück, denn EVP emuliert die Maus mit der Tastatur.

Um ein Menü aufzurufen, drücken Sie [ALT] und zusätzlich den unterstrichenen Buchstaben. Wenn Sie ein Menü gewählt haben, um einen Menübefehl auszuführen, so brauchen Sie nur noch den unterstrichenen Buchstaben ohne [ALT]-Taste einzugeben.

Haben Sie ein Dialogfenster geöffnet, so blättern Sie zwischen den einzelnen Auswahllisten mit den Pfeiltasten rechts und links und innerhalb der Listen mit den Pfeil- oder Bildtasten nach oben oder nach unten. Haben Sie sich für eine Option entschieden, so markieren Sie diese mit dem Cursor und bestätigen Ihre Wahl mit [ENTER]. Das Dialogfenster schließen Sie mit [ESC].

Die Werkzeuge in der Tool-Leiste, die Sie für Ihre Arbeit gerade brauchen, suchen Sie entweder per Mausklick oder mit [ALT] und den entsprechenden Funktionstasten aus:

[ALT] + [F1]	Text-Tool: Dieses Tool benötigen Sie, wenn Sie Text bearbeiten wollen
[ALT] + [F2]	Pointer-Tool: Zum Bearbeiten von Textblöcken und Grafik
[ALT] + [F3)	Line-Tool: Zum Zeichnen von Linien
[ALT] + [F4)	Polyline-Tool: Zum Zeichnen von Strecken
[ALT] + [F5]	Box Tool: Zum Zeichnen von Rechtecken
[ALT] + [F6]	Polygon Tool: Zum Zeichnen von Polygonen
[ALT] + [F7]	Bezier Curve Tool: Zum Zeichnen von Kurven
[ALT] + [F8]	Ellipse Tool: Zum Zeichnen von Ellipsen.

Das **Quick-Access-Menü**, das einen besonders schnellen Zugriff auf die am häufigsten gebrauchten Programmfunktionen ermöglicht, kann ebenfalls wahlweise mit der Maus oder mit den entsprechenden Tastenkombinationen aufgerufen werden:

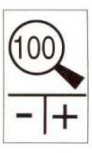

Seitenvergrößerung [SHIFT]+[F7]/[F8]
(PAGE-Menü)
+ zeigt die Seite in der nächst höheren Vergrößerung (100, 200 oder 400%)
- zeigt die Seite im nächst niedrigeren Vergrößerungsgrad

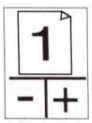

Blättern [SHIFT]+[F9]/[F10]
(PAGE-Menü)
+ eine Seite vor
- eine Seite zurück

Entfernen [F2] oder [STRG]+[u]
(EDIT-Menü)
Text oder Grafik wird vorübergehend gelöscht und in den Zwischenspeicher geladen

Kopieren [F3] oder [STRG]+[y]
(EDIT-Menü)
Text oder Grafik wird kopiert und im Zwischenspeicher gelagert

Einfügen [F4] oder [STRG]+[e]
(EDIT-Menü)
Zuvor gelöschte Texte oder Bilder werden an anderer Stelle eingefügt

Hilfe! [F1] oder [STRG]+[F1]
(HELP-Menü)

Typografische Attribute [F5] oder [STRG]+[a]
(TEXT-Menü)
Die Dialogbox mit den typografischen Optionen wird geöffnet

Fett [F6] oder [STRG]+[b]
(TEXT-Menü)
Markierter Text und Text, der neu eingelesen wird, erscheint fett

Kursiv [F7] oder [STRG]+[o]
(TEXT-Menü)
Der Text erscheint kursiv

Format-Vorlage [F8] oder [STRG]+[z]
(EDIT-Menü)
Ein Format wird als Vorlage abgespeichert

Füllmuster [F9] oder [STRG]+[x]
(EDIT-Menü)
Die Dialogbox mit den möglichen Füllmustern und Farben wird geöffnet

Linienattribute [F10] oder [STRG]+[n]
(EDIT-Menü)
Die Dialogbox für die Liniengestaltung wird geöffnet

Zum Anfang [SHIFT]+[F2] o.[STRG]+[v]
(EDIT-Menü)
Das Objekt im Hintergrund (bei sich überlappenden Objekten) wird in den Vordergrund gerückt

Zum Ende [SHIFT]+[F3] o.[STRG]+[w]
(EDIT-Menü)
Das Objekt im Vordergrund (bei sich überlappenden Text- oder Bildobjekten) erscheint im Hintergrund

Drucken [SHIFT]+[F4] o.[STRG]+[p]
(FILE-Menü)

ARBEITEN MIT EVP

Jetzt kennen Sie alle wichtigen Programmfunktionen und wissen, wie sie aufgerufen und bedient werden, und die eigentliche Arbeit kann beginnen.

Um die Erläuterungen zu den Menüs und den Werkzeugen in die Praxis umzusetzen, sollen einige besonders wichtige Arbeitsvorgänge noch einmal exemplarisch aufgezeigt und zusammengefaßt werden. Im übrigen empfehlen wir Ihnen auch das Tutorial oder Lernprogramm, das Sie im Handbuch auf der Diskette finden.

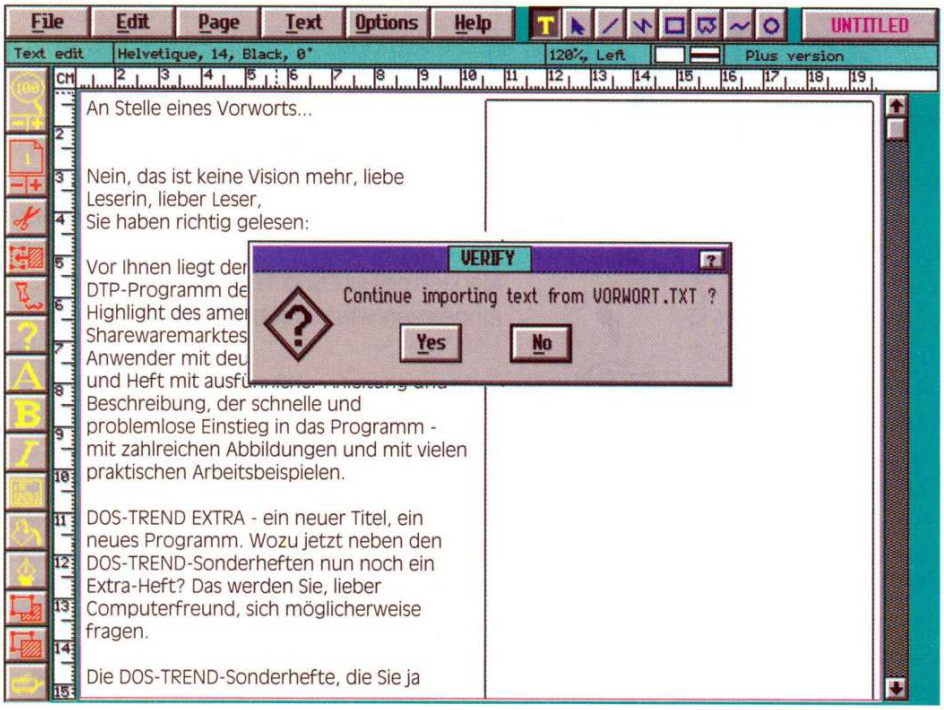

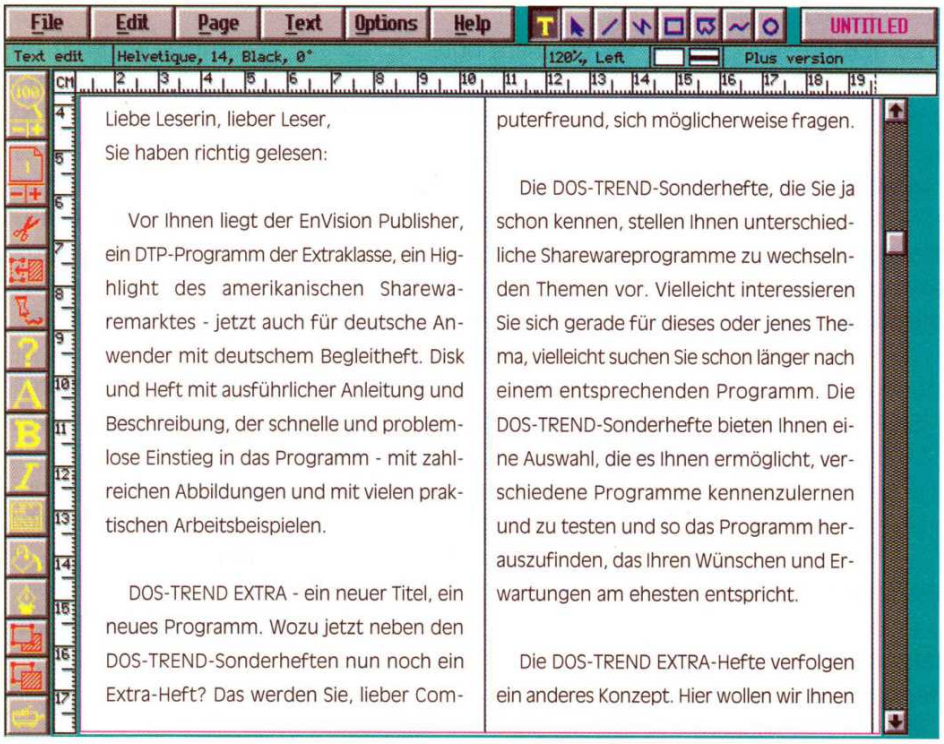

Bevor Sie Desktop Publishing am Bildschirm mit EVP starten, sollten zunächst einige Vorbereitungen getroffen werden:

Egal, um was für einen Text es sich handelt, ob Sie einen Geschäftsbericht, einen Werbeprospekt oder ein wissenschaftliches Manuskript entwerfen wollen – bevor Sie mit dem Layout und mit dem Setzen beginnen, ist es ratsam, zunächst eine Layout-Skizze zu erstellen. Überlegen Sie genau, wie die Texte angeordnet, und wo die Bilder eingefügt werden sollen. Auch die Überschriften dürfen nicht vergessen werden. Skizzieren Sie ein Seitenraster und einen Satzspiegel mit Seitenrändern, Textfeld und Spalteneinteilung, und entscheiden Sie dann, welche Schriftart und Schriftgröße Sie verwenden wollen. Sind diese Vorarbeiten so weit abgeschlossen, können Sie mit der Gestaltung Ihres Dokuments beginnen.

Angenommen, Sie wollen zunächst einen beliebigen Text gestalten, der noch nicht vorliegt, sondern erst noch erstellt werden muß. Wie gehen Sie im einzelnen vor?

Nachdem Sie Ihr Programm aufgerufen und den Arbeitsbildschirm vor sich haben, öffnen Sie das FILE-Menü und wählen dort den Menüpunkt NEW, um eine neue Datei anzulegen und im Setup-Programm der entsprechenden Dialogbox das Seitenformat zu bestimmen. Daraufhin gehen Sie noch einmal zurück ins Hauptmenü und rufen nun den Befehl OPEN auf, um die neue Datei zu öffnen.

Bevor Sie nun mit der Texteingabe beginnen, ist es zweckmäßig, zunächst das TYPE SPECS-Dialogfenster im TEXT-Menü zu öffnen und dort die typografischen Merkmale wie Schriftart, Schriftgröße usw. zu bestimmen. Als nächstes aktivieren Sie den Text-Editor, indem Sie das Text-Tool aufrufen, und klicken mit dem Mauscursor einen beliebigen Punkt innerhalb Ihrer Publikationsseite an. Sowie der Cursor zu blinken beginnt, können Sie damit anfangen, Ihren Text zu schrei-

ben – vorausgesetzt, der Textblock stimmt!

Textblöcke oder Textrahmen sind ein Grundprinzip und eine fundamentale Voraussetzung für die Textgestaltung mit Ihrem Programm. Der ENVISION PUBLISHER arbeitet nämlich rahmenorientiert. Das heißt, daß jedes Objekt, das bearbeitet werden soll, egal ob Text oder Grafik, in einen Rahmen oder Textblock gestellt wird. Wenn kein Textblock skizziert wird, so betrachtet EVP die gesamte Publikationsseite als Rahmen.

Wenn Ihre Publikationsseite freilich nicht nur Fließtext, sondern verschiedene Text- und Bildelemente aufnehmen soll, ist es erforderlich, für jedes einzelne Objekt einen Block oder Rahmen anzulegen. Der Vorgang ist nicht weiter schwierig:

So entsteht ein Block

Überzeugen Sie sich, daß Sie sich im Ready- oder Bereitschafts-Modus befinden, klicken Sie dann das Text-Tool an, und positionieren Sie den Mauszeiger dort, wo der Textblock beginnen soll. Dann drücken Sie die linke Maustaste und ziehen sowohl in vertikaler wie in horizontaler Richtung, bis die gewünschte Größe erreicht ist. Wenn Sie die Maustaste jetzt loslassen, erscheint ein blinkender Cursor – das Signal dafür, daß Sie mit der Texteingabe beginnen können.

Hat Ihr Rahmen oder Block nicht die richtige Größe oder nicht das gewünschte Format? Dann verändern Sie ihn entsprechend!

Um einen bereits bestehenden Textblock zu editieren, wählen Sie das Pointer-Tool, klicken zunächst den Textblock und darauf einen der vier äußeren Kontrollpunkte an, drücken dann die linke Maustaste, skalieren den Rahmen und lassen die Maustaste los, sowie das richtige Format erreicht ist.

Jetzt haben Sie Ihren Textblock eingerichtet und können mit der Textgestaltung beginnen.

Diesmal soll eine Textdatei bearbeitet werden, die schon vorliegt, die zuvor mit einem beliebigen Textverarbeitungsprogramm erstellt wurde. Dazu muß die Datei zunächst geladen und importiert werden.

Bevor Sie mit dem Textimport beginnen, öffnen Sie wiederum zunächst die TYPE SPECS-Dialogbox im TEXT-Menü, um die typograafischen Attribute zu bestimmen. Haben Sie Ihre Auswahl getroffen, so rufen Sie den IMPORT-Befehl im FILE-Menü auf. In der Dialogbox, die jetzt eingeblendet wird, haben Sie zwei Möglichkeiten: Entweder Sie wählen die gewünschte Datei in der Datei-Liste aus, oder Sie geben in dem dafür vorgesehenen Feld oben den Dateinamen ein. Müssen Sie das Laufwerk oder das Verzeichnis wechseln, klicken Sie dazu den entsprechenden Button an. Abschließend brauchen Sie nur noch den Import-Button zu aktivieren, und Ihr Text wird in den zuvor eingerichteten Textblock geladen.

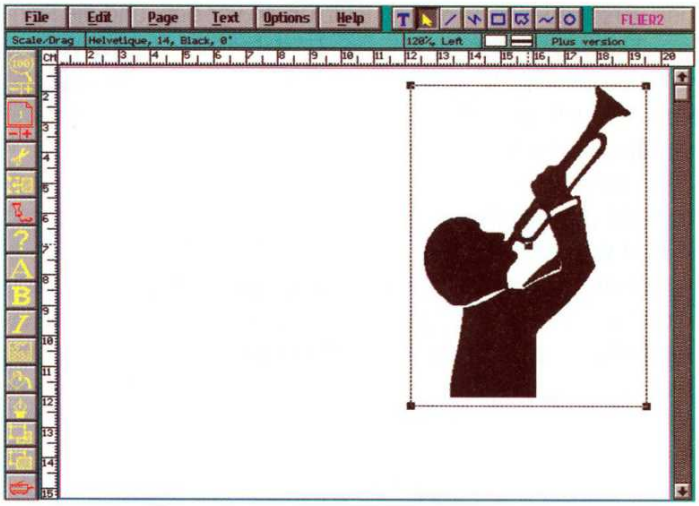

Hilfe! Der Text läuft über! Der Textblock ist zu klein, um so viel Text aufzunehmen! Was nun?

Keine Sorge, EVP verrät Ihnen, wie Sie verfahren müssen:

Der Text läuft über

Gleich nach dem Start des Import-Vorgangs wird ein entsprechender Hinweis auf den Überlauf eingeblendet, den Sie bestätigen. Dann gehen Sie mit dem Mauscursor an eine beliebige Stelle Ihres Textblocks, drücken die linke Maustaste und fahren mit dem Mauscursor an das Ende des Textblocks bis an die Stelle, wo die drei Kreuze erscheinen, die nur zu sehen sind, wenn Sie sich im Edit-Modus befinden, das heißt, wenn Text importiert oder editiert wird – und siehe da: Ihr Mauscursor wechselt wieder einmal seine Gestalt und wird nun zur Schere. Darauf drücken Sie noch einmal die linke Maustaste und werden nun gefragt, ob der überlaufende Text im Zwischenspeicher (Clipboard) abgelegt werden soll. Bestätigen Sie dies wiederum, und positionieren Sie nun den Mauszeiger in einem anderen Textblock, wo der überlaufende Text eingefügt werden soll. Dann öffnen Sie das Menü EDIT und rufen dort den Befehl PASTE (Einfügen) auf, und Ihr Text erscheint genau dort, wo Sie ihn haben wollten. Den Import-Befehl wiederholen Sie so lange, bis der gesamte Text importiert ist.

Jetzt fehlen noch die Bilder, die Ihre Publikationsseite erst richtig vollenden.

Wenn Sie eine Bild-Datei importieren wollen, gehen Sie nicht anders als beim Textimport vor, nur daß Sie zuvor nicht das Text-Tool, sondern den Pointer aktivieren und darauf die Dialogbox mit der Option IMPORT GRAPHICS aufrufen müssen.

Nun haben Sie Ihre Publikationsseite mit

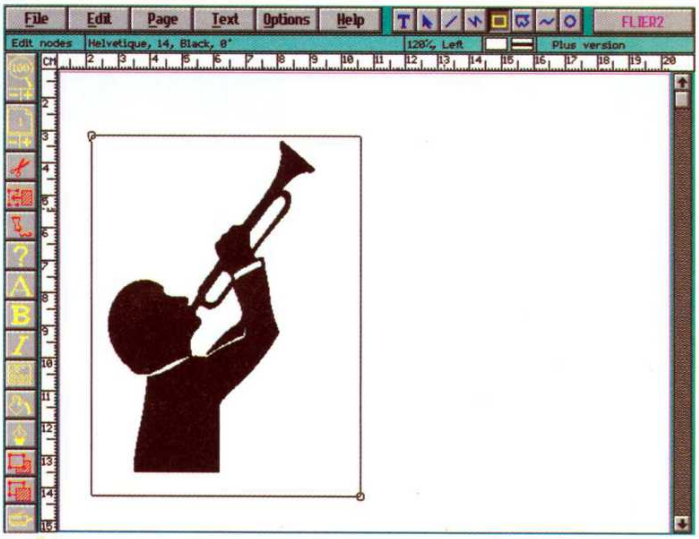

den verschiedenen Text- und Bildblöcken vor sich, und die Feinarbeit kann beginnen. Jetzt gehen Sie daran, die einzelnen Objekte zu bearbeiten, zu skalieren, zu positionieren und zu verschieben, bis sich alle Einzelelemente zu einer harmonischen Gesamtansicht zusammenfügen.

Vielleicht stellen Sie fest, daß ein Bild im Verhältnis zu den übrigen Bild- und Textelementen zu groß geraten ist und entsprechend skaliert werden muß.

Um ein Bild zu skalieren, wählen Sie erneut das Pointer-Tool und klicken mit dem Mauszeiger einen beliebigen Punkt innerhalb Ihrer Bildfläche an. Von den Kontrollpunkten, die jetzt erscheinen, klicken Sie einen der vier äußeren Punkte an. Sie werden beobachten, daß der Mauszeiger, sowie er über einem der Kontrollpunkte steht, die Konturen eines Bullauges annimmt – das ist der Augenblick, in dem Sie die linke Maustaste drücken und mit der Maus den Punkt in die gewünschte Richtung verschieben. Dabei wechselt der Mauszeiger erneut seine Gestalt, und aus dem Bullauge wird ein Pfeilkreuz.

Soll ein Bild verschoben oder anders plaziert werden, so klicken Sie den Kontrollpunkt in der Mitte des Bildobjektes an, drücken die Maustaste und verschieben das Bild, bis die gewünschte Position erreicht ist.

Unsere Beispielseite ist damit abgeschlossen, der ENVISION PUBLISHER freilich ist noch lange nicht am Ende! Wie Sie die vielfältigen Gestaltungsmittel, die das Programm Ihnen bietet, im einzelnen einsetzen und nutzen können, das ist Ihrem persönlichen Geschmack und Ihrer Phantasie überlassen. Weitere Hinweise zur Programmbedienung finden Sie, wie bereits erwähnt, in der Datei HANDBUCH.EXE auf der Diskette. Mit dem ENVISION PUBLISHER sind Ihrer Kreativität keinerlei Grenzen gesetzt – am besten, Sie fangen gleich an!

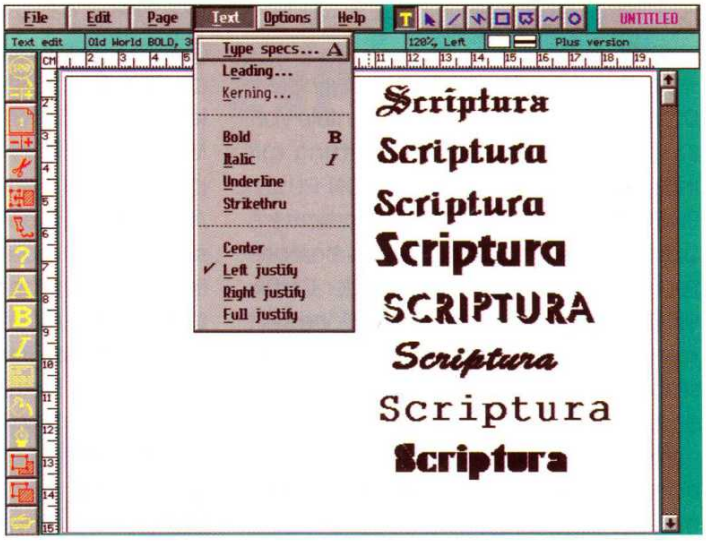

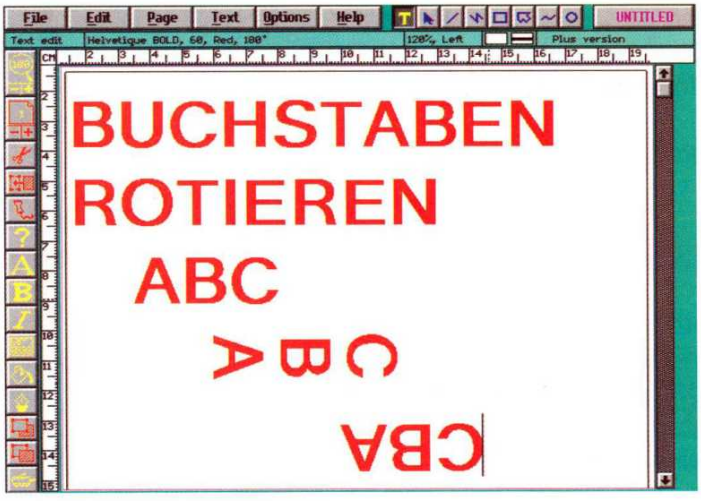

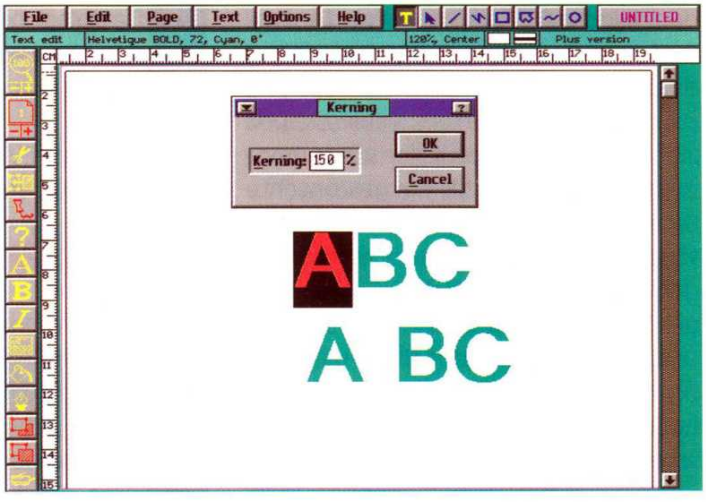

Adresse

Vorname

Nachname

Straße

PLZ/Ort

Reklamationsschein

Hier bitte das Etikett Ihrer Programmdiskette aufkleben – ganz oder teilweise. Wichtig: die Seriennummer muß lesbar sein! Wir vertrauen Ihren Angaben – bitte Diskette nicht mitsenden!

meine Telefonnr.:

Etikett der Diskette

Bitte schreiben Sie deutlich Ihre Absenderadresse in das Adreßfeld!

GLOSSAR

A	
access	Zugang
adjust	zurechtrücken, angleichen
append	anhängen, anfügen
arrow key	Pfeil-Taste
attribute	Merkmal
B	
bar	Balken
bold	fett
box	Kasten, Rechteck
bottom	Ende
Bull's eye	Bullauge
button	Knopf, Taste
C	
cancel	abbrechen, widerrufen
caps	Großbuchstaben
case	Buchstabenformat
center	zentrieren
character	Buchstabe
clear	löschen
close	schließen
column	Kolumne, Spalte
command	Befehl
clipboard	Zwischenspeicher, Zwischenablage
context	Zusammenhang
copy	Kopieren
cut	schneiden, entfernen
D	
delete	löschen
directory	Verzeichnis
display	ausgeben, anzeigen
drag	ziehen
draw	zeichnen
drive	Laufwerk
E	
edit	editieren
entry	Eingabe
export	exportieren
F	
file	Datei
fill specs	Füllmuster(-Spezifizierungen)
font	Zeichensatz
force attributes	Merkmale für die Zeichenstärke
frame	Rahmen
H	
headline	Überschrift
highlight	hervorheben, markieren
hight	Höhe
I	
icon	Bildsymbol, Pictogramm
import	importieren
insert	einfügen
italic	kursiv
J	
justify	justieren
K	
kerning	Buchstabenabstand verändern
keyboard	Tastatur

L	
leading	Zeilenabstand verändern
left	links
linespecs	Linien(-Spezifizierungen)
lower	niedriger (hier: kleine Buchstaben)
M	
magnification	Vergrößerung
margin	Rand
master page	Standardseite
measurements	Maße, Maßeinheiten
mixed	gemischt
N	
new	neu
node	Kontrollpunkt
O	
open	öffnen
orientation	Ausrichtung
p	
page	Seite
panel	Leiste
paste	kleben, einfügen
pattern	Muster
pointer	Zeiger
print	drucken
publication	Veröffentlichung
Q	
quick access	Schnell-Zugang
R	
range	Zeile, Reihe
ready	bereit
revert	zurückholen, zurückverwandeln
right	rechts
rotate	drehen
ruler	Lineal
S	
sample	Beispiel
save	speichern
save as	speichern unter
scroll	aufrollen
screen	Bildschirm
size	Größe
strikethru	durchgestrichen
style sheet	Format-Vorlage, Layout-Vorlage
subhead	Untertitel
swap	tauschen, wechseln
T	
template	Probe-Datei, Arbeits-Datei
toggle	schalten, ausschalten
tool	Werkzeug
top	Anfang, Spitze
topic	Thema
type specs	typografische Merkmale
U	
underline	unterstreichen
untitled	unbenannt
V	
view all	Gesamtansicht

DIE VOLLVERSION

Das Sharewareprinzip lebt von der Fairness. Deshalb: Wenn Sie das Programm in aller Ruhe ausprobiert haben und weiter damit arbeiten wollen, dann zögern Sie nicht, sich für **ENVISION PUBLISHER** registrieren zu lassen und die Vollversion zu bestellen!

ENVISION PUBLISHER steht in **zwei verschiedenen Vollversionen** zur Verfügung, die sich im Leistungsumfang und entsprechend auch im Preis unterscheiden:

Diese Fonts sind in den Versionen PLUS und PRO enthalten

Timeless
SHADOW
Paintbrush
Parkway
Baron
(Dingbats)
Copperfield
Old World
Review
Varsity
Chancellor
Avanti
Courier
Brooklet
New Calligraphic
Helvetique
Modern Stamp

ENVISION PUBLISHER PLUS

zum Preis von **DM 98.**-unterstützt:

- **17 Fontfamilien** mit insgesamt **68 Schriftvarianten**
- **0,5 Megabytes Clipart** mit 40 Bildern im PCX-Format
- **120 Seiten** pro Dokument

ENVISION PUBLISHER PRO

zum Preis von **DM 228.**- ist vor allem für größere Publikationen zu empfehlen und bietet:

- **31 Fontfamilien** mit insgesamt **124 Schriftvarianten**
- **1 Megabyte Clipart** mit insgesamt 76 Bildern im PCX-Format
- **2500 Seiten** pro Dokument

Die zusätzlichen Fontfamilien, die in der Versionen Plus und Pro zur Verfügung stehen, sehen Sie in den nebenstehenden Übersichten abgebildet.

Diese Fonts sind zusätzlich in der Version PRO enthalten

Roundel
New Script
Optimum
Bohemian
Draftsman
Hoboken
Palatine
Dominion
Champs Elysees
ΦΣαβ (Symbols)
Esc (Key Caps)
COWBOY
Centenary
Helvetique Narrow

Jeder einzelne Schriftfont kann beliebig skaliert und durch Normal-, Fett-, Kursiv- und Fett/Kursivsatz zusätzlich variiert werden, so daß sich

Normalschrift **fett** *kursiv* ***fett und kursiv***

die Anzahl der Schriftvarianten in der Version **ENVISION PUBLISHER PLUS** auf 68 und in der Version **ENVISION PUBLISHER PRO** auf 124 erhöht.

Bitte liefern Sie mir:

(Zutreffendes ist angekreuzt)

☐ Die Vollversion **ENVISION PUBLISHER Plus** zu **DM 98,–** abzügl. Gutschrift von DM 8,50 für die Shareware (Bestell-Nummer: VE-2400)

☐ Die erweiterte Vollversion **ENVISION PUBLISHER Pro** zu **DM 228,–** abzügl. Gutschrift von DM 8,50 für Shareware (Bestell-Nummer: VE-2525)

(jeweils zuzüglich Versandkostenanteil).

Gewünschtes Diskettenformat: ☐ 3,5 Zoll HD ☐ 5,25 Zoll HD

Die Bezahlung soll erfolgen per:

☐ Scheck liegt bei (Porto + Verp. DM 5,90)
☐ Bankeinzug (Porto + Verp. DM 4,90)
☐ Nachnahme (Porto + Verp. DM 7,90)

Lieferadresse:

Vor- u. Zuname:

Straße:

PLZ :(neu) Ort:

Datum: Unterschrift:

(Nur bei Bankeinzug:)

Name der Bank:

BLZ: Konto-Nr.:

Bitte diesen Coupon einsenden oder faxen an:

PEARL
Agency Allgem. Vermittlungsges. mbH
Am Kalischacht 4
D-79426 Buggingen

Bestellannahme: (07631) 1 20 91 bis 1 20 99, **Mo-Fr** 8-20 Uhr, **Sa+So** 16-20 Uhr
Telefax: (07631) 1 20 08 **BTX:** *pearl# **Mailbox:** (07631) 1 20 21

ÖSTERREICH Steyerer Str. 40, A-4540 Bad Hall Tel(07258) 5333, Fax(07258) 5315 Preise: S=DMx8

Pearl informiert

© Mai 1993, Pearl Agency GmbH, 7845 Buggingen

TELEFON VERKAUFS BERATUNG SCHNELL LIEFER SERVICE

Kompetente, persönliche Beratung... erhalten Sie von 6 qualifizierten Fachberatern. Rufen Sie an: ☎ (0 76 31) 1 20 31-34

Heute bestellt - heute ausgeliefert! Eilbestellungen, die bis 12[00] Uhr bei uns eingehen, verlassen noch am selben Tag unser Haus. Bitte nur telefonisch! Bearbeitungszuschlag: DM 10,-!

Preissturz! Marken-Scanner für höchste Ansprüche!

In dieser Anzeige stellen wir Ihnen neun Markenscanner vor, die, wie wir meinen, zu den besten ihrer Klasse zählen. Es handelt sich zum großen Teil um Profi-Scanner, die in Satzbüros, DTP- und Grafikstudios, in Schreibbüros, Dokumentations- und CAD-Abteilungen in professionellem Einsatz stehen. Bestes Beispiel: Alle in PEARL-Anzeigen abgedruckten SW- und Farbbilder wurden mit dem MUSTEK PARAGON 600 eingescannt.

Schnell, problemlos und exakt lesen Sie Ihre Originalvorlagen in Farbe oder Graustufen mit unseren Präzisionsgeräten direkt in Ihren PC ein. Als Spezialist für Markenscanner bieten wir Ihnen eine abgestufte Modellpalette mit ausgesuchten „Perlen" verschiedener Hersteller – vom Graustufen-Handscanner bis zum Profi-Ganzseiten-Colorscanner.

Sowohl der Hobby-Anwender als auch der Bild- und Textverarbeitungs-Profi findet bei uns das richtige Gerät für seinen Anwendungsbereich. Ob Farbbilder, Schwarz/Weiß-Grafiken oder Texte – wir liefern Ihnen die kompletten Softwarelösungen zur optimalen Bearbeitung Ihrer Vorlagen gleich mit!

Jedes Scannermodell ist mit einem umfangreichen Programmpaket mit kommerzieller Software (im Wert von mehreren hundert DM), einem zusätzlichen Shareware-Programmpaket und deutscher Dokumentation ausgestattet! Nähere Angaben entnehmen Sie bitte unserer Übersichtstabelle und den Einzelbeschreibungen.

Kommerzielle Software-Pakete im Bundle (siehe Vergleichstabelle!)

Bildbearbeitung Mit **FASCINATOR** (DOS-Version), **I-PHOTO (deutsch)** oder der Profi-Version **I-PHOTO plus (deutsch**, Windows-Version) sind fast alle traditionellen **„Dunkelkammerarbeiten" jetzt per Software möglich!** Gescannte Bilder können **perfekt nachbearbeitet** und auf vielfältigste Weise **manipuliert** werden: Farbpaletteneinstellung, Bildhelligkeit, Kontrast, Größe, Nachschärfen u. Weichzeichnen, Kopieren, Bewegen, Einfügen, Spiegeln, Drehen, Konvertierung und Import/Export in verschied. Dateiformaten. Zeichenfunktionen wie Freihand, Linie, Kreis, Rechteck usw. Die Windows-Versionen verfügen zusätzlich über weitere, Windows-spezifische Möglichkeiten wie z.B. Import/Export über die Zwischenablage.

Picture Publisher Aktuelle WINDOWS-Version der **preisgekrönten Bildbearbeitungssoftware von Micrografx™**. Ideal für Fotodesign, DTP, Geschäftspräsentationen geeignet. Einfachstes Zusammenfügen von Teilbildern.

Interpreter OCR IOCR-Software **(deutsche Version)** – neuartige **„intelligente" Schrifterkennung (lernfähig!)**. Beliebige Schriften werden in einem **dreistufigen Verfahren** mittels **„Pattern-Matching"** (Umrißerkennung), **„Feature-Recognition"** (Erkennung anhand typischer Schriftzeichenmerkmale) und **„Kontextanalyse"** (Vergleich mit Rechtschreib-Datenbank in **11 europäischen Sprachen**) mit nahezu **100%iger Sicherheit erkannt**. Selbst Kursivs-, Schmal-, Proportionalschrift, Kerning, Punktmatrixschrift usw. werden nach kurzem interaktivem Lernprozeß praktisch fehlerlos interpretiert. **DOS- oder Windows-Version**.

Perceive OCR Nah **am Traumergebnis der 100%**-Texterkennungsrate, mit Omni-Font-Technologie. So können unterschiedliche Schriftarten und -größen in einem Lesedurchgang erkannt werden. Dokumente größer als A4 werden durch eine Online-Merge-Funktion gescannt und gelesen. Ausgabe auf ASCII, WORD, dBase, Wordstar oder Wordperfekt. Windows-Version.

Shareware-Zusatzpaket Dieses umfangreiche Programmpaket mit verschiedenen Shareware-Hits zur Bildbearbeitung, Konvertierung, Archivierung, Desktop-Publishing und vielen weiteren Utilities, die jeder Scannerbesitzer braucht, ist im Lieferumfang jedes Scannerpakets zusätzlich enthalten.

Scanner-Zusatz-Bundle

Im Bundle zu unseren Scannern liefern wir nach Wunsch unter der **Best.-Nr. BS003** das bekannte Software-Paket **WordPerfect Works** (siehe dazu auch unsere »Software-Anzeige«) auf Disk oder CD-ROM zum **unschlagbaren Bundle-Preis** von sage und schreibe **NUR** **48,90 DM**

Zu diesem Preis nicht separat lieferbar!

Wordstar für Windows V1.5 (siehe dazu auch unsere »Software-Anzeige«) liefern wir unter der **Best.-Nr. BS002** als Disk oder CD-ROM-Version in Verbindung mit unseren Scannern zum **Bundle-Hammerpreis** von sagenhaften **48,90 DM**

Zu diesem Preis nicht separat lieferbar!

1. Primax Lector Graymobile und Colormobile
2. MUSTEK MS 1300 G und MS 2600 C
3. Primax Lector Premier 32 D/W und 256 D/W
4. MUSTEK Paragon 600

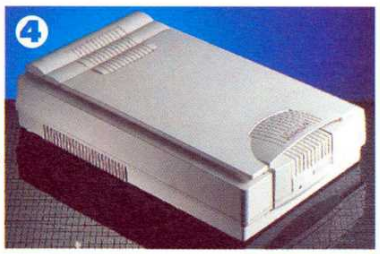

Im Vergleich: 9 Marken-Scanner

Modell	Primax Lector Premier 32D	Primax Lector Premier 32W	Primax Lector Premier 256D	Primax Lector Premier 256W	Primax Lector Greymobil	Primax Lector Colormobil	Mustek MS-1300G	Mustek MS-2600C	Mustek Paragon 600
Bauform:	Handscanner	Handscanner	Handscanner	Handscanner	Mobile-Scanner	Mobile-Scanner	A4-Scanner	A4-Scanner	Flachbett-Scanner
Max. Auflösung	400 dpi	400 dpi	400 dpi	400 dpi	400 dpi	400 dpi	300 dpi	600 dpi	600/1200 dpi
Max. Graustufen	32	32	256	256	256	256	64	256	256
Max. Farben	–	–	–	–	–	16,8 Mio.	–	16,8 Mio.	16,8 Mio.
Max. Scanbreite	105 mm	105 mm	105 mm	105 mm	105 mm	105 mm	DIN A4	DIN A4	DIN A4
Software									
Fascinator (DOS)	ja	nein	ja	nein	nein	nein	nein	nein	nein
I-Photo (Windows)	nein	ja	nein	ja	nein	nein	nein	nein	nein
I-Photo plus (Win.)	nein	nein	nein	nein	ja	ja	nein	nein	nein
Pict. Publish.(Win.)	nein	nein	nein	nein	nein	nein	ja	ja	ja
Interpr.-OCR (DOS)	ja	nein	ja	nein	nein	nein	nein	nein	nein
Interpr.-OCR (Win.)	nein	ja	nein	ja	ja	ja	nein	nein	nein
Perceive OCR (Win.)	nein	nein	nein	nein	nein	nein	ja	ja	ja
TWAIN-Driver	nein	nein	nein	nein	ja	ja	nein	nein	ja
Shareware-Paket	ja	ja	ja	ja	ja	ja	ja	ja	ja
Deutsches Handbuch	**ja**	**ja**	**ja**	**ja**	**ja**	**ja**	**ja**	**ja**	**ja**
Zubehör									
Führungsschiene	ja	ja	ja	ja	ja	ja	nein	nein	nein
Aufhänge-Halterung	ja	ja	ja	ja	nein	nein	nein	nein	nein
Track-Pad	nein	nein	nein	nein	ja	ja	nein	nein	nein
Bestell-Nr.	**990200**	**990201**	**990202**	**990203**	**990204**	**990205**	**990206**	**990207**	**990208**
Preis DM	**198,90**	**198,90**	**368,90**	**368,90**	**638,90**	**1198,90**	**698,90**	**898,90**	**1998,90**

PRIMAX LECTOR PREMIER 32

Handscanner mit 32 Graustufen, Helligkeit stufenlos einstellbar, Gelb-/Grünlicht-Abtastung, 3 Rasterstufen, mehrstufige Scangeschwindigkeits-Überwachung durch akustische und optische Anzeige, präzise Führungsschiene und **Super OCR**. **DOS-Version 32D**, **Bestell-Nr. 990200**, **Windows-Version 32W**, **Bestell-Nr. 990201**

198,90 DM

PRIMAX LECTOR PREMIER 256

Handscanner mit 256 Graustufen, Helligkeit stufenlos einstellbar, Gelb-/Grünlicht-Abtastung, umschaltbar Mono/Graustufenmodus, sonstige techn. Daten wie Modell 32. Mit Führungsschiene und **Super OCR**. **DOS-Version 256D, Bestell-Nr. 990202, Windows-Version 256W, Best.-Nr. 990203**

368,90 DM

PRIMAX LECTOR GREYMOBIL

Weltneuheit! Exklusiv von PRIMAX: Computergesteuerter **Motor-Scanner** mit Trackpad, **256 Graustufen**. Fährt motorgetrieben und über eine Führungsschiene die Vorlage absolut präzise ab. Fügt autom. getrennt Eingelesenes auf A4-Format zusammen. Ideal für den Portable-Betrieb! **Bestell-Nr. 990204**

638,90 DM

MUSTEK MS-1300G

Graustufen-Ganzseitenscanner mit 64 Graustufen, 1 Bit Halbton oder S/W, Helligkeit einstellbar, Treiber kompatibel zu Hewlett Packard™. Ein idealer Büro-OCR-Scanner!

Bestell-Nr. 990206

698,90 DM Preissenkung!

MUSTEK MS-2600C

Farb-Ganzseitenscanner, 24 Bit bzw. 8 Bit 256 echte Graustufen und **16,8 Mio. Farben**, 1 Bit Halbton oder S/W, Helligkeit einstellbar, Treiber kompatibel zu Hewlett Packard™.

Bestell-Nr. 990207

898,90 DM Preissenkung!

PRIMAX LECTOR COLORMOBIL

Computergesteuerter Motor-Scanner mit Trackpad. 24 Bit Farbscanner **mit 16,8 Mio. Farben**. Sonstige techn. Daten wie GREYMOBIL.

Bestell-Nr. 990205

1198,90 DM

MUSTEK Paragon 600

Farb-Ganzseitenscanner (Flachbett A4), optisch bis zu **600 dpi, interpoliert 1200 dpi**, 24 Bit bzw. 8 Bit 256 Graustufen, 1 Bit Halbton oder S/W, 32 integr. Gamma-Korrekturen, 25 Stufen einstellbare Helligkeit /Kontrast, **8 Bit SCSI-Interface** PC und Mac, 15 Pins ADF-Anschluß. **Best.-Nr. 990208**

1998,90 DM Preissenkung!

Bitte beziehen Sie sich bei Ihrer Bestellung auf die Zeitschrift DOS-TREND.

Auf Bestellungen unter einem Auftragswert von DM 30,– erheben wir einen Mindermengenzuschlag von DM 4,–.

PORTO + VERPACKUNG: per Scheck DM 5,90, per Nachnahme DM 7,90, per Bankeinzug DM 4,90 (bitte Bankverbindung angeben). Per Rechnung DM 6,90 (nur bei Großfirmen und öffentlichen Institutionen mit offizieller Bestellung).

tw

D PEARL
Agency Allgemeine Vermittlungsges. mbH
Am Kalischacht 4 · W-7845 <79426> Buggingen

Bestellannahme: (0 76 31) 1 20 91-99 **MO-FR** 8-20 Uhr, **SA+SO** 16-20 Uhr
Beratungs-Team: (0 76 31) 1 20 31-34 Kompetente, persönliche Direktberatung
Telefax: (0 76 31) 1 20 08-09 **BTX** *pearl# **Mailbox** (0 76 31) 1 20 21

A Steyrerstr. 40 · A-4540 Bad Hall
Tel (07258) 5333 · **Fax** (07258) 5315 · Preise: öS=DMx8

CH **Bestellungen vorübergehend direkt über Deutschland!**

Komplettes DTP-Programm auf HD-Diskette 1,2MB

Eine unglaubliche Sensation in Preis und Leistung:

ENVISION PUBLISHER

DOS TREND EXTRA präsentiert ENVISION PUBLISHER – ein vielseitiges, professionelles DTP-Programm mit kommerziellen Leistungsmerkmalen.

ENVISION PUBLISHER macht die **perfekte Gestaltung von Schriftstücken mit Grafikeinbindung** für jedermann erschwinglich und ist das ideale Werkzeug für den **geschäftlichen und privaten Anwendungsbereich**: Alle erdenklichen Dokumente wie beispielsweise **Vereinszeitungen, Clubmagazine, Broschüren, Prospekte, Briefe, Grußkarten, Speisekarten, Einladungen, Arbeitsblätter, Tests, Exposes** u.v.m. erhalten mit **ENVISION PUBLISHER** ein gediegenes Layout in **überzeugender Schrift- und Grafikqualität**.

Dank der **grafischen Bedienoberfläche** mit Symbol-Icons und Auswahlmenüs ist keinerlei komplizierte Einarbeitung erforderlich – auch DTP-Einsteigern gelingt die problemlose Bedienung bereits nach sehr kurzer Einarbeitungszeit. Alle Dokumente werden bereits bei der Bearbeitung in **echtem WYSIWYG** am Monitor dargestellt – Sie haben stets die Kontrolle über das spätere Druckbild. **ENVISION PUBLISHER** beherrscht auch die **deutschen Umlaute und Sonderzeichen** und wird zusätzlich mit einem **ausführlichen deutschen Handbuchtext** auf der Diskette ausgeliefert.

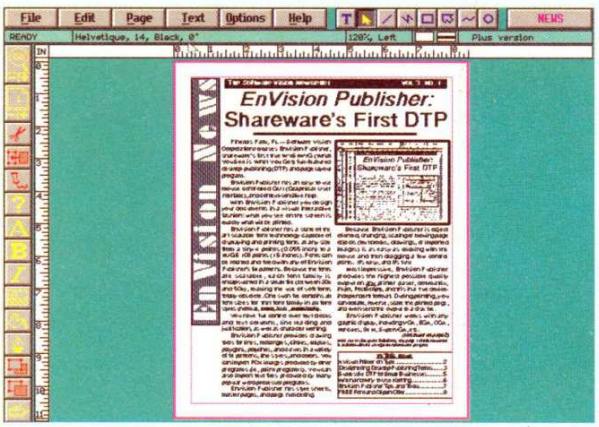

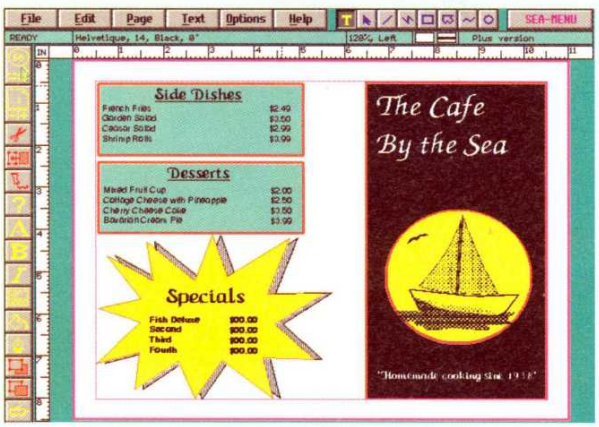

Die auf der beiliegenden HD-Heftdiskette enthaltene Shareware-Version ist voll funktionsfähig und bietet Ihnen unter anderem die folgenden Leistungsmerkmale:

- **Grafische Benutzeroberfläche** mit Pulldown-Menüs, Icons, Scroll-Balken und Dialogfenstern
- Volle **Mausunterstützung**
- Ausführliche kontextbezogene **Online-Hilfe**
- **Echtes WYSIWYG**: Alle Schriften, Bilder usw. werden entsprechend dem späteren Druckbild am Monitor angezeigt
- **Layoutkontrolle und Seitenvorschau** mit vier Vergrößerungsgraden: Gesamtansicht, 100, 200 und 400 Prozent
- **Objektorientierte Rahmentechnik: Text- und Bildobjekte** können einzeln und unabhängig voneinander bearbeitet werden
- **Textimport und -export** im ASCII-Format von bzw. zu anderen Textprogrammen
- **Grafikimport** im PCX-Format (monochrom)
- Verschiedene **Schriftfonts, beliebig skalierbar** in der Größe von 4 bis 108 Punkt
- **Typografische Attribute**: normal, fett, kursiv, kursiv u. fett
- **Leading und Kerning**: Stufenlose Einstellung von Zeilen- und Buchstabenabständen
- **Rotation der Schrift** um 90, 180 und 270 Grad
- Große Auswahl von **fertigen Füllmustern**
- Verwendung von **Format-Vorlagen**
- **Grafik-Tools**: Linien, Rechtecke, Polygone, Bezier-Kurven, Kreise, Ellipsen.
- **Unterstützung aller Standard-Drucker** (Nadel-, Tintenstrahl- u. Laserdrucker) bis hin zu **Postscript**
- **Hervorragende Druckqualität**
- In der registrierten Version sind weitere Zusatzschriften und Import-Formate verfügbar

SYSTEMVORAUSSETZUNGEN: PC-AT (286/386/486) mit mind. 640 KB RAM, HD-Diskettenlaufwerk, Festplatte, Maus und Herc.-, EGA- oder VGA-Grafikkarte (VGA empfohlen!). Für Druckfunktionen: Alle gängigen Standarddrucker (Nadel-, Tintenstrahl-, Laserdrucker).